



โครงการส่งเสริมอุตสาหกรรมให้มีการพัฒนาด้านความรับผิดชอบต่อสังคม  
(ภายใต้ค่าใช้จ่ายในการพัฒนาและถ่ายทอดเทคโนโลยีระบบผลิตสีเขียวให้เป็นมิตรกับสิ่งแวดล้อมและชุมชน)  
ปีงบประมาณ 2558



# สารบัญ

หน้า



<b>1. ข้อมูลสถานประกอบการ (Company Profile)</b> .....	<b>1-28</b>
1.1 ข้อมูลทั่วไปของสถานประกอบการ .....	1-3
1.2 ชื่อผู้ประสานงานหลักสำหรับสอบถามข้อมูลเพิ่มเติมเกี่ยวกับรายงาน .....	1-4
1.3 ความเป็นเจ้าของ / สถานภาพทางกฎหมาย และผังโครงสร้างธุรกิจ.....	1-6
1.4 ผังโครงสร้างองค์กร .....	1-10
1.5 แผนผังโรงงาน (Plant Lay Out) แผนผังการผลิต ผลิตภัณฑ์และบริการ (Process Flow Chart) พร้อมทั้งตลาด/พื้นที่ในการให้บริการ.....	1-16
1.6 ระบบการจัดการที่ดำเนินการ และรางวัลต่างๆ ที่ได้รับ .....	1-27
1.7 ขอบเขตของการรายงาน .....	1-28
1.8 ระยะเวลาการรายงานครอบคลุมช่วงเวลา .....	1-28
1.9 ระบุการเปลี่ยนแปลงที่มีขององค์กรในช่วงระยะเวลารายงาน (1 ปี) .....	1-28
<b>2. นโยบายความรับผิดชอบต่อสังคม</b> .....	<b>2-3</b>
<b>3. โครงสร้างและคณะทำงานด้านความรับผิดชอบต่อสังคม</b> .....	<b>3-8</b>
<b>4. กิจกรรมการเสริมสร้างความรู้และการฝึกอบรม</b> .....	<b>4-9</b>



โครงการส่งเสริมอุตสาหกรรมให้มีการพัฒนาด้านความรับผิดชอบต่อสังคม  
(ภายใต้ค่าใช้จ่ายในการพัฒนาและถ่ายทอดเทคโนโลยีระบบผลิตสีเขียวให้เป็นมิตรกับสิ่งแวดล้อมและชุมชน)  
ปีงบประมาณ 2558





<b>5. ผลการทบทวนสถานะเริ่มต้น .....</b>	<b>5-1</b>
5.1 ผลการทบทวนสถานะเริ่มต้น.....	5-1
5.2 แผนและผลการดำเนินงานปรับปรุงและพัฒนาให้สอดคล้องกับเกณฑ์ มาตรฐานความรับผิดชอบต่อสังคมของผู้ประกอบการอุตสาหกรรม (CSR-DIW) ตามเกณฑ์ขั้นต่ำ .....	5-1
<b>6. การประเมินความสอดคล้องกับกฎหมายและข้อกำหนดอื่น ๆ .....</b>	<b>6-5</b>
6.1 วิธีการทบทวนและประเมินความสอดคล้องกับกฎหมาย .....	6-3
6.2 ผลการประเมินความสอดคล้องกับกฎหมายและข้อกำหนดอื่นๆ.....	6-4
6.3 แผนและผลการดำเนินงานปรับปรุงและพัฒนาให้สอดคล้องกับกฎหมาย และข้อกำหนดต่างๆ.....	6-5
<b>7. ผลการปฏิบัติด้านสิ่งแวดล้อมตามที่กฎหมายกำหนด.....</b>	<b>7-5</b>
<b>8. การพิจารณาข้อร้องเรียน .....</b>	<b>8-5</b>
8.1 วิธีการพิจารณาข้อร้องเรียน .....	8-2
8.2 สรุปข้อร้องเรียนที่เกิดขึ้น.....	8-3
8.3 แผนและผลการดำเนินงานปรับปรุงและพัฒนาเพื่อแสดงความรับผิดชอบต่อ ข้อร้องเรียนของผู้มีส่วนได้เสียต่างๆ.....	8-5
<b>9. การดำเนินงานร่วมกับผู้มีส่วนได้ส่วนเสีย .....</b>	<b>9-23</b>
9.1 การวิเคราะห์ผู้มีส่วนได้ส่วนเสีย .....	9-7
9.2 แผนการสื่อสารกับผู้มีส่วนได้เสีย .....	9-9
9.3 แผนการดำเนินงานด้านการตอบสนองต่อผู้มีส่วนได้เสียที่สำคัญที่สุด.....	9-11

	<p>โครงการส่งเสริมอุตสาหกรรมให้มีการพัฒนาด้านความรับผิดชอบต่อสังคม (ภายใต้ค่าใช้จ่ายในการพัฒนาและถ่ายทอดเทคโนโลยีระบบผลิตสีเขียวให้เป็นมิตรกับสิ่งแวดล้อมและชุมชน) ปีงบประมาณ 2558</p>	
---	--	---

9.4	แผนและผลการดำเนินงานกับผู้มีส่วนได้เสีย .....	9-21
9.5	สรุปผลสำเร็จการดำเนินงานกับผู้มีส่วนได้เสียในปีที่ผ่านมา.....	9-23
<b>10.</b>	<b>ข้อมูลของชุมชนที่เข้าร่วมโครงการ CSR-DIW ปี 2558 .....</b>	<b>10-22</b>
10.1	ข้อมูลทั่วไปของชุมชน (Community Profile) .....	10-4
10.2	แผนที่ไปชุมชน .....	10-6
10.3	โครงสร้างและคณะทำงานด้านความรับผิดชอบต่อสังคมของชุมชน ที่ร่วมกับโรงงาน .....	10-8
10.4	ผลการสานเสวนากับชุมชน .....	10-12
10.5	แผนการดำเนินงานด้านการมีส่วนร่วมกับสังคม และชุมชน .....	10-18
10.6	สรุปผลสำเร็จการดำเนินงานด้านการมีส่วนร่วมกับสังคมและชุมชนในปีที่ ผ่านมา.....	10-22
<b>11.</b>	<b>การติดตามผล และทบทวน.....</b>	<b>11-6</b>
11.1	การติดตามและทบทวนโดยฝ่ายบริหาร.....	11-5
11.2	ปัญหาและอุปสรรคจากการดำเนินงาน.....	11-6
11.3	แนวทางการดำเนินงานขั้นต่อไป.....	11-6
<b>12.</b>	<b>ข้อมูลผลการดำเนินการพัฒนาอย่างยั่งยืน .....</b>	<b>12-12</b>
12.1	ผลการดำเนินการพัฒนาอย่างยั่งยืน .....	12-4
12.2	โครงการด้านการพัฒนาอย่างยั่งยืนที่ดำเนินการก่อนเข้าร่วมโครงการ CSR-DIW หรือก่อนปี 2558 .....	12-7
12.3	โครงการด้านการพัฒนาอย่างยั่งยืนปี 2558.....	12-12

**ภาคผนวก 1 รายละเอียดผลการทบทวนสถานะเริ่มต้น**

**ภาคผนวก 2 การทบทวนกฎหมายและข้อกำหนดอื่น ๆ ที่เกี่ยวข้อง**

	<p>โครงการส่งเสริมอุตสาหกรรมให้มีการพัฒนาด้านความรับผิดชอบต่อสังคม (ภายใต้ค่าใช้จ่ายในการพัฒนาและถ่ายทอดเทคโนโลยีระบบผลิตสีเขียวให้เป็นมิตรกับสิ่งแวดล้อมและชุมชน) ปีงบประมาณ 2558</p>	 <p>กรมโรงงานอุตสาหกรรม</p>
---	--	--

**ภาคผนวก 3 ผลการตรวจสอบตามตัวชี้วัดของกฎหมายด้านสิ่งแวดล้อม**

**ภาคผนวก 4 ภาพถ่ายกิจกรรม**





โครงการส่งเสริมอุตสาหกรรมให้มีการพัฒนาด้านความรับผิดชอบต่อสังคม  
(ภายใต้ค่าใช้จ่ายในการพัฒนาและถ่ายทอดเทคโนโลยีระบบผลิตสีเขียวให้เป็นมิตรกับสิ่งแวดล้อมและชุมชน)  
ปีงบประมาณ 2558



# สารบัญ

## (File อิเล็กทรอนิกส์)

ชื่อ File

เอกสารที่ 1	ปก .....	Cover_025_CBTACT.doc
เอกสารที่ 2	สารบัญ .....	00_025_CBTACT.doc
เอกสารที่ 3	ข้อมูลสถานประกอบการ (Company Profile) .....	01_025_CBTACT.doc
เอกสารที่ 4	นโยบายความรับผิดชอบต่อสังคม .....	02_025_CBTACT.doc
เอกสารที่ 5	โครงสร้างและคณะทำงานด้านความรับผิดชอบต่อสังคม .....	03_025_CBTACT.doc
เอกสารที่ 6	กิจกรรมการเสริมสร้างความรู้และการฝึกอบรม .....	04_025_CBTACT.doc
เอกสารที่ 7	ผลการทบทวนสถานะเริ่มต้น .....	05_025_CBTACT.doc
เอกสารที่ 8	การประเมินความสอดคล้องกับกฎหมายและข้อกำหนดอื่นๆ.....	06_025_CBTACT.doc
เอกสารที่ 9	ผลการปฏิบัติตามสิ่งแวดล้อมตามที่กฎหมายกำหนด .....	07_025_CBTACT.doc
เอกสารที่ 10	การพิจารณาข้อร้องเรียน .....	08_025_CBTACT.doc
เอกสารที่ 11	การดำเนินงานร่วมกับผู้มีส่วนได้เสีย .....	09_025_CBTACT.doc
เอกสารที่ 12	ข้อมูลของชุมชนที่เข้าร่วมโครงการ CSR-DIW ปี 2558.....	10_025_CBTACT.doc
เอกสารที่ 13	การติดตาม และทบทวน .....	11_025_CBTACT.doc
เอกสารที่ 14	ข้อมูลผลการดำเนินงานการพัฒนาอย่างยั่งยืน.....	12_025_CBTACT.doc
เอกสารที่ 15	รายละเอียดผลการทบทวนสถานะเบื้องต้น .....	A_025_CBTACT.doc



โครงการส่งเสริมอุตสาหกรรมให้มีการพัฒนาด้านความรับผิดชอบต่อสังคม  
(ภายใต้ค่าใช้จ่ายในการพัฒนาและถ่ายทอดเทคโนโลยีระบบผลิตสีเขียวให้เป็นมิตรกับสิ่งแวดล้อมและชุมชน)  
ปีงบประมาณ 2558



เอกสารที่ 16 การทบทวนกฎหมายและข้อกำหนดอื่นๆ ที่เกี่ยวข้อง .....B\_025\_CBTACT.doc

เอกสารที่ 17 ผลการตรวจสอบตามตัวชี้วัดของกฎหมายด้านสิ่งแวดล้อม .....C\_025\_CBTACT.doc

เอกสารที่ 18 ภาพถ่ายกิจกรรม (จัดทำเป็น Folder ในแต่ละครั้ง).....D\_025\_CBTACT.doc

เอกสารที่ 19 การนำเสนอผลการดำเนินงาน (Power point/PDF)..... PPT\_025\_CBTACT.doc



โครงการส่งเสริมอุตสาหกรรมให้มีการพัฒนาด้านความรับผิดชอบต่อสังคม  
(ภายใต้ค่าใช้จ่ายในการพัฒนาและถ่ายทอดเทคโนโลยีระบบผลิตสีเขียวให้เป็นมิตรกับสิ่งแวดล้อมและชุมชน)  
ปีงบประมาณ 2558



1



# ข้อมูลสถานประกอบการ



## 1.1 ข้อมูลทั่วไปของสถานประกอบการ

ชื่อสถานประกอบการ

(ภาษาไทย): บริษัท ซี.บี.แฟค (ประเทศไทย) จำกัด

	<p>โครงการส่งเสริมอุตสาหกรรมให้มีการพัฒนาด้านความรับผิดชอบต่อสังคม (ภายใต้ค่าใช้จ่ายในการพัฒนาและถ่ายทอดเทคโนโลยีระบบผลิตสีเขียวให้เป็นมิตรกับสิ่งแวดล้อมและชุมชน) ปีงบประมาณ 2558</p>	
---	--	---

(ภาษาอังกฤษ): C.B.TACT (THAILAND) CO.,LTD.

เลขที่ตามใบ รง.4/เลขที่ใบประกอบกิจการในพื้นที่นิคมฯ: จ.3-70-5/38 สป.

ประเภทการผลิต : ผลิตชิ้นส่วนประเภทจนวนสำหรับ เครื่องปรับอากาศ และเครื่องใช้ไฟฟ้าต่าง ๆ , ชิ้นส่วนงานเย็บ , ชิ้นส่วนงานขึ้นรูปยางและซิลิโคนจากกระบวนการอัดขึ้นรูปสำหรับ อุตสาหกรรมต่าง ๆ โดยทำการผลิตตามแบบ และข้อกำหนดจำเพาะของลูกค้าทั้งในและ ต่างประเทศ นอกจากนี้บริษัทยังผลิตสินค้าอื่น ๆ เช่น ชิ้นงานสกรีน , ผลิตภัณฑ์วัสดุสะท้อนแสง (MPS) , ผลิตภัณฑ์งานตัดเย็บทั่วไป ( Sewing Products ) , ผลิตภัณฑ์ใยแก้วเสริมแรง (FRP) และสินค้าเบ็ดเตล็ดอื่น ๆ

ปริมาณสินค้าหรือบริการที่จัดเตรียม : ทำผลิตภัณฑ์จากยาง ซิลิโคนและพลาสติกต่าง ๆ ทุกชนิด ชิ้นส่วนงานเย็บทุกชนิด ผลิตจนวนกันความร้อน และชิ้นส่วนของอุปกรณ์เครื่องใช้ไฟฟ้า เครื่องปรับอากาศ ผลิตภัณฑ์แถบพีวีซีสะท้อนแสง

ที่ตั้ง : 109/108-111 หมู่ 2 ซอย ซี.บี.แทค ถนนเทพารักษ์ กม. 26 ตำบลบางเสาธง อำเภอบางเสาธง จังหวัดสมุทรปราการ 10540

โทรศัพท์: (662) 02-708-1062-4

โทรสาร: (662) 02-708-0496-7

Website: [www.cb-group.jp](http://www.cb-group.jp)

จำนวนพนักงานทั้งหมด **1,429** คน แบ่งเป็น

- ชาย **500** คน หญิง **929** คน
- พนักงานประจำ **1,429** คน (รายเดือน 78 คน รายวัน 1,351 คน)
- พนักงานชั่วคราว - คน (รายเดือน ..... คน รายวัน.....คน)

ผู้รับช่วง (Subcontractor) ในกระบวนการผลิตหลัก...-...คน

### โรงงานได้เข้าร่วมโครงการ CSR-DIW และได้รับเกียรติบัตร

- กลุ่ม CSR-DIW for Beginner Award ปี 2012 พ.ศ.2555
- กลุ่ม CSR-DIW Award ปี 2013 พ.ศ.2556



โครงการส่งเสริมอุตสาหกรรมให้มีการพัฒนาด้านความรับผิดชอบต่อสังคม  
(ภายใต้ค่าใช้จ่ายในการพัฒนาและถ่ายทอดเทคโนโลยีระบบผลิตสีเขียวให้เป็นมิตรกับสิ่งแวดล้อมและชุมชน)  
ปีงบประมาณ 2558



- กลุ่ม CSR-DIW Continuous Award ปี 2014 พ.ศ. 2557

### แผนผังที่ตั้งโรงงานรัศมี 5 กิโลเมตร



ภาพที่ 1-1 แผนผังโดยรอบโรงงาน ในรัศมี 5 กิโลเมตร

## 1.2 ชื่อผู้ประสานงานหลักสำหรับสอบถามข้อมูลเพิ่มเติมเกี่ยวกับรายงาน

ชื่อ-สกุลผู้ประสานงานคนที่ 1: กฤษดา มาสมบุญ

ตำแหน่ง: MR

ฝ่าย/แผนก: TQM



โทรศัพท์: (662) 02-708-1062-4

โทรสาร: (662) 02-708-0496-7

โทรศัพท์มือถือ: 081-514-0726

Email: krisada@cbtact.com



	<p>โครงการส่งเสริมอุตสาหกรรมให้มีการพัฒนาด้านความรับผิดชอบต่อสังคม (ภายใต้ค่าใช้จ่ายในการพัฒนาและถ่ายทอดเทคโนโลยีระบบผลิตสีเขียวให้เป็นมิตรกับสิ่งแวดล้อมและชุมชน) ปีงบประมาณ 2558</p>	
---	--	---

ชื่อ-สกุลผู้ประสานงานคนที่ 2: ขนิษฐา ใสสีสุบ

ตำแหน่ง: TQM Staff

ฝ่าย/แผนก: TQM

โทรศัพท์: (662) 02-708-1062-4

โทรสาร: (662) 02-708-0496-7

โทรศัพท์มือถือ: 095-840-1614

Email: cbtact\_tqm@cbtact.co.th

### 1.3 ความเป็นเจ้าของ / สถานภาพทางกฎหมาย และผังโครงสร้างธุรกิจ

#### ความเป็นเจ้าของ / สถานภาพทางกฎหมาย

ผู้มีส่วนได้เสีย	รายการ	อื่นๆ
ผู้ถือหุ้น	ผู้ถือหุ้นรายใหญ่	จำนวนหุ้นมากกว่า
	- บริษัท ไทยโย จำกัด	ร้อยละ 15 ขึ้นไป
	- บริษัท ทามาคว่าเซนอิตองโยโซะ จำกัด	
	- บริษัท เอเซียลิง ญี่ปูน จำกัด	
	- บริษัท ซีโยตะ โบโซกุ จำกัด	
	- นายสาธิต เจียมเจริญวุฒิ	
	ผู้ถือหุ้นรายย่อย	จำนวนหุ้นน้อยกว่าร้อยละ 15
	- นายเชาวชาติ เจียมเจริญวุฒิ	
	- นางสุตารัตน์ เศรษฐวงศ์	
	- นางสาวรินทร์ลภัส เจียมเจริญณิช	



โครงการส่งเสริมอุตสาหกรรมให้มีการพัฒนาด้านความรับผิดชอบต่อสังคม  
(ภายใต้ค่าใช้จ่ายในการพัฒนาและถ่ายทอดเทคโนโลยีระบบผลิตสีเขียวให้เป็นมิตรกับสิ่งแวดล้อมและชุมชน)  
ปีงบประมาณ 2558



- นางรชชรินทร์ ทองมาก

ผังโครงสร้างธุรกิจ

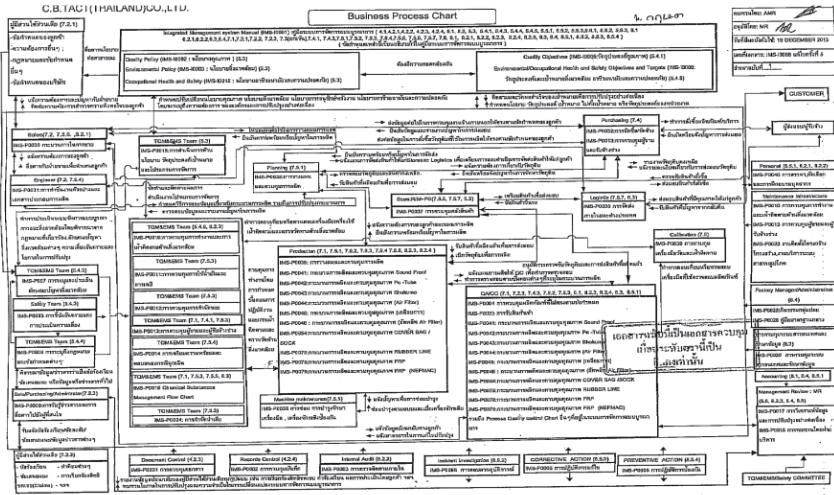

ภาพที่ 1-2 ผังแสดงโครงสร้างธุรกิจของบริษัท ซี.บี.แทค (ประเทศไทย) จำกัด

บริษัทฯ เป็นผู้ผลิตสินค้าสนับสนุนในหลากหลายอุตสาหกรรม อาทิ ชิ้นส่วนฉนวนและแผ่นกรองอากาศสำหรับเครื่องใช้ไฟฟ้าภายในบ้าน , ชิ้นส่วนงานเย็บสำหรับอุตสาหกรรมยานยนต์ , ผลิตภัณฑ์ยางและซิลิโคนจากกระบวนการอัดขึ้นรูป , ผลิตภัณฑ์ขึ้นรูปด้วยสูญญากาศ , ชิ้นงานสกรีน , ผลิตภัณฑ์วัสดุสะท้อนแสง , ผลิตภัณฑ์งานเย็บทั่วไป และผลิตภัณฑ์ใยแก้วเสริมแรง

เพื่อให้เกิดศักยภาพในการแข่งขัน และเพิ่มขีดความสามารถในการผลิต บริษัทได้นำเทคโนโลยีการผลิตที่ทันสมัย พัฒนาความรู้ความสามารถของบุคลากร และได้นำระบบการจัดการในองค์กรมาประยุกต์ใช้ เพื่อให้ระบบการผลิตของบริษัทสามารถรองรับความต้องการของลูกค้าได้อย่างทันท่วงทีและตลอดระยะเวลามากกว่า 10 ปี จากการทุ่มเทด้านวิชาการ เทคโนโลยี และบุคลากรอย่างต่อเนื่อง อันมีจุดมุ่งหมายเพื่อพัฒนาประสิทธิภาพในทุกๆกระบวนการและสร้างความพึงพอใจสูงสุดแก่ลูกค้า โดยในปี พ.ศ. 2544 บริษัทได้รับการรับรองระบบการบริหารงานคุณภาพ หรือ มาตรฐาน ISO9001 : 2008 ด้วยความตระหนักในปัญหาสิ่งแวดล้อม และผลกระทบที่เกิดขึ้น บริษัทจึงทุ่มเทเพื่อให้ทุกกระบวนการผลิตและบริการเป็นมิตรต่อสิ่งแวดล้อมอย่างต่อเนื่อง โดยในปี พ.ศ. 2550 ที่ผ่านมามี บริษัทได้รับการรับรองระบบการจัดการด้านสิ่งแวดล้อม หรือ มาตรฐาน ISO14001:2004 บริษัทยังตระหนักถึงความสำคัญของระบบการจัดการอาชีวอนามัยและความปลอดภัยและถือเป็นสิ่งสำคัญอันดับแรกของการดำเนินธุรกิจ จึงมีความมุ่งมั่นและจุดมุ่งหมายที่จะพัฒนาคุณภาพชีวิตในการทำงานของพนักงานด้านความปลอดภัย อาชีวอนามัย และสภาพแวดล้อมในการทำงาน ให้ดีขึ้น โดยในปี พ.ศ. 2558 ที่ผ่านมามี บริษัทได้รับการรับรองระบบการจัดการอาชีวอนามัยและความปลอดภัยหรือ มาตรฐาน TIS



โครงการส่งเสริมอุตสาหกรรมให้มีการพัฒนาด้านความรับผิดชอบต่อสังคม  
(ภายใต้ค่าใช้จ่ายในการพัฒนาและถ่ายทอดเทคโนโลยีระบบผลิตสีเขียวให้เป็นมิตรกับสิ่งแวดล้อมและชุมชน)  
ปีงบประมาณ 2558



18001:2011 และ มาตรฐาน ISO/TS16949 : 2009 ระบบการจัดการด้านคุณภาพสำหรับอุตสาหกรรมยานยนต์



ภาพที่ 1-3 แสดงกลุ่มผลิตภัณฑ์ของบริษัทฯ





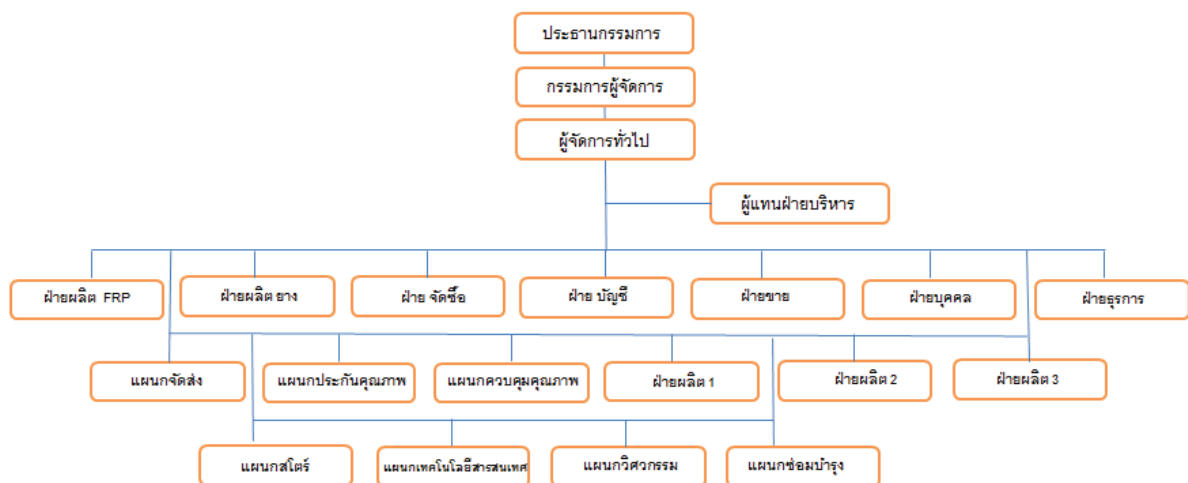

## 1.4 ผังโครงสร้างองค์กร



ภาพที่ 1-4 ผังโครงสร้างองค์กร

บริษัทได้กำหนดโครงสร้างในการบริหารงานขององค์กร เพื่อกำหนดสายการบังคับบัญชา การมอบหมาย และการสั่งการในแต่ละสายงานการผลิตและควบคุมคุณภาพ และเพื่อให้ทั้งฝ่ายบริหาร ผู้บังคับบัญชา และผู้ใต้บังคับบัญชาเข้าใจตรงกัน โดยการสื่อสารและมีระบบสนับสนุนดังนี้

1. โครงสร้างในการบริหารงานขององค์กร และสายการบังคับบัญชา ระบุใน IMS-10007 เรื่อง แผนผังองค์กร (Organization Chart) และแผนผังองค์กรของแต่ละหน่วยงานย่อย
2. กำหนดความสัมพันธ์ในการดำเนินงานของแต่ละกระบวนการใน IMS-10008 เรื่อง แผนผังการดำเนินงานธุรกิจ (Business Process Chart)
3. กำหนดบทบาท หน้าที่ และความรับผิดชอบในแต่ละตำแหน่งงานใน IMS-S0002 เรื่อง รายละเอียดการบรรยายลักษณะงาน (Job Description) และมาตรฐานกำหนดตำแหน่ง (Job Specification)

	<p>โครงการส่งเสริมอุตสาหกรรมให้มีการพัฒนาด้านความรับผิดชอบต่อสังคม (ภายใต้ค่าใช้จ่ายในการพัฒนาและถ่ายทอดเทคโนโลยีระบบผลิตสีเขียวให้เป็นมิตรกับสิ่งแวดล้อมและชุมชน) ปีงบประมาณ 2558</p>	 <p>กรมโรงงานอุตสาหกรรม</p>
---	--	--

4. ระบุอำนาจหน้าที่ความรับผิดชอบใน IMS-10010 เรื่อง อำนาจหน้าที่ความรับผิดชอบในระบบการจัดการคุณภาพและสิ่งแวดล้อม



โครงการส่งเสริมอุตสาหกรรมให้มีการพัฒนาด้านความรับผิดชอบต่อสังคม  
(ภายใต้ค่าใช้จ่ายในการพัฒนาและถ่ายทอดเทคโนโลยีระบบผลิตสีเขียวให้เป็นมิตรกับสิ่งแวดล้อมและชุมชน)  
ปีงบประมาณ 2558



C.B.TACT (THAILAND) CO.,LTD  
ORGANIZATION CHART (Administration)

สำเนาฉบับที่ ๒

ณ. 11/๗๒๖๗

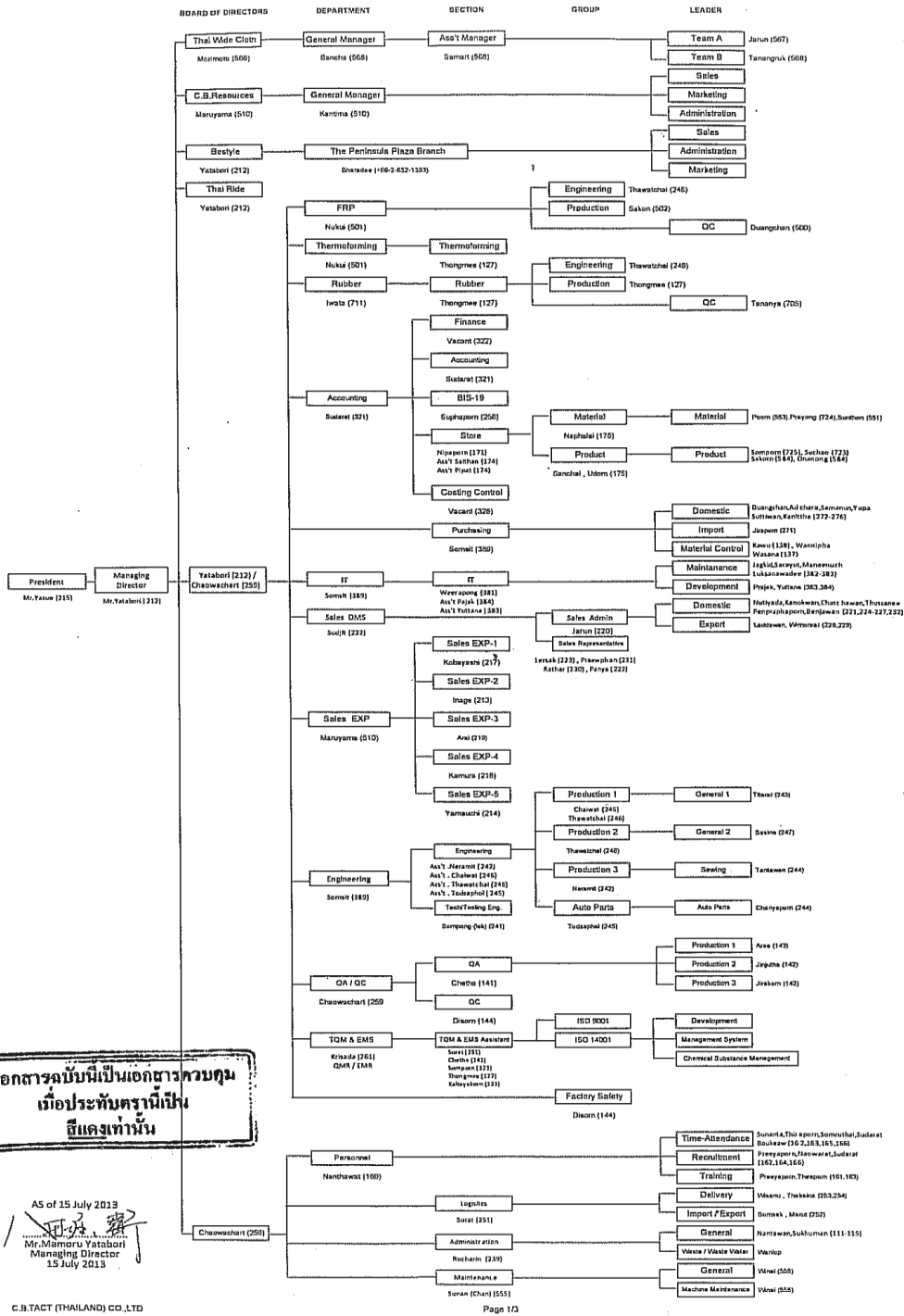

ภาพที่ 1-5 IMS-I0007 เรื่อง แผนผังองค์กร (Organization Chart)



โครงการส่งเสริมอุตสาหกรรมให้มีการพัฒนาด้านความรับผิดชอบต่อสังคม  
(ภายใต้ค่าใช้จ่ายในการพัฒนาและถ่ายทอดเทคโนโลยีระบบผลิตสีเขียวให้เป็นมิตรกับสิ่งแวดล้อมและชุมชน)  
ปีงบประมาณ 2558

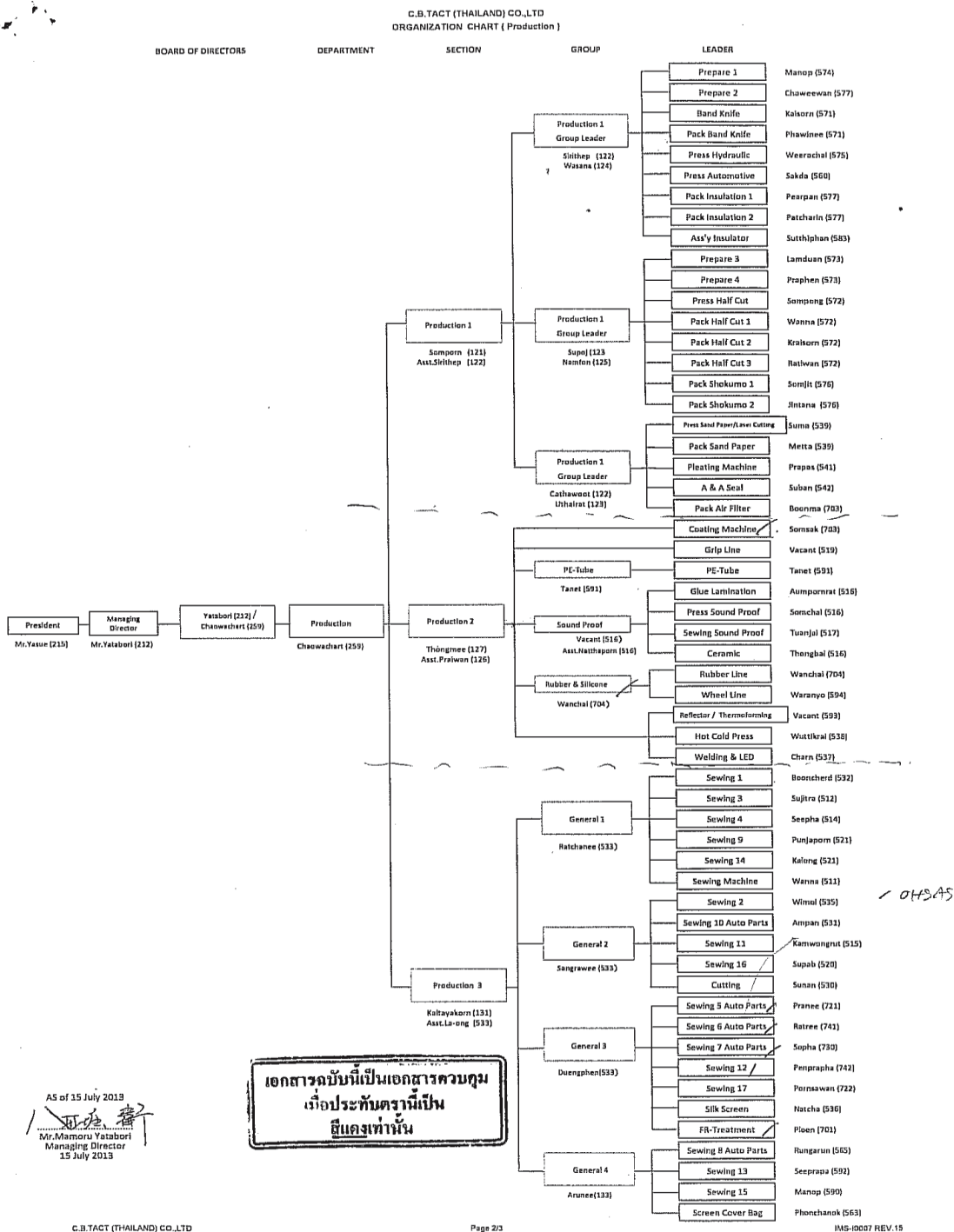

ภาพที่ 1-6 IMS-10007 เรื่อง แผนผังองค์กร (Organization Chart)



โครงการส่งเสริมอุตสาหกรรมให้มีการพัฒนาด้านความรับผิดชอบต่อสังคม  
(ภายใต้ค่าใช้จ่ายในการพัฒนาและถ่ายทอดเทคโนโลยีระบบผลิตสีเขียวให้เป็นมิตรกับสิ่งแวดล้อมและชุมชน)  
ปีงบประมาณ 2558

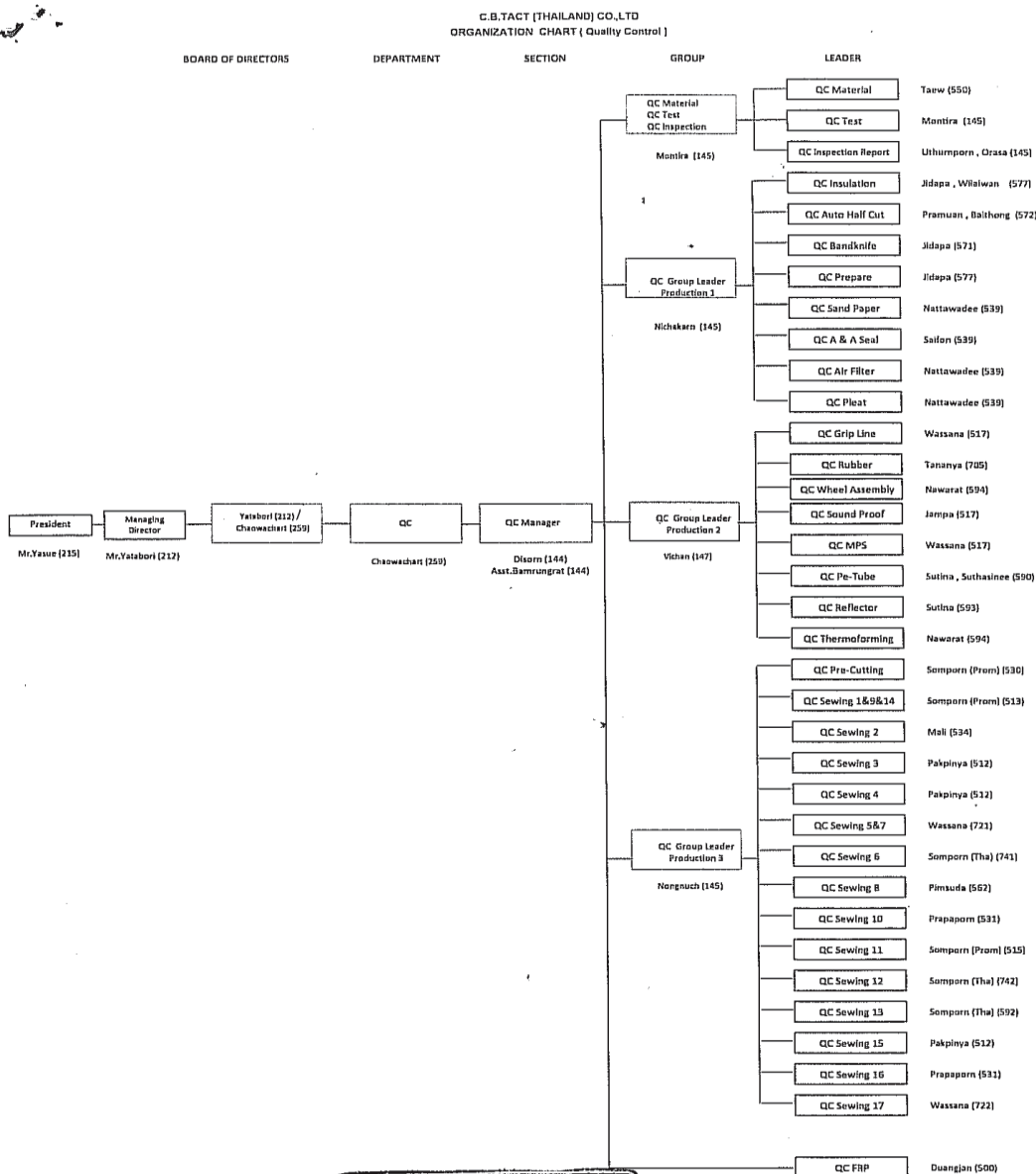

AS of 15 July 2013  
Mr.Mamoru Yatabori  
Managing Director  
15 July 2013

เอกสารฉบับนี้เป็นเอกสารควบคุม  
เมื่อประทับตรานี้เป็น  
ที่แสดงเท่านั้น

ภาพที่ 1-7 IMS-I0007 เรื่อง แผนผังองค์กร (Organization Chart)





โครงการส่งเสริมอุตสาหกรรมให้มีการพัฒนาด้านความรับผิดชอบต่อสังคม  
(ภายใต้ค่าใช้จ่ายในการพัฒนาและถ่ายทอดเทคโนโลยีระบบผลิตสีเขียวให้เป็นมิตรกับสิ่งแวดล้อมและชุมชน)  
ปีงบประมาณ 2558



## แผนผังการผลิต ผลิตภัณฑ์และบริการ (Process Flow Chart)

### แผนผังการผลิต ผลิตภัณฑ์และบริการ (Process Flow Chart)

กระบวนการผลิต วัตถุดิบที่ใช้ กำลังการผลิต และการขาย / การบริการ ของบริษัท มีดังนี้

1. กระบวนการผลิตฉนวนสำหรับเครื่องใช้ไฟฟ้าภายในบ้าน (ขั้นตอนการผลิตจัดทำผลิตภัณฑ์ โดยนำวัตถุดิบที่มีคุณสมบัติเป็นฉนวนกันความร้อน เช่น PE / PU Foam ผ่านกระบวนการเคลือบกาวและก่อนส่งไปยังกระบวนการผลิตอื่นเพื่อแปรรูปต่อไป)
2. กระบวนการผลิตผลิตภัณฑ์ยางและซิลิโคนจากกระบวนการอัดขึ้นรูป (กระบวนการผลิตเริ่มจากการผสมส่วนผสมยางและเคมีตามสูตรการผลิต ก่อนนำมาผ่านกระบวนการอัดขึ้นรูปด้วยแม่พิมพ์ จนกระทั่งเป็นชิ้นงานตามแบบที่ลูกค้าต้องการ ก่อนส่งไปจัดจำหน่ายต่อไป)
3. กระบวนการผลิตชิ้นส่วนงานเย็บสำหรับอุตสาหกรรมยานยนต์ (เริ่มกระบวนการโดยนำผ้าโพลีเอสเตอร์ สปันบอร์นไปผ่านกระบวนการเคลือบสารกันลามไฟ หรือ กระบวนการ FR Treatment ก่อนนำไปปั๊มขึ้นรูป และตัดเย็บตามแบบที่ลูกค้าต้องการ ก่อนส่งไปจัดจำหน่ายต่อไป)



### 1. กระบวนการผลิตชิ้นส่วนฉนวนในเครื่องปรับอากาศ (Insulator)

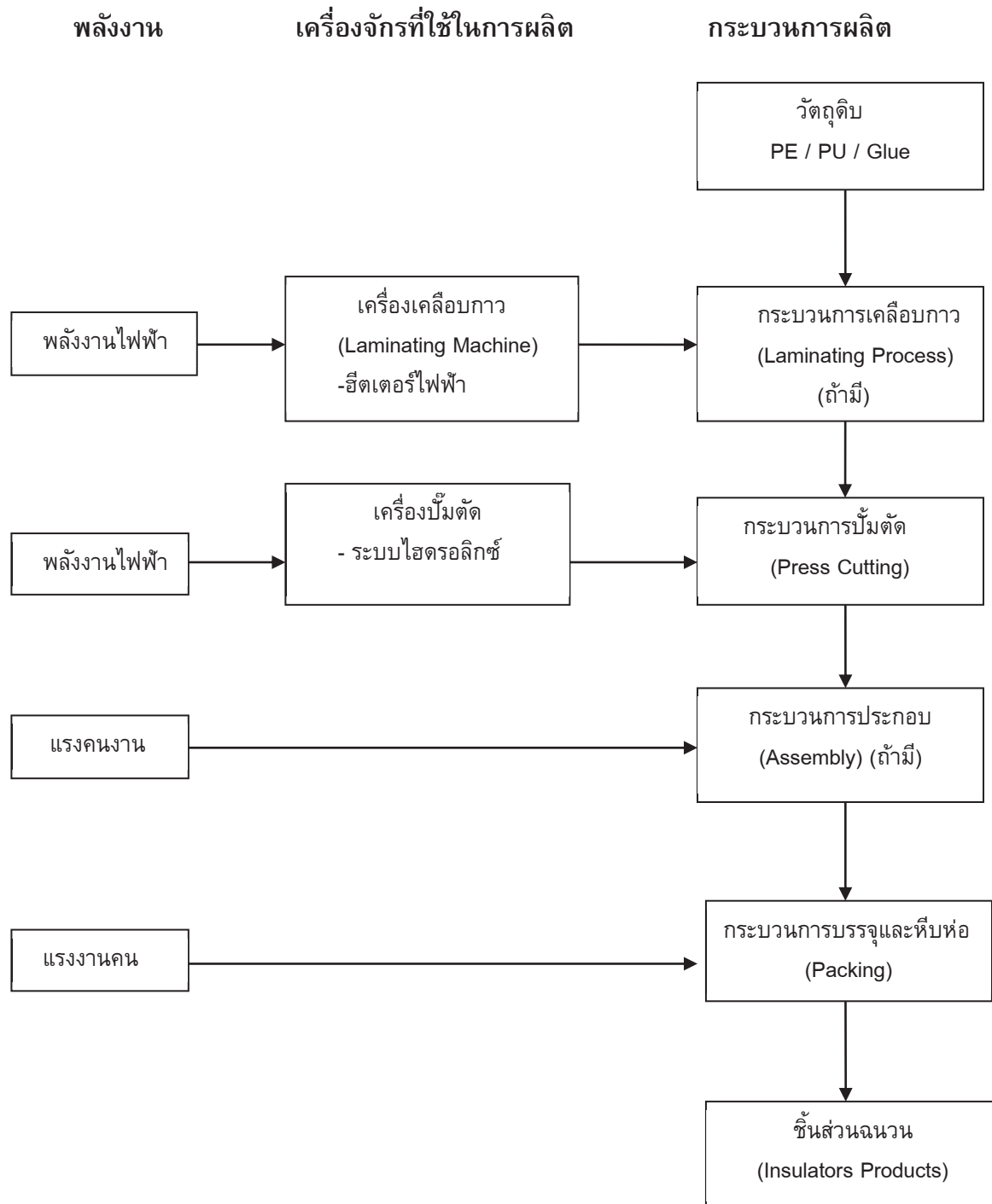





## ภาพที่ 1-10 กระบวนการผลิตชิ้นส่วนฉนวนในเครื่องปรับอากาศ

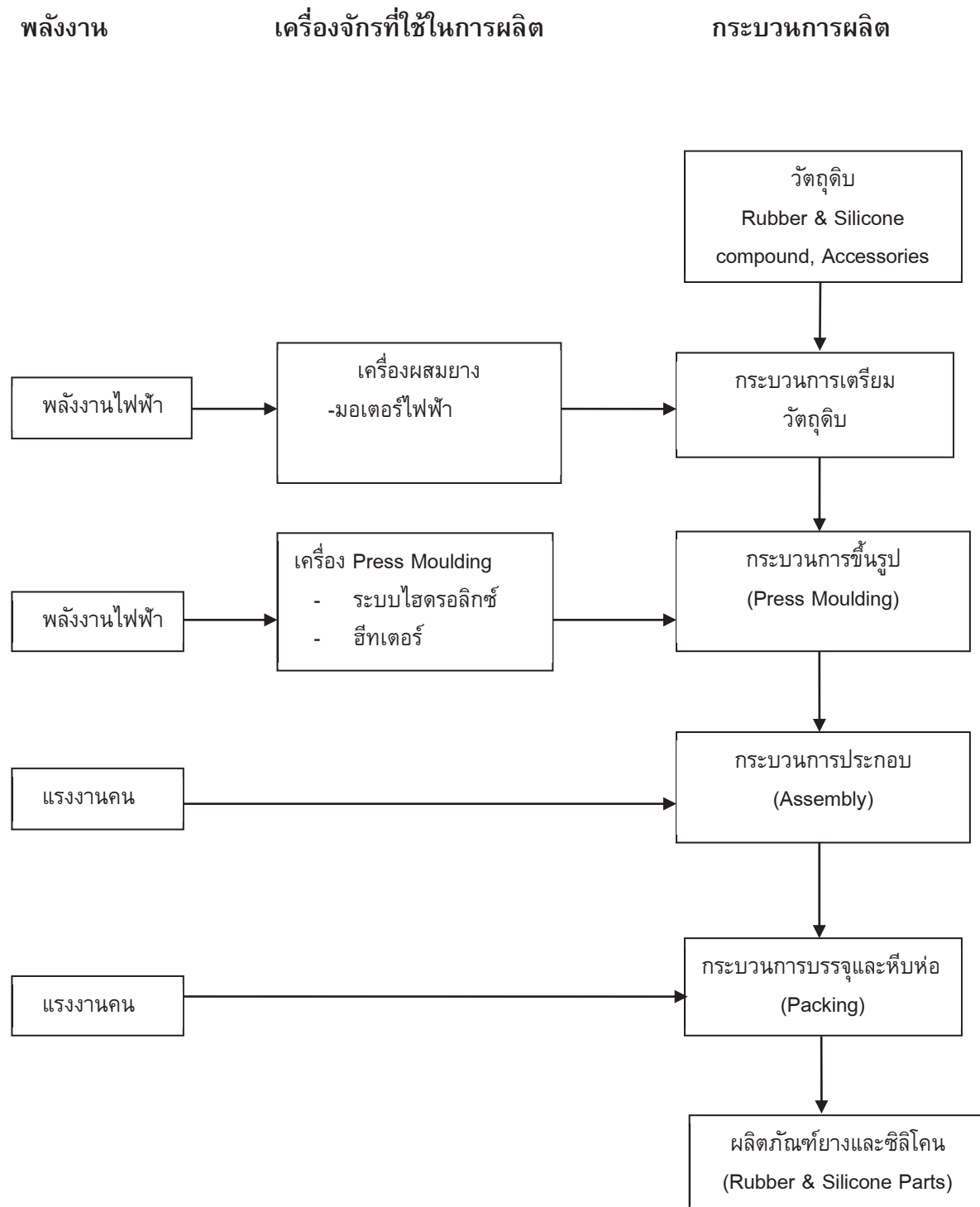

### 2. กระบวนการผลิตผลิตภัณฑ์ยางและซิลิโคน (Rubber & Silicone Parts)

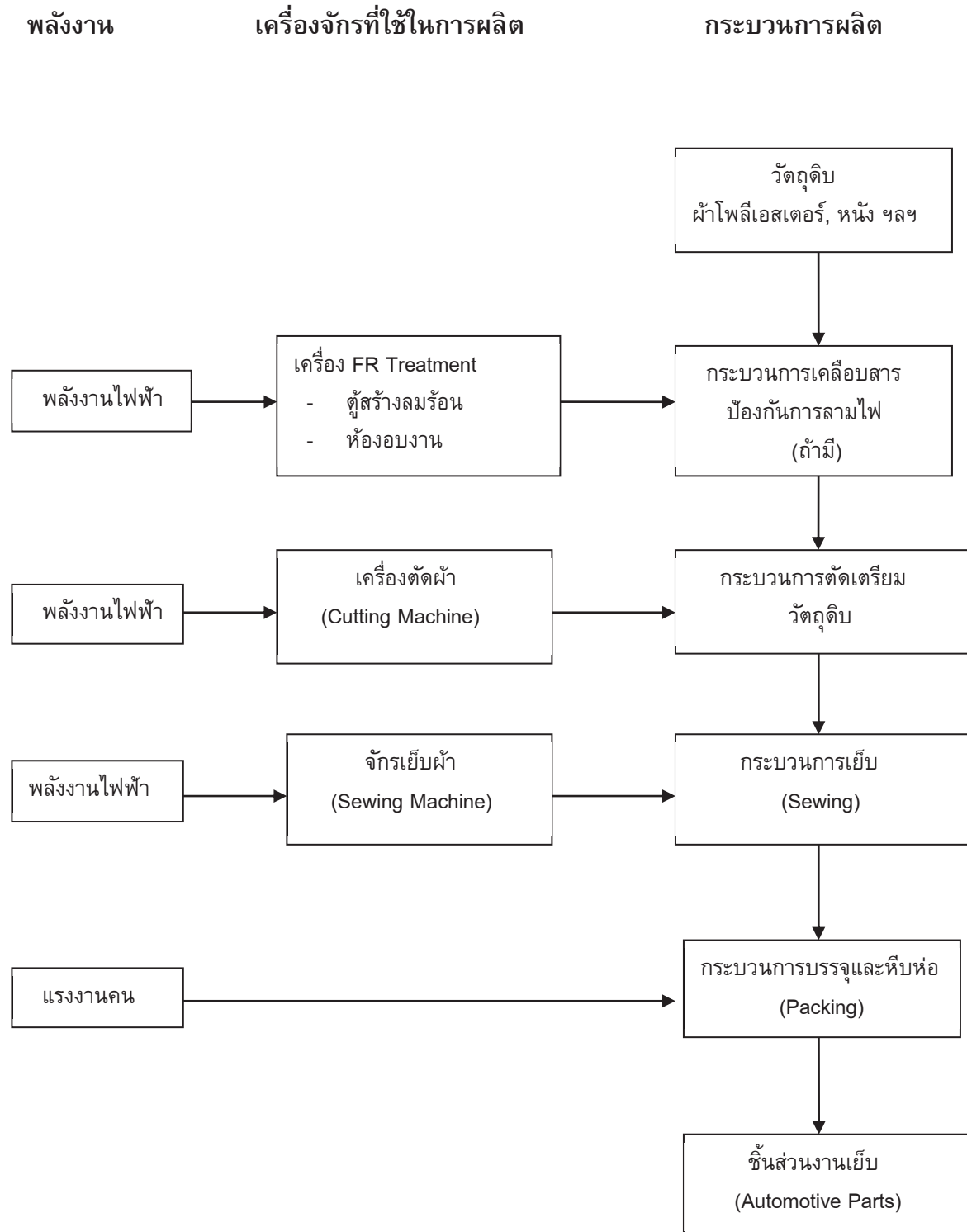

ภาพที่ 1-11 กระบวนการผลิตผลิตภัณฑ์ยางและซิลิโคน

### 3.กระบวนการผลิตชิ้นส่วนงานเย็บสำหรับอุตสาหกรรมยานยนต์ (Sewing Parts for Automotive)



	<p>โครงการส่งเสริมอุตสาหกรรมให้มีการพัฒนาด้านความรับผิดชอบต่อสังคม (ภายใต้ค่าใช้จ่ายในการพัฒนาและถ่ายทอดเทคโนโลยีระบบผลิตสีเขียวให้เป็นมิตรกับสิ่งแวดล้อมและชุมชน) ปีงบประมาณ 2558</p>	
---	--	---

**ภาพที่ 1-12** กระบวนการผลิตชิ้นส่วนงานเย็บสำหรับอุตสาหกรรมยานยนต์

**ตลาด/พื้นที่ในการให้บริการ**



**ภาพที่ 1-13** แสดงตลาดและผู้แทนจำหน่ายขององค์กร

บริษัท ซี.บี.แทค (ประเทศไทย) จำกัด มีเครือข่ายของบริษัทแม่และบริษัทลูกกระจายอยู่ในกลุ่มการค้าหลัก 3 กลุ่มใหญ่ คือ ในประเทศ , ประเทศญี่ปุ่น และกลุ่มยุโรป ดังนี้

1. ประเทศญี่ปุ่น มี บริษัท ชิโยตะ บูโซกุ จำกัด (CBK) ซึ่งเป็นบริษัทแม่ สนับสนุนการนำเข้าวัตถุดิบที่มีคุณภาพจากประเทศญี่ปุ่น และแปรรูปเป็นชิ้นส่วนชั้นกลางหรือสินค้าส่งออกกลับสู่โรงงานในประเทศญี่ปุ่น

2. กลุ่มยุโรป มี บริษัท ซี.บี. ยูโรป บี.วี. จำกัด (CBE) บริษัทลูก เป็นศูนย์ส่งออกสินค้า โดยกระจายสินค้าของบริษัทฯ ไปทั่วภูมิภาคยุโรป

3. ในประเทศ มี บริษัท ซี.บี.รีซอร์สเชส จำกัด (CBR) เป็นบริษัทลูกช่วยทำการตลาดในประเทศไทย



โครงการส่งเสริมอุตสาหกรรมให้มีการพัฒนาด้านความรับผิดชอบต่อสังคม  
(ภายใต้ค่าใช้จ่ายในการพัฒนาและถ่ายทอดเทคโนโลยีระบบผลิตสีเขียวให้เป็นมิตรกับสิ่งแวดล้อมและชุมชน)  
ปีงบประมาณ 2558



## 1.6 ระบบการจัดการที่ดำเนินการ และรางวัลต่าง ๆ ที่ได้รับ

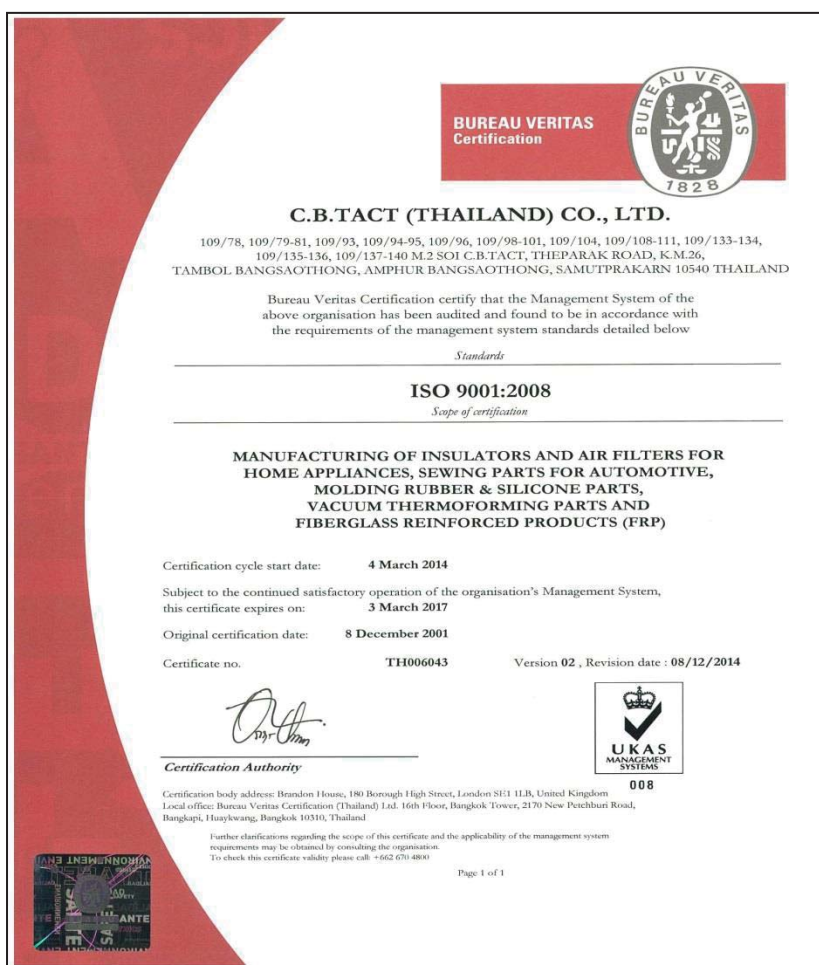



โครงการส่งเสริมอุตสาหกรรมให้มีการพัฒนาด้านความรับผิดชอบต่อสังคม  
(ภายใต้ค่าใช้จ่ายในการพัฒนาและถ่ายทอดเทคโนโลยีระบบผลิตสีเขียวให้เป็นมิตรกับสิ่งแวดล้อมและชุมชน)  
ปีงบประมาณ 2558



1. ชื่อเอกสารใบรับรอง/รางวัล : ISO 9001 : 2008 Certification Number : TH006043

ผู้ออกใบรับรอง : UKAS

ออกให้ ณ วันที่ : 4 March 2014

วันสิ้นสุดการรับรอง : 3 March 2017



2. ชื่อเอกสารใบรับรอง/รางวัล : ISO 14004 : 2004

ชื่อเอกสารใบรับรอง/รางวัล : ISO 14004 : 2004



โครงการส่งเสริมอุตสาหกรรมให้มีการพัฒนาด้านความรับผิดชอบต่อสังคม  
(ภายใต้ค่าใช้จ่ายในการพัฒนาและถ่ายทอดเทคโนโลยีระบบผลิตสีเขียวให้เป็นมิตรกับสิ่งแวดล้อมและชุมชน)  
ปีงบประมาณ 2558



**Certification Number : TH006045**

**ผู้ออกใบรับรอง : UKAS**

**ออกให้ ณ วันที่ : 4 March 2014**

**วันสิ้นสุดการรับรอง : 3 March 2017**

**Certification Number : TH006045**

**ผู้ออกใบรับรอง : NAC**

**ออกให้ ณ วันที่ : 4 March 2014**

**วันสิ้นสุดการรับรอง : 3 March 2017**







โครงการส่งเสริมอุตสาหกรรมให้มีการพัฒนาด้านความรับผิดชอบต่อสังคม  
(ภายใต้ค่าใช้จ่ายในการพัฒนาและถ่ายทอดเทคโนโลยีระบบผลิตสีเขียวให้เป็นมิตรกับสิ่งแวดล้อมและชุมชน)  
ปีงบประมาณ 2558



3.ชื่อเอกสารใบรับรอง/รางวัล : TIS 18001 : 2011 Certification Number : TH006488T

ผู้ออกใบรับรอง : BUREAU VERITAS

ออกให้ ณ วันที่ : 30 March 2015

วันสิ้นสุดการรับรอง : 17 September 2017





โครงการส่งเสริมอุตสาหกรรมให้มีการพัฒนาด้านความรับผิดชอบต่อสังคม  
(ภายใต้ค่าใช้จ่ายในการพัฒนาและถ่ายทอดเทคโนโลยีระบบผลิตสีเขียวให้เป็นมิตรกับสิ่งแวดล้อมและชุมชน)  
ปีงบประมาณ 2558



4.ชื่อเอกสารใบรับรอง/รางวัล : ISO/TS 16949 : 2009 Certification Number : 208340

ผู้ออกใบรับรอง : BUREAU VERITAS

ออกให้ ณ วันที่ : 21 April 2015

วันสิ้นสุดการรับรอง : 20 April 2018







โครงการส่งเสริมอุตสาหกรรมให้มีการพัฒนาด้านความรับผิดชอบต่อสังคม  
(ภายใต้ค่าใช้จ่ายในการพัฒนาและถ่ายทอดเทคโนโลยีระบบผลิตสีเขียวให้เป็นมิตรกับสิ่งแวดล้อมและชุมชน)  
ปีงบประมาณ 2558



**5.ชื่อเอกสารใบรับรอง/รางวัล :** ประกาศนียบัตร Automotive Human Resource Development Program In Toyota Production System (TPS)

**ผู้ออกใบรับรอง :** บริษัทโตโยต้า มอเตอร์ เอเซีย แปซิฟิก เอ็นจิเนียริง แอนด์ แมนูแฟกเจอร์ริงจำกัด

**ออกให้ ณ วันที่ :** วันที่ 21 ธันวาคม พ.ศ. 2554

**วันสิ้นสุดการรับรอง :** -





โครงการส่งเสริมอุตสาหกรรมให้มีการพัฒนาด้านความรับผิดชอบต่อสังคม  
(ภายใต้ค่าใช้จ่ายในการพัฒนาและถ่ายทอดเทคโนโลยีระบบผลิตสีเขียวให้เป็นมิตรกับสิ่งแวดล้อมและชุมชน)  
ปีงบประมาณ 2558



**6.ชื่อเอกสารใบรับรอง/รางวัล :** ประกาศนียบัตร โครงการจัดหาพลังงานแบบสมบูรณ์เพื่อยกระดับประสิทธิภาพการใช้งานพลังงานสำหรับอุตสาหกรรม รุ่นที่ 4 (Total Energy Management : TEM 4)

**ผู้ออกใบรับรอง :** บริษัทโตโยต้า มอเตอร์ เอเชีย แปซิฟิก เอ็นจิเนียริง แอนด์ แมนูแฟกเจอร์ริงจำกัด

**ออกให้ ณ วันที่ :** วันที่ 8 เมษายน พ.ศ. 2551

**วันสิ้นสุดการรับรอง :** -





โครงการส่งเสริมอุตสาหกรรมให้มีการพัฒนาด้านความรับผิดชอบต่อสังคม  
(ภายใต้ค่าใช้จ่ายในการพัฒนาและถ่ายทอดเทคโนโลยีระบบผลิตสีเขียวให้เป็นมิตรกับสิ่งแวดล้อมและชุมชน)  
ปีงบประมาณ 2558



7.ชื่อเอกสารใบรับรอง/รางวัล : ประกาศนียบัตร ผู้เข้าร่วมกิจกรรมและปฏิบัติตามมาตรฐานความ  
รับผิดชอบต่อของผู้ประกอบการอุตสาหกรรมต่อสังคมเบื้องต้น (CSR DIW for Beginner Award)

ผู้ออกใบรับรอง : โดยกระทรวงอุตสาหกรรม

ออกให้ ณ วันที่ : วันที่ 19 ธันวาคม พ.ศ. 2555

วันสิ้นสุดการรับรอง : -





โครงการส่งเสริมอุตสาหกรรมให้มีการพัฒนาด้านความรับผิดชอบต่อสังคม  
(ภายใต้ค่าใช้จ่ายในการพัฒนาและถ่ายทอดเทคโนโลยีระบบผลิตสีเขียวให้เป็นมิตรกับสิ่งแวดล้อมและชุมชน)  
ปีงบประมาณ 2558



**8.ชื่อเอกสารใบรับรอง/รางวัล :** ประกาศนียบัตร ผู้เข้าร่วมกิจกรรมและปฏิบัติตามมาตรฐานความ  
รับผิดชอบต่อสังคมของผู้ประกอบการอุตสาหกรรมต่อสังคม (CSR - DIW Award)

**ผู้ออกใบรับรอง :** โดยกระทรวงอุตสาหกรรม

**ออกให้ ณ วันที่ :** วันที่ 11 กันยายน พ.ศ. 2556

**วันสิ้นสุดการรับรอง :** -





โครงการส่งเสริมอุตสาหกรรมให้มีการพัฒนาด้านความรับผิดชอบต่อสังคม  
(ภายใต้ค่าใช้จ่ายในการพัฒนาและถ่ายทอดเทคโนโลยีระบบผลิตสีเขียวให้เป็นมิตรกับสิ่งแวดล้อมและชุมชน)  
ปีงบประมาณ 2558



**9.ชื่อเอกสารใบรับรอง/รางวัล :** ประกาศนียบัตร อุตสาหกรรมสีเขียวระดับที่ 3 ระบบสีเขียว (Green System) การบริหารจัดการสิ่งแวดล้อมอย่างเป็นระบบมีการติดตามประเมินผล และทบทวนเพื่อการพัฒนาอย่างต่อเนื่อง

**ผู้ออกใบรับรอง :** โดยกระทรวงอุตสาหกรรม

**ออกให้ ณ วันที่ :** วันที่ 24 สิงหาคม พ.ศ. 2554

**วันสิ้นสุดการรับรอง :** วันที่ 23 สิงหาคม พ.ศ. 2557





โครงการส่งเสริมอุตสาหกรรมให้มีการพัฒนาด้านความรับผิดชอบต่อสังคม  
(ภายใต้ค่าใช้จ่ายในการพัฒนาและถ่ายทอดเทคโนโลยีระบบผลิตสีเขียวให้เป็นมิตรกับสิ่งแวดล้อมและชุมชน)  
ปีงบประมาณ 2558



10.ชื่อเอกสารใบรับรอง/รางวัล : ประกาศนียบัตร ผู้เข้าร่วมกิจกรรมและปฏิบัติตามมาตรฐานความ  
รับผิดชอบต่อผู้ประกอบการอุตสาหกรรมต่อสังคม (CSR - DIW Continuous Award)

ผู้ออกใบรับรอง : โดยกระทรวงอุตสาหกรรม

ออกให้ ณ วันที่ : วันที่ 21 ตุลาคม พ.ศ. 2557

วันสิ้นสุดการรับรอง : -



โครงการส่งเสริมอุตสาหกรรมให้มีการพัฒนาด้านความรับผิดชอบต่อสังคม  
(ภายใต้ค่าใช้จ่ายในการพัฒนาและถ่ายทอดเทคโนโลยีระบบผลิตสีเขียวให้เป็นมิตรกับสิ่งแวดล้อมและชุมชน)  
ปีงบประมาณ 2558



11.ชื่อเอกสารใบรับรอง/รางวัล : โครงการสนับสนุนการใช้พลังงานอย่างมีประสิทธิภาพในโรงงานอุตสาหกรรมขนาดเล็ก

ผู้ออกใบรับรอง : กรมพัฒนาพลังงานทดแทนและอนุรักษ์พลังงาน

ออกให้ ณ วันที่ : วันที่ 22 เมษายน พ.ศ. 2558

วันสิ้นสุดการรับรอง : -



โครงการส่งเสริมอุตสาหกรรมให้มีการพัฒนาด้านความรับผิดชอบต่อสังคม  
(ภายใต้ค่าใช้จ่ายในการพัฒนาและถ่ายทอดเทคโนโลยีระบบผลิตสีเขียวให้เป็นมิตรกับสิ่งแวดล้อมและชุมชน)  
ปีงบประมาณ 2558



### 1.7 ขอบเขตของการรายงาน

สำหรับเนื้อหาภายในรายงานฉบับนี้ มีขอบเขตการรายงานครอบคลุมเฉพาะผลการดำเนินงาน ภายใต้การบริหารจัดการของ บริษัท ซี.บี.แอนด์ (ประเทศไทย) จำกัด ตั้งอยู่ที่ 109/108-111 หมู่ที่ 2 ถนนเทพารักษ์ ก.ม.26 ตำบลบางเสาธง อำเภอบางเสาธง จังหวัดสมุทรปราการ 10540 “การผลิตฉนวนและแผ่นกรองอากาศสำหรับเครื่องใช้ไฟฟ้าภายในบ้าน และชิ้นส่วนงานเย็บสำหรับอุตสาหกรรมยานยนต์ ผลิตภัณฑ์ยางและซิลิโคนจากกระบวนการอัดขึ้นรูป , ผลิตภัณฑ์พลาสติกขึ้นรูปด้วยสูญญากาศ และผลิตภัณฑ์ใยแก้วเสริมแรง”

### 1.8 ระยะเวลาการรายงานครอบคลุมช่วงเวลา

ตั้งแต่ กรกฎาคม 2557 – พฤษภาคม 2558

จัดทำแล้วเสร็จในวันอังคารที่ 2 เดือนมิถุนายน 2558

โดยจะมีการจัดทำรายงานทุกๆ 1 ปี

### 1.9 ระบุการเปลี่ยนแปลงที่มีขององค์กรในช่วงระยะเวลารายงาน (1 ปี)

ในช่วงระยะเวลา 1 ปี ที่ผ่านมา บริษัท ซี.บี.แอนด์ (ประเทศไทย) จำกัด ไม่มีการเปลี่ยนแปลงที่มีนัยสำคัญ ในส่วนของการดำเนินงานด้านความรับผิดชอบต่อสังคมของผู้ประกอบการอุตสาหกรรมต่อสังคมนั้น ในปี 2558 ได้ทำการทบทวนรายชื่อคณะทำงานด้านความรับผิดชอบต่อสังคมตามเกณฑ์มาตรฐานกรมโรงงานอุตสาหกรรม (CSR-DIW) ของบริษัท ซี.บี.แอนด์ (ประเทศไทย) จำกัด และทบทวนซึ่งผู้มีส่วนได้ส่วนเสียพร้อมทั้งพิจารณาวิเคราะห์ผลประโยชน์และผลกระทบที่เกิดจากการดำเนินงานของบริษัท เพื่อจัดลำดับความสำคัญของผู้มีส่วนได้เสีย และคัดเลือกประเด็นที่จะนำมาจัดทำเป็นแผนดำเนินการในปี 2558 เพื่อการพัฒนาอย่างยั่งยืนต่อไป





โครงการส่งเสริมอุตสาหกรรมให้มีการพัฒนาด้านความรับผิดชอบต่อสังคม  
(ภายใต้ค่าใช้จ่ายในการพัฒนาและถ่ายทอดเทคโนโลยีระบบผลิตสีเขียวให้เป็นมิตรกับสิ่งแวดล้อมและชุมชน)  
ปีงบประมาณ 2558



# 2

## นโยบายความรับผิดชอบต่อสังคม

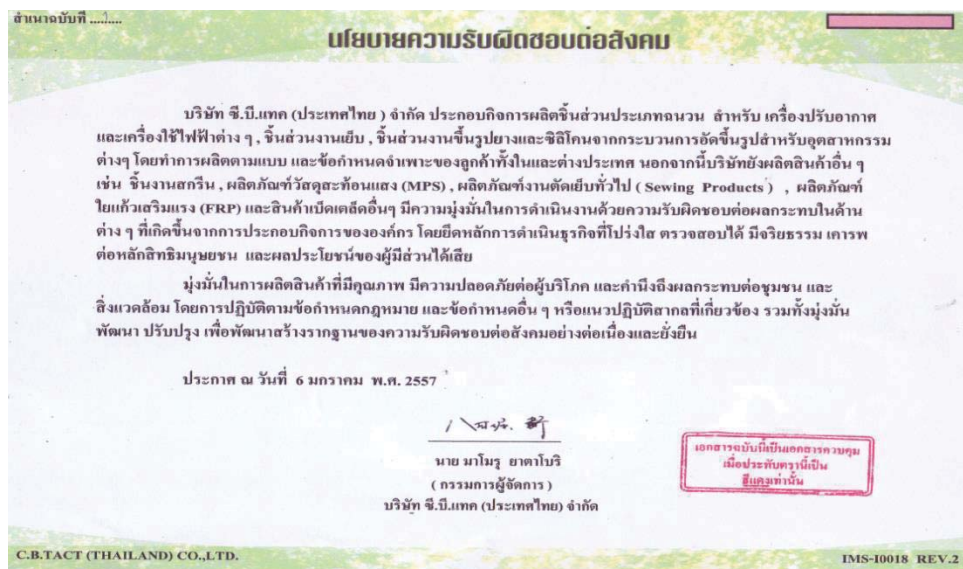

ภาพที่ 2-1 นโยบายความรับผิดชอบต่อสังคม

ฝ่ายบริหารใช้เครื่องมือในการบริหารงาน จากนโยบายที่ถูกสั่งการโดยฝ่ายบริหารสูงสุด เพื่อใช้เป็น กรอบในการควบคุมการดำเนินกิจกรรมต่างๆ พนักงานและผู้ปฏิบัติงานภายในองค์กร หรือทุกคนในองค์กร รวมถึง คู่ค้าขององค์กรต้องปฏิบัติตามให้สอดคล้อง ภายใต้ นโยบายการบริหารงานดังต่อไปนี้ นโยบายคุณภาพ นโยบายสิ่งแวดล้อม นโยบายอนุรักษ์พลังงาน นโยบายความปลอดภัยและอาชีวอนามัย นโยบายระบบการ บริหารงานแบบทวิผล และนโยบายความรับผิดชอบต่อสังคม ซึ่งแสดงความมุ่งมั่นขององค์กรในการผลิต

สินค้าที่มีคุณภาพ มีความปลอดภัยต่อผู้บริโภค และคำนึงถึงผลกระทบต่อชุมชน และสิ่งแวดล้อม โดยการปฏิบัติตามข้อกำหนดกฎหมาย และข้อกำหนดอื่นๆ หรือแนวทางปฏิบัติสากลที่เกี่ยวข้อง รวมทั้งมุ่งพัฒนาปรับปรุง เพื่อพัฒนาสร้างรากฐานของความรับผิดชอบต่อสังคมอย่างต่อเนื่องและยั่งยืน

จากความมุ่งมั่นของฝ่ายบริหารที่ต้องการให้ทุกกิจกรรมในการดำเนินงานขององค์กรเป็นกิจกรรมที่เป็นมิตรต่อสิ่งแวดล้อม ผู้บริหารระดับสูงจึงได้ประกาศนโยบายสิ่งแวดล้อม เป็นลายลักษณ์อักษร และประกาศให้พนักงานทุกคนและผู้เกี่ยวข้องได้ทราบ เพื่อแสดงถึงเจตนารมณ์ ความตั้งใจในการพัฒนาประสิทธิภาพของการผลิต โดยให้ความสำคัญต่อการป้องกันมลพิษ รวมทั้งจะปฏิบัติตามกฎหมายและดำเนินการปรับปรุงให้ดีขึ้นอย่างต่อเนื่อง ทั้งนี้ นโยบายสิ่งแวดล้อมของบริษัทได้เผยแพร่ต่อสาธารณชนผ่านช่องทางอินเทอร์เน็ตที่หน้าเว็บไซต์บริษัท (www.cbata.co.th)

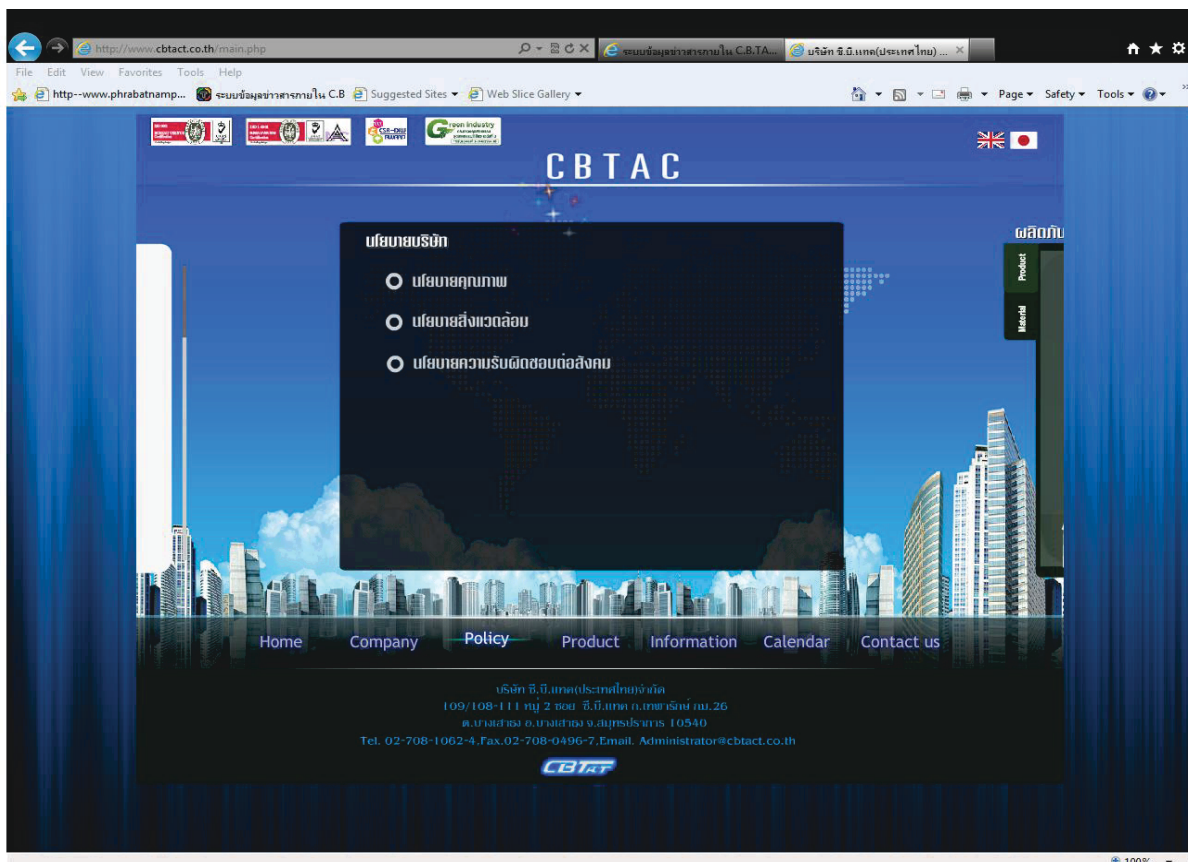

ภาพที่ 2-2 การสื่อสารนโยบายต่างๆ ต่อสาธารณชนผ่านช่องทางอินเทอร์เน็ตที่หน้าเว็บไซต์บริษัท



โครงการส่งเสริมอุตสาหกรรมให้มีการพัฒนาด้านความรับผิดชอบต่อสังคม  
(ภายใต้ค่าใช้จ่ายในการพัฒนาและถ่ายทอดเทคโนโลยีระบบผลิตสีเขียวให้เป็นมิตรกับสิ่งแวดล้อมและชุมชน)  
ปีงบประมาณ 2558



สำเนาฉบับที่.....  
**นโยบายสิ่งแวดล้อม**

**บริษัท ซี.บี.แทค (ประเทศไทย) จำกัด**

วัตถุประสงค์ของนโยบายสิ่งแวดล้อมที่ก่อกำเนิดขึ้นจากกิจกรรม (การผลิตและจำหน่าย) และแผนธุรกิจสำหรับเครื่องใช้ไฟฟ้าภายในบ้าน ชิ้นส่วนงานเขียน สำหรับอุตสาหกรรมยานยนต์ ผลิตภัณฑ์ทางเคมีและซิลิคอนจากกระบวนการอัดขึ้นรูป ผลิตภัณฑ์พลาสติกขึ้นรูปด้วยสูญญากาศ ชิ้นงานสกรีน ผลิตภัณฑ์วัสดุสะท้อนแสง ผลิตภัณฑ์งานเย็บทั่วไป ผลิตภัณฑ์โพลีเอทิลีนเสริมแรง และผลิตภัณฑ์ที่เกี่ยวข้อง (อื่น ๆ) ผลิตภัณฑ์ และบริการต่าง ๆ ของบริษัท ฯ

**ดังนั้นบริษัทจึงมีความมุ่งมั่นที่จะปรับปรุงผลการดำเนินงานด้านสิ่งแวดล้อมอย่างต่อเนื่องและดีที่สุด เพื่อลดและป้องกันการเกิดมลภาวะและการเกิดผลกระทบต่อสิ่งแวดล้อมให้น้อยที่สุด รวมทั้งปกป้องคุ้มครองสิ่งแวดล้อม**

1. จัดสร้างและปรับปรุงระบบการจัดการสิ่งแวดล้อมอย่างต่อเนื่องตามข้อกำหนดต่าง ๆ ในมาตรฐานสากล ISO 14001:2004
2. ปฏิบัติตามกฎหมาย และข้อกำหนดอื่น ๆ ซึ่งสัมพันธ์กับลักษณะปัญหาสิ่งแวดล้อมของอุตสาหกรรมและบริษัท
3. จัดทำและทบทวนวัตถุประสงค์และเป้าหมาย เพื่อ
  - 3.1 การใช้ปัจจัยต่าง ๆ อย่างมีประสิทธิภาพโดยส่งเสริมให้มีการใช้สารเคมีที่ปลอดภัยกับสิ่งแวดล้อมมาใช้ประโยชน์ และการใช้ทดแทน
  - 3.2 ลดความเสี่ยงจากกระบวนการต่าง ๆ ในการจัดทำผลิตภัณฑ์
  - 3.3 จัดการของเสียและขยะต่าง ๆ อย่างเหมาะสม
  - 3.4 ควบคุมการระบายอากาศเสีย การระบายน้ำเสีย, การปนเปื้อนลงสู่ดินและมลภาวะทางเสียงให้เป็นไปตามกฎหมาย
4. จัดฝึกอบรมให้ความรู้และสร้างจิตสำนึกให้พนักงานและผู้ปฏิบัติงานในนามของบริษัทตระหนักถึงความสำคัญในการดูแลรักษาสิ่งแวดล้อม ในกิจกรรมต่าง ๆ ของบริษัท
5. ทำการเผยแพร่นโยบายวัตถุประสงค์และเป้าหมายด้านสิ่งแวดล้อมและส่งเสริมให้มีการแลกเปลี่ยน ข้อมูลข่าวสารกับลูกค้า ผู้ส่งมอบ และสาธารณชน

เลขาธิการบริษัทเป็นเอกสารควบคุม เมื่อประทับตรานี้เป็น สำเนาที่เห็น

Mr.Mamoru Yatabori  
Managing Director ( 6 JAN 2014 )

C.B.TACT(THAILAND) CO.,LTD. IMS-10003-TH REV.8

ภาพที่ 2-3 นโยบายสิ่งแวดล้อม

สำเนาฉบับที่.....  
**นโยบายอนุรักษ์พลังงาน**

**บริษัท ซี.บี.แทค (ประเทศไทย) จำกัด**

ดำเนินการจัดการการผลิต ควบคุมและจำหน่ายเครื่องใช้ไฟฟ้าภายในบ้าน ชิ้นส่วนงานเขียน สำหรับอุตสาหกรรมยานยนต์ ผลิตภัณฑ์ทางเคมีและซิลิคอนจากกระบวนการอัดขึ้นรูป ผลิตภัณฑ์พลาสติกขึ้นรูปด้วยสูญญากาศ ชิ้นงานสกรีน ผลิตภัณฑ์วัสดุสะท้อนแสง ผลิตภัณฑ์งานเย็บทั่วไป ผลิตภัณฑ์โพลีเอทิลีนเสริมแรง และผลิตภัณฑ์ที่เกี่ยวข้อง (อื่น ๆ) โดยอยู่บนพื้นฐานของระบบการจัดการด้านคุณภาพและสิ่งแวดล้อม (ISO 9001:2008 และ ISO 14001:2004) มาอย่างต่อเนื่องและเพื่อให้สอดคล้องกับสถานการณ์ด้านพลังงานในปัจจุบันที่ ค่าสิริกฤตพลังงาน ราคาน้ำมันที่สูงขึ้น ค่าครองชีพที่สูงขึ้น จึงเห็นควรให้การดำเนินการต้องดำเนินกิจกรรมอนุรักษ์พลังงาน

**โดยกำหนดเป็นนโยบายของบริษัทดังนี้**

1. ส่งเสริมให้พนักงานทุกคนทุกระดับได้เรียนรู้และตระหนักในการอนุรักษ์พลังงานผ่านทางกิจกรรมกลุ่มย่อย
2. ผู้บังคับบัญชาทุกระดับต้องติดตาม กำกับดูแล แนะนำ ในการดำเนินการอนุรักษ์และประหยัดพลังงาน
3. พนักงานทุกคนจะต้องให้ความร่วมมือในการอนุรักษ์และประหยัดพลังงาน
4. ให้มีการนำเสนอผลการดำเนินงานอนุรักษ์พลังงานอย่างต่อเนื่อง

**เป้าหมาย** ต้นทุนการผลิตด้านพลังงานต่อหน่วยผลผลิตในปี 2557 และปีถัดไปลดลง 10 % เทียบจากปี 2556

เลขาธิการบริษัทเป็นเอกสารควบคุม เมื่อประทับตรานี้เป็น สำเนาที่เห็น

Mr.Mamoru Yatabori  
Managing Director ( 6 JAN 2014 )

C.B.TACT (THAILAND) CO.,LTD. IMS-10004 REV.8



โครงการส่งเสริมอุตสาหกรรมให้มีการพัฒนาด้านความรับผิดชอบต่อสังคม  
(ภายใต้ค่าใช้จ่ายในการพัฒนาและถ่ายทอดเทคโนโลยีระบบผลิตสีเขียวให้เป็นมิตรกับสิ่งแวดล้อมและชุมชน)  
ปีงบประมาณ 2558



### ภาพที่ 2-4 นโยบายอนุรักษ์พลังงาน



จากการประกาศนโยบายสิ่งแวดล้อม ผู้บริหารระดับสูงยังได้ประกาศนโยบายอนุรักษ์พลังงานเพื่อเป็นการส่งเสริมการดำเนินกิจกรรมการอนุรักษ์พลังงานภายในองค์กร การพัฒนาระบบการจัดการด้านพลังงาน การสนับสนุนมาตรการอนุรักษ์พลังงานให้เกิดขึ้นภายในองค์กรอย่างมีส่วนร่วมจากพนักงานทุกคน ทุกส่วนงาน ดังภาพ

# 3

## โครงสร้างและคณะทำงาน ด้านความรับผิดชอบต่อสังคม

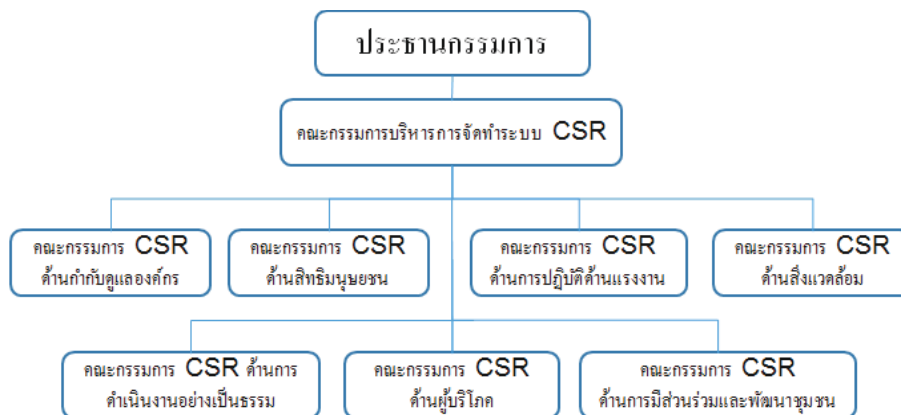
จากความมุ่งมั่นในการดำเนินธุรกิจที่มีความรับผิดชอบต่อสังคมและสิ่งแวดล้อม เพื่อมุ่งสู่การพัฒนาอย่างยั่งยืน ทั้งการประกอบกิจการโรงงานและชุมชน โดยปฏิบัติตามมาตรฐานความรับผิดชอบต่อสังคมของผู้ประกอบการอุตสาหกรรมต่อสังคม กฎหมายต่าง ๆ ที่เกี่ยวข้องกับผู้ประกอบการ สังคมและสิ่งแวดล้อม บริษัท ฯ จึงได้จัดทำโครงสร้างองค์กรในการบริหารงานให้มีความรับผิดชอบต่อสังคม ดังภาพ



	<p>โครงการส่งเสริมอุตสาหกรรมให้มีการพัฒนาด้านความรับผิดชอบต่อสังคม (ภายใต้ค่าใช้จ่ายในการพัฒนาและถ่ายทอดเทคโนโลยีระบบผลิตสีเขียวให้เป็นมิตรกับสิ่งแวดล้อมและชุมชน) ปีงบประมาณ 2558</p>	
---	--	---

### ภาพที่ 3-1 โครงสร้างการปฏิบัติงานความรับผิดชอบต่อสังคม

ทั้งนี้บริษัท ฯ ได้มีประกาศแต่งตั้งคณะกรรมการความรับผิดชอบต่อสังคม โดยมีคณะกรรมการบริหารการจัดการระบบ CSR เพื่อให้การดำเนินงานด้านความรับผิดชอบต่อสังคม (CSR) ดำเนินการไปได้อย่างมีประสิทธิภาพ และมีการพัฒนาอย่างต่อเนื่อง โดยมีคณะกรรมการจัดการระบบ CSR จำนวน 7 คณะทำงานทำหน้าที่สนับสนุนการดำเนินงานใน 7 หัวข้อหลัก ได้แก่ คณะทำงานด้านการกำกับดูแลองค์กร, คณะทำงานด้านสิทธิมนุษยชน, คณะทำงานด้านการปฏิบัติด้านแรงงาน, คณะทำงานด้านสิ่งแวดล้อม, คณะทำงานด้านการดำเนินงานอย่างเป็นธรรม, คณะทำงานด้านผู้บริโภค และคณะทำงานด้านการมีส่วนร่วมและพัฒนาชุมชน แต่ละคณะทำงานมีอำนาจ หน้าที่และความรับผิดชอบชัดเจน ตามประกาศแต่งตั้ง คณะทำงานความรับผิดชอบต่อสังคม





โครงการส่งเสริมอุตสาหกรรมให้มีการพัฒนาด้านความรับผิดชอบต่อสังคม  
(ภายใต้ค่าใช้จ่ายในการพัฒนาและถ่ายทอดเทคโนโลยีระบบผลิตสีเขียวให้เป็นมิตรกับสิ่งแวดล้อมและชุมชน)  
ปีงบประมาณ 2558



ประกาศ

เรื่อง แต่งตั้งคณะกรรมการและคณะทำงานด้านความรับผิดชอบต่อสังคมของบริษัทต่อสังคม ( CSR )

เพื่อให้การดำเนินงานด้านความรับผิดชอบต่อสังคม (CSR) ดำเนินการไปได้อย่างมีประสิทธิภาพและมีการพัฒนา  
อย่างต่อเนื่อง จึงเห็นสมควรแต่งตั้งคณะกรรมการและคณะทำงานด้านความรับผิดชอบต่อสังคม (CSR) ดังต่อไปนี้

**คณะกรรมการบริหารการจัดทำระบบ CSR ประกอบด้วย**

1. คุณชวชาติ	เจียมเจริญวุฒิ	กรรมการและผู้จัดการทั่วไป	: ประธานคณะกรรมการ
2. คุณกฤษดา	มาสนบูรณ	MR	: รองประธาน
3. คุณนันทวีร์	ธรรมเทติไท	ผู้จัดการแผนกบุคคล	: กรรมการ
4. คุณสรวิรินทร์	ทองมาก	ผู้จัดการแผนกประชาสัมพันธ์	: กรรมการ
5. คุณสุจิตร์	ศรีร่มกลาง	ผู้จัดการฝ่ายขาย	: กรรมการ
6. คุณสุรัตน์	สุทธิห่ม	ผู้จัดการแผนกจัดส่ง	: กรรมการ
7. คุณสมพร	แนบกลาง	ผู้จัดการแผนก Production 1	: กรรมการ
8. คุณหอมมี	เนื่อไม้หอม	ผู้จัดการแผนก Production 2	: กรรมการ
9. คุณกัลยากรณ์	กำเพ็ชร	ผู้จัดการแผนก Production 3	: กรรมการ
10. คุณวินัย	จันทร์สว่าง	หัวหน้าแผนกซ่อมบำรุง	: กรรมการ
11. คุณเจริญ	เกตุโรจน์	เจ้าหน้าที่ธุรการอาวุโสฝ่ายขาย	: กรรมการ
12. คุณจิราภรณ์	อินทรี	เจ้าหน้าที่แผนกจัดซื้อ	: กรรมการ
13. คุณเชษฐา	พวงสำราญ	ผู้จัดการแผนกประกันคุณภาพ	: กรรมการ
14. คุณศิรินทร์	นาคบังเกิด	ผู้จัดการแผนกควบคุมคุณภาพ	: กรรมการ
15. คุณสุตารัตน์	เศรษฐวงษ์	ผู้จัดการแผนกบัญชี	: กรรมการ
16. คุณนิภาพร	จันทร์สว่าง	ผู้จัดการแผนกมอเตอร์	: กรรมการ
17. คุณศุภผล	วิมลศักดิ์เจริญ	ผู้ช่วยผู้จัดการแผนกวิศวกรรม	: กรรมการ
18. คุณอริชชัย	ดาวใส	ผู้ช่วยผู้จัดการแผนกวิศวกรรม	: กรรมการ
19. คุณบุญณตา	อติลาบุญญาธร	เจ้าหน้าที่ความปลอดภัย	: กรรมการและเลขานุการ

คณะกรรมการด้านความรับผิดชอบต่อสังคม (CSR) ระดับหน่วยงาน ให้มีบทบาทและหน้าที่ที่ความรับผิดชอบต่อสังคม ดังต่อไปนี้

1. ประกาศนโยบายด้านความรับผิดชอบต่อสังคมของบริษัทฯ ต่อสังคม โดยให้สอดคล้องกับนโยบายของบริษัท ซี.บี.แมค (ประเทศไทย) จำกัด
2. ดำเนินการสื่อสารให้พนักงานทุกระดับ คู่ค้า ผู้รับเหมาและผู้ที่เกี่ยวข้องทุกคน ผู้เข้าใจและเกิดความตระหนักในด้านความรับผิดชอบต่อสังคม ( CSR )

3. กำหนดแผนงาน ที่เหมาะสมสอดคล้องกับแผนกลยุทธ์ทางธุรกิจและสามารถบรรลุเป้าหมายที่ตั้ง ด้านความรับผิดชอบต่อสังคม  
ของบริษัทฯ ที่กำหนดอย่างสอดคล้องและสนับสนุนตัวชี้วัดของผลงาน ของสายงาน

4. จัดทำงบประมาณ ติดตามและประเมินผลงาน ตลอดจนการรายงานผลการดำเนินงานด้านความรับผิดชอบต่อสังคมของฝ่าย /  
แผนกต่าง ๆ ในหน่วยงาน พร้อมทบทวนแผนงานและงบประมาณให้มีประสิทธิภาพอยู่เสมอ

5. ออกกฎเกณฑ์ ระเบียบ คำสั่ง และประกาศด้านความรับผิดชอบต่อสังคมของบริษัท ฯ

6. ตรวจสอบหน่วยงานเพื่อรับทราบปัญหา ให้ความชี้แนะและแก้ไขให้เป็นไปตามมาตรฐานด้านความรับผิดชอบต่อสังคมของบริษัทฯ

7. สนับสนุนให้เกิดการแลกเปลี่ยน ความรู้ ความสำเริง และประสบการณ์ด้านความรับผิดชอบต่อสังคม (CSR) ระหว่างหน่วยงาน  
และกับหน่วยงานภายนอก

8. พิจารณาแต่งตั้งเปลี่ยนแปลงผู้รับผิดชอบ และคณะกรรมการด้านความรับผิดชอบต่อสังคมของบริษัทฯในระดับหน่วยงาน

9. ประชุมคณะกรรมการ ฯ และรายงานผลการดำเนินงานด้านความรับผิดชอบต่อสังคมของบริษัทฯ อย่างน้อยเดือนละ 1 ครั้ง

**คณะทำงานจัดทำระบบ CSR ประกอบด้วย**

**คณะทำงานจัดทำระบบเอกสาร CSR ด้านการกำกับดูแลองค์กร**

1. คุณมาโนภ	ยาคาโบริ	กรรมการผู้จัดการ	: ประธานคณะทำงาน
2. คุณชวชาติ	เจียมเจริญวุฒิ	กรรมการและผู้จัดการทั่วไป	: รองประธาน

ภาพที่ 3-2 ประกาศแต่งตั้งคณะทำงานความรับผิดชอบต่อสังคม



โครงการส่งเสริมอุตสาหกรรมให้มีการพัฒนาด้านความรับผิดชอบต่อสังคม  
(ภายใต้ค่าใช้จ่ายในการพัฒนาและถ่ายทอดเทคโนโลยีระบบผลิตสีเขียวให้เป็นมิตรกับสิ่งแวดล้อมและชุมชน)  
ปีงบประมาณ 2558



- |                   |            |                    |           |
|-------------------|------------|--------------------|-----------|
| 3. คุณนันทวีธน์   | ธรรมเทิดไท | ผู้จัดการแผนกบุคคล | : กรรมการ |
| 4. คุณสุทวารินทร์ | เศรษฐวงศ์  | ผู้จัดการแผนกบัญชี | : กรรมการ |
| 5. คุณกฤษดา       | มาธมนุรณ   | MR                 | : กรรมการ |

โดยให้คณะทำงานดังกล่าว มีหน้าที่ความรับผิดชอบ ในการดำเนินงานดังต่อไปนี้

**บทบาทหน้าที่ด้านกำกับดูแลองค์กร**

1. บริหารจัดการ และกำกับดูแลองค์กร เพื่อให้บรรลุเป้าหมายที่ตั้งไว้โดยคำนึงถึงผู้ที่ได้รับผลกระทบ และเกิดประโยชน์ต่อสังคมทั่วไป
2. ร่วมกันเสนอแนะแนวทางการดำเนินการ เพื่อให้บรรลุเป้าหมายที่กำหนดไว้
3. ดำเนินการจัดทำเอกสารของระบบ ติดตาม และรายงานผลความคืบหน้ากิจกรรมที่ต้องจัดทำ รวมถึงประสานงานหน่วยงานที่เกี่ยวข้องกับระบบให้เป็นไปตามข้อกำหนด
4. ประกาศใช้เอกสารตามระบบ และสื่อสารอบรมแนวทางให้ผู้เกี่ยวข้องภายในองค์กรทราบ

**คณะทำงานจัดทำระบบเอกสาร CSR ด้านสิทธิมนุษยชน**

- |                 |            |                            |                  |
|-----------------|------------|----------------------------|------------------|
| 1. คุณนันทวีธน์ | ธรรมเทิดไท | ผู้จัดการแผนกบุคคล         | : ประธานคณะทำงาน |
| 2. คุณกัลยากรณ์ | กำเพ็ชร    | ผู้จัดการแผนก Production 3 | : กรรมการ        |
| 3. คุณรสรินทร์  | ทองมาก     | ผู้จัดการแผนกประชาสัมพันธ์ | : กรรมการ        |
| 4. คุณสุทจน์    | เดชา       | ประธานคณะกรรมการสวัสดิการ  | : กรรมการ        |

โดยให้คณะทำงานดังกล่าว มีหน้าที่ความรับผิดชอบ ในการดำเนินงานดังต่อไปนี้

**บทบาทหน้าที่ด้านสิทธิมนุษยชน**

1. ให้ความปรึกษาตรวจสอบการเคารพในสิทธิความเป็นพลเมือง สิทธิทางด้านสังคมเศรษฐกิจ วัฒนธรรม บุคคลที่ต้องได้รับการดูแลเป็นพิเศษ รวมทั้งตลอดถึงสิทธิพื้นฐานในการทำงาน
2. ร่วมกันเสนอแนะแนวทางการดำเนินการ เพื่อให้บรรลุเป้าหมายที่กำหนดไว้
3. ดำเนินการจัดทำเอกสารของระบบ ติดตาม และรายงานความคืบหน้ากิจกรรมที่ต้องจัดทำ รวมถึงประสานงานหน่วยงานที่เกี่ยวข้องกับระบบ ให้เป็นไปตามข้อกำหนด
4. ประกาศใช้เอกสารตามระบบ และสื่อสารอบรมแนวทางให้ผู้เกี่ยวข้องภายในองค์กรทราบ

**คณะทำงานจัดทำระบบเอกสาร CSR ด้านการปฏิบัติด้านแรงงาน**

- |                 |             |                            |                  |
|-----------------|-------------|----------------------------|------------------|
| 1. คุณสุทจน์    | เดชา        | ประธานคณะกรรมการสวัสดิการ  | : ประธานคณะทำงาน |
| 2. คุณสมพร      | แบบกลาง     | ผู้จัดการแผนก Production 1 | : กรรมการ        |
| 3. คุณทองมี     | เนื้อไม้หอม | ผู้จัดการแผนก Production 2 | : กรรมการ        |
| 4. คุณกัลยากรณ์ | กำเพ็ชร     | ผู้จัดการแผนก Production 3 | : กรรมการ        |
| 5. คุณนิภาพร    | จันทร์สว่าง | ผู้จัดการแผนก สโตร์        | : กรรมการ        |
| 6. คุณรสรินทร์  | ทองมาก      | ผู้จัดการแผนกประชาสัมพันธ์ | : กรรมการ        |
| 7. คุณนันทวีธน์ | ธรรมเทิดไท  | ผู้จัดการแผนกบุคคล         | : กรรมการ        |

โดยให้คณะทำงานดังกล่าว มีหน้าที่ความรับผิดชอบในการดำเนินงานดังต่อไปนี้

**บทบาทหน้าที่ด้านสิ่งแวดล้อม**

1. ให้ความปรึกษาหรือ ตรวจสอบเกี่ยวกับการบังคับและการจัดการลักษณะปัญหาสิ่งแวดล้อมรองกิจกรรม ผลิตภัณฑ์ และการบริการ
2. ส่งเสริมการบริโภคและการผลิต การใช้ทรัพยากรอย่างยั่งยืน และการรณรงค์เพื่อลดการเปลี่ยนแปลงภูมิอากาศ รวมถึงการสร้างคุณค่าบริการเชิงนิเวศ
3. ร่วมกันเสนอแนะแนวทางการดำเนินการ เพื่อให้บรรลุเป้าหมายที่กำหนดไว้
4. ดำเนินการจัดทำเอกสารของระบบ ติดตาม และรายงานผลความคืบหน้ากิจกรรมที่ต้องจัดทำ รวมถึงประสานงานหน่วยงานที่เกี่ยวข้อง



โครงการส่งเสริมอุตสาหกรรมให้มีการพัฒนาด้านความรับผิดชอบต่อสังคม  
(ภายใต้ค่าใช้จ่ายในการพัฒนาและถ่ายทอดเทคโนโลยีระบบผลิตสีเขียวให้เป็นมิตรกับสิ่งแวดล้อมและชุมชน)  
ปีงบประมาณ 2558



**ภาพที่ 3-3 ประกาศแต่งตั้งคณะทำงานความรับผิดชอบต่อสังคม (ต่อ)**

ข้อบังคับระบบ ให้เป็นไปตามข้อกำหนด

5. ประกาศใช้เอกสารตามระบบและสื่อสารอบรมแนวทางให้ผู้เกี่ยวข้องภายในองค์กรทราบ

**คณะทำงานจัดทำระบบเอกสาร CSR ด้านสิ่งแวดล้อม**

1. คุณกฤษดา	มาสมบูรณ์	MR	: ประธานคณะทำงาน
2. คุณรสรินทร์	ทองมาก	ผู้จัดการแผนกประชาสัมพันธ์	: กรรมการ
3. คุณสมพงษ์	จันทร์สว่าง	ผู้จัดการแผนก Tech Tooling Engineer	: กรรมการ
4. คุณวินัย	จันทร์สว่าง	หัวหน้าแผนกซ่อมบำรุง	: กรรมการ
5. คุณสมพร	เนกกลาง	ผู้จัดการแผนก Production 1	: กรรมการ
6. คุณทองมี	เนือไม่หอม	ผู้จัดการแผนก Production 2	: กรรมการ
7. คุณกัตถญากรณ์	กำเพ็ชร	ผู้จัดการแผนก Production 3	: กรรมการ

โดยให้คณะทำงานดังกล่าว มีหน้าที่ความรับผิดชอบในการดำเนินงานดังต่อไปนี้

**บทบาทหน้าที่ด้านสิ่งแวดล้อม**

1. ให้ความปรึกษาหรือตรวจสอบเกี่ยวกับการบ่งชี้และการจัดการลักษณะปัญหาสิ่งแวดล้อมของกิจกรรมผลิตภัณฑ์ และการบริการ
2. ส่งเสริมการบริโภคและการผลิต การใช้ทรัพยากรอย่างยั่งยืน และการรณรงค์เพื่อลดการเปลี่ยนแปลงภูมิอากาศ รวมถึงการสร้างคุณค่าการบริการเชิงนิเวศ
3. ร่วมกันเสนอแนะแนวทางการดำเนินการ เพื่อให้บรรลุเป้าหมายที่กำหนดไว้
4. ดำเนินการจัดทำเอกสารของระบบ ติดตาม และรายงานผลความคืบหน้ากิจกรรมที่ต้องจัดทำ รวมถึงประสานงานหน่วยงานที่เกี่ยวข้อง

ข้อบังคับระบบ ให้เป็นไปตามข้อกำหนด

5. ประกาศใช้เอกสารตามระบบและสื่อสารอบรมแนวทางให้ผู้เกี่ยวข้องภายในองค์กรทราบ

**คณะทำงานจัดทำระบบเอกสาร CSR ด้านการปฏิบัติด้านการดำเนินงานอย่างเป็นธรรม**

1. คุณจิราภรณ์	อิทธิ	เจ้าหน้าที่แผนกจัดซื้อ	: ประธานคณะทำงาน
2. คุณกฤษดา	มาสมบูรณ์	MR	: กรรมการ
3. คุณติศรินทร์	นาคบังเกิด	ผู้จัดการแผนก QC	: กรรมการ
4. คุณวินัย	จันทร์สว่าง	หัวหน้าแผนกซ่อมบำรุง	: กรรมการ
5. คุณสุรัตน์	สุทธิทุม	ผู้จัดการแผนกจัดส่ง	: กรรมการ
6. คุณสุดจิตร	ศรีกลาง	ผู้จัดการฝ่ายขาย	: กรรมการ
7. คุณวิระพงษ์	มาลัย	ผู้จัดการแผนก IT	: กรรมการ
8. คุณศุภผล	วิมลศักดิ์เจริญ	ผู้ช่วยผู้จัดการแผนกวิศวกรรม	: กรรมการ
9. คุณสรวิชัย	ดาวใส	ผู้ช่วยผู้จัดการแผนกวิศวกรรม	: กรรมการ

โดยให้คณะทำงานดังกล่าว มีหน้าที่ความรับผิดชอบในการดำเนินงานดังต่อไปนี้

**บทบาทหน้าที่ด้านการดำเนินงานอย่างเป็นธรรม**

1. ให้ความปรึกษาหรือตรวจสอบการต่อต้านการคอร์รัปชัน และการต่อต้านด้านการรับสินบน การมีส่วนร่วมทางการเมืองอย่างจับผิดชอบ การแข่งขันที่เป็นธรรม การส่งเสริมความรับผิดชอบต่อสังคมในขอบเขตของผลกระทบรวมถึงการเคารพสิทธิในทรัพย์สิน
2. ร่วมกันเสนอแนะแนวทางการดำเนินการ เพื่อให้บรรลุเป้าหมายตามที่กำหนดไว้
3. ดำเนินการจัดทำเอกสารของระบบ ติดตาม และรายงานผลความคืบหน้ากิจกรรมที่ต้องจัดทำ รวมถึงประสานงานหน่วยงานที่เกี่ยวข้อง



ข้อบังคับระบบ ให้เป็นไปตามข้อกำหนด

4. ประกาศใช้เอกสารตามระบบ และสื่อสารอบรมแนวทางให้ผู้เกี่ยวข้องภายในองค์กรทราบ

**คณะทำงานจัดทำระบบเอกสาร CSR ด้านการปฏิบัติด้านผู้บริโภค**

1. คุณชัชวรา	พวงสำราญ	ผู้จัดการแผนก QA	: ประธานคณะทำงาน
--------------	----------	------------------	------------------



 <p>กระทรวงอุตสาหกรรม</p>	<p>โครงการส่งเสริมอุตสาหกรรมให้มีการพัฒนาด้านความรับผิดชอบต่อสังคม (ภายใต้ค่าใช้จ่ายในการพัฒนาและถ่ายทอดเทคโนโลยีระบบผลิตสีเขียวให้เป็นมิตรกับสิ่งแวดล้อมและชุมชน) ปีงบประมาณ 2558</p>	 <p>กรมโรงงานอุตสาหกรรม</p>
--	--	--

ภาพที่ 3-4 ประกาศแต่งตั้งคณะกรรมการความรับผิดชอบต่อสังคม (ต่อ)



โครงการส่งเสริมอุตสาหกรรมให้มีการพัฒนาด้านความรับผิดชอบต่อสังคม  
(ภายใต้ค่าใช้จ่ายในการพัฒนาและถ่ายทอดเทคโนโลยีระบบผลิตสีเขียวให้เป็นมิตรกับสิ่งแวดล้อมและชุมชน)  
ปีงบประมาณ 2558



2.คุณศิครณี	นาคบังเกิด	ผู้จัดการแผนก QC	: กรรมการ
3.คุณจรัญ	เกตุโรจน์	เจ้าหน้าที่ธุรการอาวุโสฝ่ายขาย	: กรรมการ

โดยให้คณะทำงานดังกล่าว มีหน้าที่ความรับผิดชอบในการดำเนินงานดังต่อไปนี้  
บทบาทหน้าที่ที่ด้านผู้รับใช้

1. ให้คำปรึกษาหรือตรวจสอบการให้ข้อมูลการทำตลาด และการปฏิบัติเพื่อการปกป้องสุขภาพและความปลอดภัยของผู้บริโภค การจัดหา และการพัฒนาสินค้าและบริการที่เป็นประโยชน์ รวมถึงลดถึงการบริโภคอย่างยั่งยืน
2. ร่วมกันเสนอแนะแนวทางการดำเนินการ เพื่อให้บรรลุเป้าหมายที่กำหนดไว้
3. ดำเนินการจัดทำเอกสารของระบบ ติดตาม และรายงานความคืบหน้ากิจกรรมที่ต้องจัดทำ รวมถึงประสานงานหน่วยงานที่เกี่ยวข้องกับระบบให้เป็นไปตามข้อกำหนด
4. ประกาศชี้เอกสารตามระบบ และสื่อสารอบรมแนวทางให้ผู้เกี่ยวข้องภายในองค์กรทราบ

**คณะทำงานจัดทำระบบเอกสาร CSR ด้านการมีส่วนร่วมและกวดขันพัฒนาชุมชน**

1. คุณสุรัตน์	สุทธิพุ่ม	ผู้จัดการแผนกจัดส่ง	: ประธานคณะทำงาน
2. คุณรสรินทร์	ทองมาก	ผู้จัดการแผนกประชาสัมพันธ์	: รองประธาน
3. คุณสมพร	เนบกลาง	ผู้จัดการแผนก Production 1	: กรรมการ
4. คุณสุพจน์	เดชา	ผู้ช่วยหัวหน้า Production 1	: กรรมการ
5. คุณทองมี	เนื้อไม้หอม	ผู้จัดการแผนก Production 2	: กรรมการ
6. คุณบุญสมดา	ธนตลบุญญารัตน์	เจ้าหน้าที่ความปลอดภัย	: กรรมการ
7. คุณนิภาพร	จันทร์สว่าง	ผู้จัดการแผนกโลโก้	: กรรมการ
8. คุณจรัญ	เกตุโรจน์	เจ้าหน้าที่ธุรการอาวุโสฝ่ายขาย	: กรรมการ
9. คุณละออง	ไพโรสิงขร	ผู้ช่วยจัดการแผนก Production 3	: กรรมการ

โดยให้คณะทำงานดังกล่าว มีหน้าที่ความรับผิดชอบในการดำเนินงานดังต่อไปนี้  
บทบาทหน้าที่ที่ด้านความร่วมมือและการพัฒนาชุมชน

1. ให้คำปรึกษาหรือ ตรวจสอบการมีส่วนร่วมในการพัฒนา สังคม เศรษฐกิจ ชุมชน
2. ร่วมกันเสนอแนะแนวทางการดำเนินการ เพื่อให้บรรลุเป้าหมายที่กำหนดไว้
3. ดำเนินการจัดทำเอกสารของระบบ ติดตาม และรายงานความคืบหน้ากิจกรรมที่ต้องจัดทำ รวมถึงประสานงานหน่วยงานที่เกี่ยวข้องกับระบบให้เป็นไปตามข้อกำหนด
4. ประกาศชี้เอกสารตามระบบ และสื่อสารอบรมแนวทางให้ผู้เกี่ยวข้องภายในองค์กรทราบ

**บทบาทหน้าที่ด้านบริหารจัดการระบบ CSR**

1. ดำเนินการจัดทำประกาศแต่งตั้งคณะกรรมการและคณะทำงานด้านความรับผิดชอบต่อสังคม (CSR) จากการพิจารณาจากคณะกรรมการดำเนินงานระบบ (CSR)
2. ดำเนินการจัดประชุมติดตามความคืบหน้า ประสานงานหน่วยงานที่เกี่ยวข้องในการจัดทำระบบ จัดทำบันทึกประชุมพร้อมทั้งจัดทำสรุปรายงานความคืบหน้ากิจกรรมแจ้งต่อคณะกรรมการและคณะทำงานด้านความรับผิดชอบต่อสังคมของ บริษัทต่อสังคม (CSR)
3. รวบรวมข้อมูลและการจัดทำรายงานข้อมูลของสถานประกอบการและชุมชนตามรูปแบบคู่มือการรายงานความรับผิดชอบต่อสังคม
4. ดำเนินการสื่อสารข้อมูลระบบ CSR ให้ผู้เกี่ยวข้องภายในองค์กรทราบ

ทั้งนี้ตั้งแต่วันที่ 27 มิถุนายน 2557 เป็นต้นไป

ถึง ณ วันที่ 27 มิถุนายน 2557

  
( นายเจาวชาติ เขียวเจริญวุฒิ )  
กรรมการและผู้จัดการทั่วไป  
บริษัท ซี.บี.แทค ( ประเทศไทย ) จำกัด



โครงการส่งเสริมอุตสาหกรรมให้มีการพัฒนาด้านความรับผิดชอบต่อสังคม  
(ภายใต้ค่าใช้จ่ายในการพัฒนาและถ่ายทอดเทคโนโลยีระบบผลิตสีเขียวให้เป็นมิตรกับสิ่งแวดล้อมและชุมชน)  
ปีงบประมาณ 2558



ภาพที่ 3-5 ประกาศแต่งตั้งคณะกรรมการความรับผิดชอบต่อสังคม (ต่อ)

นอกจากนี้ เพื่อให้แผนงานในการดำเนินงานด้านการมีส่วนร่วมและพัฒนาชุมชน ประสบผลสำเร็จมากยิ่งขึ้น ฝ่ายบริหารจึงมีคำสั่งแต่งตั้งคณะกรรมการย่อยในแต่ละชุมชนรอบข้างบริษัท ฯ เพื่อประสานงานการดำเนินกิจกรรมความรับผิดชอบต่อสังคมในส่วนที่เกี่ยวข้องกับชุมชนนั้น ๆ ด้วยบุคลากรในพื้นที่นั้น ๆ ดังภาพ

**ประกาศ**

**หนังสือแต่งตั้งคณะกรรมการด้านความรับผิดชอบต่อสังคม (CSR)**

เพื่อให้การดำเนินงานด้านความรับผิดชอบต่อสังคม (CSR) ดำเนินการไปได้อย่างมีประสิทธิภาพและมีการพัฒนาต่อเนื่อง  
จึงเห็นสมควรแต่งตั้งคณะกรรมการด้านความรับผิดชอบต่อสังคม (CSR) ของแต่ละชุมชน ดังต่อไปนี้ คณะทำงานด้านความรับผิดชอบต่อสังคม (CSR) ของแต่ละชุมชน ประกอบด้วย

<b>1.ชุมชนซอย ซี.บี.แทค</b>			
คุณสรวิรินทร์	ทองมาก	Administration	: คณะทำงาน
คุณนิยม	มีนิลดี	Administration	: คณะทำงาน
<b>2.ชุมชนแสงตะวัน</b>			
คุณเชษฐา	พวงสำราญ	QA	: คณะทำงาน
คุณจิตภา	ชำทรัพย์	QC	: คณะทำงาน
คุณสาคร	รัตธานี	FRP	: คณะทำงาน
<b>3.ชุมชนวโรชา</b>			
คุณสุวิรัตน์	สุทธิพุ่ม	Logistics	: คณะทำงาน
คุณบุณณดา	ธนคลองบุญญาร	Safety	: คณะทำงาน
<b>4.ชุมชนทับทอง</b>			
คุณบัญชา	ช่อศักดิ์ธรรม	Thai Wide Cloth	: คณะทำงาน
คุณสมพงษ์	จันทร์สว่าง	Tech Tooling Eng.	: คณะทำงาน
<b>5.ชุมชนเสรี-วิไล</b>			
คุณนิตยา	มันคง	Administration	: คณะทำงาน
คุณสมพร	พรมสวัสดิ์	Q.C. Sewing I	: คณะทำงาน
<b>6.ชุมชนเสรี-บางนา</b>			
คุณสมพร	แนบกลาง	Production I	: คณะทำงาน
คุณวีระพงษ์	มาลัย	IT	: คณะทำงาน

ภาพที่ 3-6 ประกาศแต่งตั้งคณะกรรมการชุมชน



โครงการส่งเสริมอุตสาหกรรมให้มีการพัฒนาด้านความรับผิดชอบต่อสังคม  
(ภายใต้ค่าใช้จ่ายในการพัฒนาและถ่ายทอดเทคโนโลยีระบบผลิตสีเขียวให้เป็นมิตรกับสิ่งแวดล้อมและชุมชน)  
ปีงบประมาณ 2558



7.ชุมชนบารเมฆ

คุณปิยนันท์	ปiongท้าว	Production 3	: คณะทำงาน
คุณสุนันญา	โทแสง	Q.C.Inspection R	: คณะทำงาน

8.ชุมชนสุเหว่าบ้านไร่

คุณไกรสร	หอมดี	Production 1	: คณะทำงาน
----------	-------	--------------	------------

9.ชุมชนทรัพย์มั่นคง

คุณทองมี	เนื้อไม้หอม	Production 2	: คณะทำงาน
คุณสุพจน์	เดชา	Production 1	: คณะทำงาน
คุณนัคฐาพร	มั่งมี	Sound Proof	: คณะทำงาน

10.ชุมชนบ้านทรงไทย

คุณจรัญ	เกตุโรจน์	Sales	: คณะทำงาน
คุณรัตนา	โพธิ์เงิน	Administration	: คณะทำงาน
คุณสมบัติ	เชนเทศ	Administration	: คณะทำงาน

11.ชุมชนเพิ่มสุข

คุณสมบัติ	แดงเนียม	QC	: คณะทำงาน
คุณภัทรานิชฐ์	อัครไตรสิทธิ์	Production 1	: คณะทำงาน

12.ชุมชนมะลิวัลย์



คุณสุทธิพันธ์	กรุณา	Pack Assembly-Ins	: คณะทำงาน
---------------	-------	-------------------	------------

13.ชุมชนบ้านเอื้ออาทร (บางบ่อ)

คุณสมศักดิ์	ผู้ผจญ	Glue Laminating	: คณะทำงาน
คุณอุทัยรัตน์	เชียวสะอาด	Production 1	: คณะทำงาน
คุณพินนภัทร์	วิเศษราวังษ์	Quality Control	: คณะทำงาน

14. วินมอเตอร์ไซด์รับจ้าง

คุณสมบัติ	เชนเทศ	Administration	: คณะทำงาน
คุณศศิธร	ศรีสุพรรณ	Administration	: คณะทำงาน

	<p>โครงการส่งเสริมอุตสาหกรรมให้มีการพัฒนาด้านความรับผิดชอบต่อสังคม (ภายใต้ค่าใช้จ่ายในการพัฒนาและถ่ายทอดเทคโนโลยีระบบผลิตสีเขียวให้เป็นมิตรกับสิ่งแวดล้อมและชุมชน) ปีงบประมาณ 2558</p>	
---	--	---

ภาพที่ 3-7 ประกาศแต่งตั้งคณะกรรมการทำงานชุมชน (ต่อ)

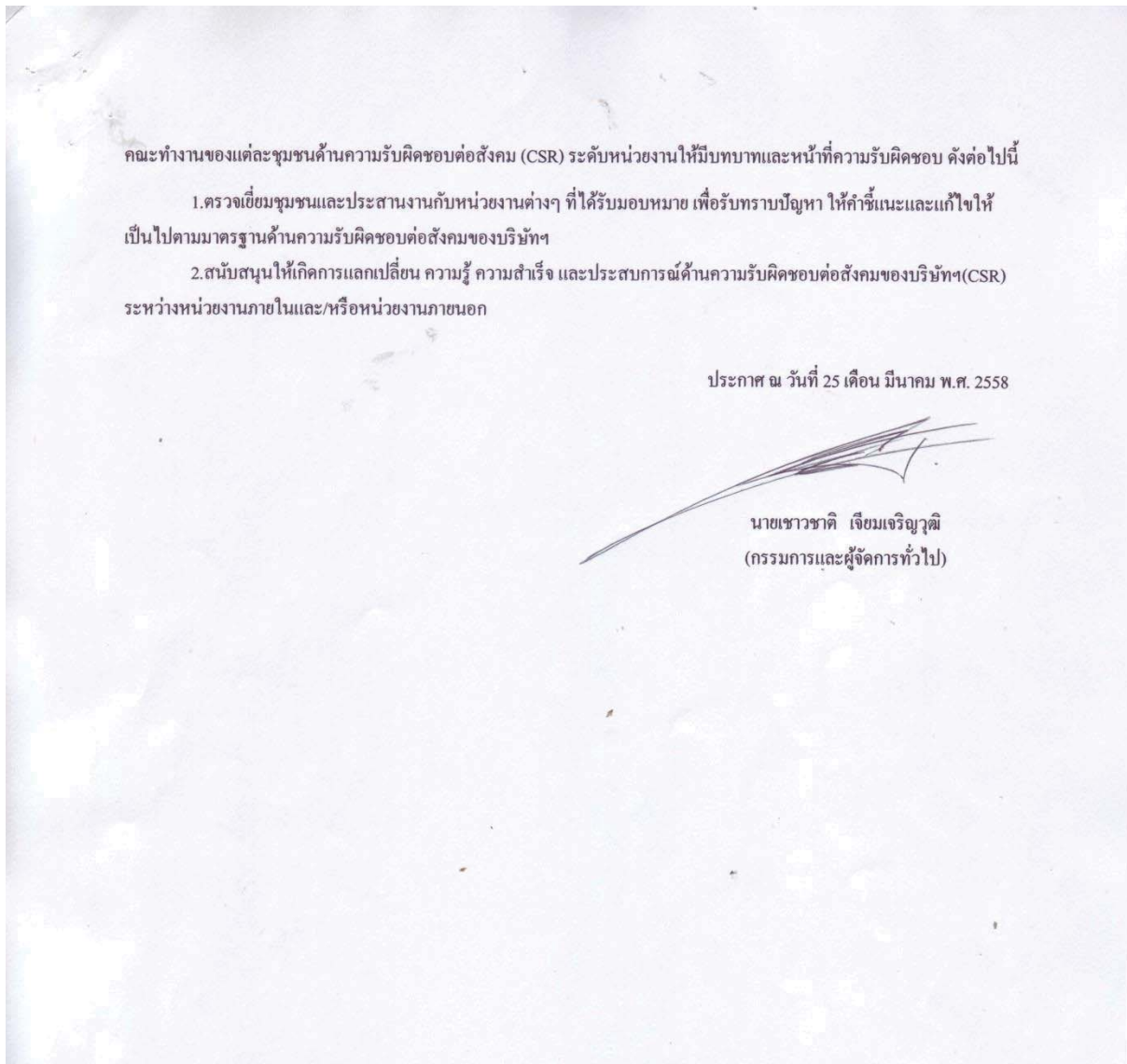

ภาพที่ 3-8 ประกาศแต่งตั้งคณะกรรมการทำงานชุมชน (ต่อ)





โครงการส่งเสริมอุตสาหกรรมให้มีการพัฒนาด้านความรับผิดชอบต่อสังคม  
(ภายใต้ค่าใช้จ่ายในการพัฒนาและถ่ายทอดเทคโนโลยีระบบผลิตสีเขียวให้เป็นมิตรกับสิ่งแวดล้อมและชุมชน)  
ปีงบประมาณ 2558



# 4

## กิจกรรมการเสริมสร้างความรู้ และการฝึกอบรม

- การเปิดตัวโครงการ CSR-DIW Continuous 2558

ในวันที่ 12 มีนาคม 2558 ทางบริษัทฯ ได้ทำ โครงการ CSR-DIW Continuous ขึ้น มีกิจกรรมกระตุ้นเพื่อให้พนักงานรับทราบถึงความมุ่งมั่นขององค์กร โดยผู้บริหารกล่าวถึงความหมายของ CSR และแนวทางที่บริษัทฯ จะดำเนินธุรกิจไปพร้อมกับการมีความรับผิดชอบต่อสังคม (CSR)



ภาพที่ 4-1 เปิดตัวโครงการ CSR





โครงการส่งเสริมอุตสาหกรรมให้มีการพัฒนาด้านความรับผิดชอบต่อสังคม  
(ภายใต้ค่าใช้จ่ายในการพัฒนาและถ่ายทอดเทคโนโลยีระบบผลดีสีเขียวให้เป็นมิตรกับสิ่งแวดล้อมและชุมชน)  
ปีงบประมาณ 2558



● การประชาสัมพันธ์กิจกรรมความรับผิดชอบต่อสังคมภายในองค์กร

บริษัทฯ มีการประชาสัมพันธ์กิจกรรม CSR ภายในองค์กร ผ่านทางบอร์ดประชาสัมพันธ์ การประชุมกลุ่มย่อย (SGA-Activity) หนังสือเวียนปฏิบัติกิจกรรมประจำเดือน เสียงตามสาย และระบบ อินทราเน็ตองค์กร เป็นต้น



ภาพที่ 4-2 บอร์ดกิจกรรม CSR

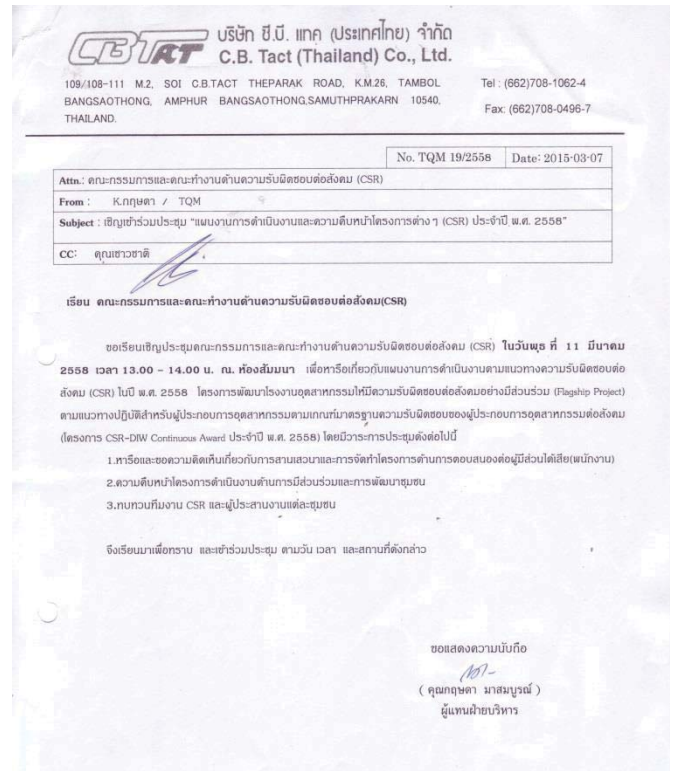

ภาพที่ 4-3 การประชุมกลุ่มย่อยภายในบริษัท



โครงการส่งเสริมอุตสาหกรรมให้มีการพัฒนาด้านความรับผิดชอบต่อสังคม  
(ภายใต้ค่าใช้จ่ายในการพัฒนาและถ่ายทอดเทคโนโลยีระบบผลิตสีเขียวให้เป็นมิตรกับสิ่งแวดล้อมและชุมชน)  
ปีงบประมาณ 2558



● การประชาสัมพันธ์กิจกรรมความรับผิดชอบต่อสังคมภายนอกองค์กร



ภาพที่ 4-4 การประชาสัมพันธ์โครงการ CSR ผ่านทางเว็บไซต์บริษัท ฯ

ช่องทางในการประชาสัมพันธ์กิจกรรม CSR ภายนอก องค์กรเลือกใช้การประชาสัมพันธ์โครงการ CSR ผ่านทางเว็บไซต์ของบริษัท ฯ และช่องทางชุมชนสัมพันธ์อื่น ๆ เช่น เสียงตามสายในกลุ่มเครือข่ายชุมชนรอบข้างที่บริษัทเป็นพันธมิตร นอกจากนี้ยังมีการดำเนินการสานเสวนาเพื่อให้ความรู้และประชาสัมพันธ์กิจกรรม CSR ของบริษัท ฯ ในกลุ่มผู้มีส่วนได้เสีย ได้แก่ กลุ่มพนักงานบริษัท กลุ่มลูกค้า กลุ่มผู้ขายวัตถุดิบ กลุ่มผู้รับงานไปทำที่บ้าน และชุมชนรอบข้าง



โครงการส่งเสริมอุตสาหกรรมให้มีการพัฒนาด้านความรับผิดชอบต่อสังคม  
(ภายใต้ค่าใช้จ่ายในการพัฒนาและถ่ายทอดเทคโนโลยีระบบผลิตสีเขียวให้เป็นมิตรกับสิ่งแวดล้อมและชุมชน)  
ปีงบประมาณ 2558



### การสานเสวนา



สถานเสวนาพนักงานในบริษัทฯ วันที่ 17 มี.ค 58





สถานเสวนาพนักงานในบริษัทฯ วันที่ 16 มี.ค 58



สถานเสวนาชุมชน วันที่ 20 เมษายน 2558

ภาพที่ 4-5 การสานเสวนากับผู้มีส่วนได้เสีย





	<p>โครงการส่งเสริมอุตสาหกรรมให้มีการพัฒนาด้านความรับผิดชอบต่อสังคม (ภายใต้ค่าใช้จ่ายในการพัฒนาและถ่ายทอดเทคโนโลยีระบบผลิตสีเขียวให้เป็นมิตรกับสิ่งแวดล้อมและชุมชน) ปีงบประมาณ 2558</p>	
---	--	---

● กิจกรรมการสร้างความตระหนักและความรู้ความสามารถด้าน CSR

แผนการฝึกอบรม

หัวข้อฝึกอบรม	ผู้รับการฝึกอบรม									กำหนดการฝึกอบรม	จำนวนผู้รับการอบรม (คน)
	บุคคลและบุคลากร	คลังสินค้า	ขาย	ซ่อมบำรุง	TQM&EMS และความปลอดภัย	ผลิต	ควบคุมคุณภาพ	จัดซื้อ	ผู้ขายวัตถุดิบและผู้รับเหมา		
1. การทำกับดูลงเครื่อง	✓	✓	✓	✓	✓	✓	✓	✓	✓	16-17 มี.ค , 20 เม.ย 2558	1,449
2. สิทธิมนุษยชน	✓	✓	✓	✓	✓	✓	✓	✓	✓	16-17 มี.ค , 20 เม.ย 2558	1,449
3. การปฏิบัติด้านแรงงาน	✓	✓	✓	✓	✓	✓	✓	✓	✓	16-17 มี.ค , 20 เม.ย 2558	1,449
4. สิ่งแวดล้อม	✓	✓	✓	✓	✓	✓	✓	✓	✓	16-17 มี.ค , 20 เม.ย 2558	1,449
5. การดำเนินงานอย่างเป็นธรรม	✓	✓	✓	✓	✓	✓	✓	✓	✓	16-17 มี.ค , 20 เม.ย 2558	1,449
6. ประเด็นด้านผู้บริโภค	✓	✓	✓	✓	✓	✓	✓	✓	✓	16-17 มี.ค , 20 เม.ย 2558	1,449
7. การมีส่วนร่วมและพัฒนาชุมชน	✓	✓	✓	✓	✓	✓	✓	✓	✓	16-17 มี.ค , 20 เม.ย 2558	1,449
8. Code of Conduct	✓	✓	✓	✓	✓	✓	✓	✓	✓	16-17 มี.ค , 20 เม.ย 2558	1,449

	<p>โครงการส่งเสริมอุตสาหกรรมให้มีการพัฒนาด้านความรับผิดชอบต่อสังคม (ภายใต้ค่าใช้จ่ายในการพัฒนาและถ่ายทอดเทคโนโลยีระบบผลิตสีเขียวให้เป็นมิตรกับสิ่งแวดล้อมและชุมชน) ปีงบประมาณ 2558</p>	
---	--	---

### สรุปผลการฝึกอบรม

หัวข้อฝึกอบรม	จำนวนผู้รับการฝึกอบรม (คน)			รวมจำนวนผู้รับการอบรม (คน)
	พนักงานบริษัท ซี.บี.แทค (ประเทศไทย) จำกัด	ผู้มีส่วได้ส่วเสี่ย	วันที่ทำการอบรม	
1. การกำกับดูแลองค์กร	1,429 คน	20 คน	1,449 คน 16-17 มี.ค , 20 เม.ย 2558	1,449 คน
2. สิทธิมนุษยชน	1,429 คน	20 คน	1,449 คน 16-17 มี.ค , 20 เม.ย 2558	1,449 คน
3. การปฏิบัติด้านแรงงาน	1,429 คน	20 คน	1,449 คน 16-17 มี.ค , 20 เม.ย 2558	1,449 คน
4. สิ่งแวดล้อม	1,429 คน	20 คน	1,449 คน 16-17 มี.ค , 20 เม.ย 2558	1,449 คน
5. การดำเนินงานอย่างเป็นธรรม	1,429 คน	20 คน	1,449 คน 16-17 มี.ค , 20 เม.ย 2558	1,449 คน
6. ประเด็นด้านผู้บริโภค	1,429 คน	20 คน	1,449 คน 16-17 มี.ค , 20 เม.ย 2558	1,449 คน
7. การมีส่วนร่วมและการพัฒนาชุมชน	1,429 คน	20 คน	1,449 คน 16-17 มี.ค , 20 เม.ย 2558	1,449 คน
8. Code of Conduct	1,429 คน	20 คน	1,449 คน 16-17 มี.ค , 20 เม.ย 2558	1,449 คน



โครงการส่งเสริมอุตสาหกรรมให้มีการพัฒนาด้านความรับผิดชอบต่อสังคม  
(ภายใต้ค่าใช้จ่ายในการพัฒนาและถ่ายทอดเทคโนโลยีระบบผลิตสีเขียวให้เป็นมิตรกับสิ่งแวดล้อมและชุมชน)  
ปีงบประมาณ 2558



ภาพที่ 4-6 การอบรมให้ความรู้กับพนักงาน เรื่อง มาตรฐานความรับผิดชอบต่อสังคม



ภาพที่ 4-7 การอบรมให้ความรู้กับผู้ขายวัตถุดิบ เรื่อง มาตรฐานความรับผิดชอบต่อสังคม







โครงการส่งเสริมอุตสาหกรรมให้มีการพัฒนาด้านความรับผิดชอบต่อสังคม  
(ภายใต้ค่าใช้จ่ายในการพัฒนาและถ่ายทอดเทคโนโลยีระบบผลิตสีเขียวให้เป็นมิตรกับสิ่งแวดล้อมและชุมชน)  
ปีงบประมาณ 2558



ภาพที่ 4-8 การประชุมคณะกรรมการในจัดทำโครงการพัฒนาโรงงานอุตสาหกรรมให้มีความรับผิดชอบต่อสังคมอย่างมีส่วนร่วม วันที่ 11 มีนาคม 2558





โครงการส่งเสริมอุตสาหกรรมให้มีการพัฒนาด้านความรับผิดชอบต่อสังคม  
(ภายใต้ค่าใช้จ่ายในการพัฒนาและถ่ายทอดเทคโนโลยีระบบผลิตสีเขียวให้เป็นมิตรกับสิ่งแวดล้อมและชุมชน)  
ปีงบประมาณ 2558



● การเยี่ยมชมสถานประกอบการต้นแบบที่ประสบความสำเร็จด้านความรับผิดชอบต่อสังคม

- มีการศึกษาดูงาน ณ บริษัทเดลต้า อีเลคโทรนิคส์ (ประเทศไทย) จำกัด (มหาชน)  
ในวันที่ 5 มิถุนายน 2558

**โรงงานบางปู**  
909 ซอย 9 หมู่ 4 นิคมอุตสาหกรรมบางปู ตำบลแพรกษา อำเภอเมือง  
สมุทรปราการ จังหวัดสมุทรปราการ 10280  
โทร. (662) 709-2800 โทรสาร. (662) 709-2827

**DELTA ELECTRONICS**

**BANGPOO INDUSTRIAL ESTATE**  
นิคมอุตสาหกรรมบางปู

**CBT** บริษัท ซี.บี. แทค (ประเทศไทย) จำกัด  
**C.B. Tact (Thailand) Co., Ltd.**  
109700-111 112, 113, 114, 115, 116, 117, 118, 119, 120, 121, 122, 123, 124, 125, 126, 127, 128, 129, 130, 131, 132, 133, 134, 135, 136, 137, 138, 139, 140, 141, 142, 143, 144, 145, 146, 147, 148, 149, 150, 151, 152, 153, 154, 155, 156, 157, 158, 159, 160, 161, 162, 163, 164, 165, 166, 167, 168, 169, 170, 171, 172, 173, 174, 175, 176, 177, 178, 179, 180, 181, 182, 183, 184, 185, 186, 187, 188, 189, 190, 191, 192, 193, 194, 195, 196, 197, 198, 199, 200, 201, 202, 203, 204, 205, 206, 207, 208, 209, 210, 211, 212, 213, 214, 215, 216, 217, 218, 219, 220, 221, 222, 223, 224, 225, 226, 227, 228, 229, 230, 231, 232, 233, 234, 235, 236, 237, 238, 239, 240, 241, 242, 243, 244, 245, 246, 247, 248, 249, 250, 251, 252, 253, 254, 255, 256, 257, 258, 259, 260, 261, 262, 263, 264, 265, 266, 267, 268, 269, 270, 271, 272, 273, 274, 275, 276, 277, 278, 279, 280, 281, 282, 283, 284, 285, 286, 287, 288, 289, 290, 291, 292, 293, 294, 295, 296, 297, 298, 299, 300, 301, 302, 303, 304, 305, 306, 307, 308, 309, 310, 311, 312, 313, 314, 315, 316, 317, 318, 319, 320, 321, 322, 323, 324, 325, 326, 327, 328, 329, 330, 331, 332, 333, 334, 335, 336, 337, 338, 339, 340, 341, 342, 343, 344, 345, 346, 347, 348, 349, 350, 351, 352, 353, 354, 355, 356, 357, 358, 359, 360, 361, 362, 363, 364, 365, 366, 367, 368, 369, 370, 371, 372, 373, 374, 375, 376, 377, 378, 379, 380, 381, 382, 383, 384, 385, 386, 387, 388, 389, 390, 391, 392, 393, 394, 395, 396, 397, 398, 399, 400, 401, 402, 403, 404, 405, 406, 407, 408, 409, 410, 411, 412, 413, 414, 415, 416, 417, 418, 419, 420, 421, 422, 423, 424, 425, 426, 427, 428, 429, 430, 431, 432, 433, 434, 435, 436, 437, 438, 439, 440, 441, 442, 443, 444, 445, 446, 447, 448, 449, 450, 451, 452, 453, 454, 455, 456, 457, 458, 459, 460, 461, 462, 463, 464, 465, 466, 467, 468, 469, 470, 471, 472, 473, 474, 475, 476, 477, 478, 479, 480, 481, 482, 483, 484, 485, 486, 487, 488, 489, 490, 491, 492, 493, 494, 495, 496, 497, 498, 499, 500, 501, 502, 503, 504, 505, 506, 507, 508, 509, 510, 511, 512, 513, 514, 515, 516, 517, 518, 519, 520, 521, 522, 523, 524, 525, 526, 527, 528, 529, 530, 531, 532, 533, 534, 535, 536, 537, 538, 539, 540, 541, 542, 543, 544, 545, 546, 547, 548, 549, 550, 551, 552, 553, 554, 555, 556, 557, 558, 559, 560, 561, 562, 563, 564, 565, 566, 567, 568, 569, 570, 571, 572, 573, 574, 575, 576, 577, 578, 579, 580, 581, 582, 583, 584, 585, 586, 587, 588, 589, 590, 591, 592, 593, 594, 595, 596, 597, 598, 599, 600, 601, 602, 603, 604, 605, 606, 607, 608, 609, 610, 611, 612, 613, 614, 615, 616, 617, 618, 619, 620, 621, 622, 623, 624, 625, 626, 627, 628, 629, 630, 631, 632, 633, 634, 635, 636, 637, 638, 639, 640, 641, 642, 643, 644, 645, 646, 647, 648, 649, 650, 651, 652, 653, 654, 655, 656, 657, 658, 659, 660, 661, 662, 663, 664, 665, 666, 667, 668, 669, 670, 671, 672, 673, 674, 675, 676, 677, 678, 679, 680, 681, 682, 683, 684, 685, 686, 687, 688, 689, 690, 691, 692, 693, 694, 695, 696, 697, 698, 699, 700, 701, 702, 703, 704, 705, 706, 707, 708, 709, 710, 711, 712, 713, 714, 715, 716, 717, 718, 719, 720, 721, 722, 723, 724, 725, 726, 727, 728, 729, 730, 731, 732, 733, 734, 735, 736, 737, 738, 739, 740, 741, 742, 743, 744, 745, 746, 747, 748, 749, 750, 751, 752, 753, 754, 755, 756, 757, 758, 759, 760, 761, 762, 763, 764, 765, 766, 767, 768, 769, 770, 771, 772, 773, 774, 775, 776, 777, 778, 779, 780, 781, 782, 783, 784, 785, 786, 787, 788, 789, 790, 791, 792, 793, 794, 795, 796, 797, 798, 799, 800, 801, 802, 803, 804, 805, 806, 807, 808, 809, 810, 811, 812, 813, 814, 815, 816, 817, 818, 819, 820, 821, 822, 823, 824, 825, 826, 827, 828, 829, 830, 831, 832, 833, 834, 835, 836, 837, 838, 839, 840, 841, 842, 843, 844, 845, 846, 847, 848, 849, 850, 851, 852, 853, 854, 855, 856, 857, 858, 859, 860, 861, 862, 863, 864, 865, 866, 867, 868, 869, 870, 871, 872, 873, 874, 875, 876, 877, 878, 879, 880, 881, 882, 883, 884, 885, 886, 887, 888, 889, 890, 891, 892, 893, 894, 895, 896, 897, 898, 899, 900, 901, 902, 903, 904, 905, 906, 907, 908, 909, 910, 911, 912, 913, 914, 915, 916, 917, 918, 919, 920, 921, 922, 923, 924, 925, 926, 927, 928, 929, 930, 931, 932, 933, 934, 935, 936, 937, 938, 939, 940, 941, 942, 943, 944, 945, 946, 947, 948, 949, 950, 951, 952, 953, 954, 955, 956, 957, 958, 959, 960, 961, 962, 963, 964, 965, 966, 967, 968, 969, 970, 971, 972, 973, 974, 975, 976, 977, 978, 979, 980, 981, 982, 983, 984, 985, 986, 987, 988, 989, 990, 991, 992, 993, 994, 995, 996, 997, 998, 999, 1000

เลขที่ TQM 30/2558  
วันที่ 5 พฤษภาคม 2558

เรียน กรรมการผู้จัดการบริษัทเดลต้า อีเลคโทรนิคส์ (ประเทศไทย) จำกัด (มหาชน)  
เนื่อง ขอเชิญชมรมบริษัท เดลต้า อีเลคโทรนิคส์ (ประเทศไทย) จำกัด (มหาชน)  
เอกสารแนบ รายชื่อพนักงานที่ขอเข้าเยี่ยมชมบริษัทเดลต้า อีเลคโทรนิคส์ (ประเทศไทย) จำกัด (มหาชน)

เนื่องด้วยบริษัท ซี.บี.แทค (ประเทศไทย) จำกัด มีความสนใจขอเยี่ยมชมบริษัทเดลต้า อีเลคโทรนิคส์ (ประเทศไทย) จำกัด (มหาชน) เกี่ยวกับดำเนินงานด้านกิจกรรมความรับผิดชอบต่อสังคม (CSR) ระบบการจัดการสวัสดิการพนักงาน, กิจกรรมส่งเสริมความปลอดภัย, กิจกรรมมาตรฐานการป้องกันและแก้ไขปัญหาเสถียรในสถานประกอบการ (มยส), และกิจกรรม TO BE NUMBER ONE ในวันที่ 5 มิถุนายน พ.ศ. 2558 เวลา 13.00-17.00 น. ผู้เยี่ยมชมประมาณ 15-25 ท่าน เพื่อเป็นแนวทางเบื้องต้นในการนำกิจกรรม CSR, กิจกรรมส่งเสริมความปลอดภัย, มาตรฐานการป้องกันและแก้ไขปัญหาเสถียรในสถานประกอบการ (มยส), และกิจกรรม TO BE NUMBER ONE มาประยุกต์ใช้ในการพัฒนาองค์กร.

จึงเรียนมาเพื่อขอความอนุเคราะห์ให้เข้าเยี่ยมชมบริษัทเดลต้า อีเลคโทรนิคส์ (ประเทศไทย) จำกัด (มหาชน) ในวันที่และเวลา ดังกล่าว

ขอแสดงความนับถือ  
  
(คุณชวราดิ เจียมเจริญวุฒิ)  
กรรมการและผู้จัดการทั่วไป

# 5

## ผลการทบทวนสถานะเริ่มต้น

### 5.1 ผลการทบทวนสถานะเริ่มต้น

- ผู้ประกอบการอุตสาหกรรมขนาดเล็กและขนาดกลาง
- ผู้ประกอบการอุตสาหกรรมขนาดใหญ่

ประเด็น	จำนวนข้อกำหนดทั้งหมด			จำนวนข้อกำหนดที่ปฏิบัติตามที่ผ่านมา				จำนวนข้อกำหนดที่ปฏิบัติตามในปีปัจจุบัน			
	ต้องปฏิบัติ	ปฏิบัติตามเพิ่มเติม	รวม	ต้องปฏิบัติ	ปฏิบัติตามเพิ่มเติม	NA	ร้อยละ	ต้องปฏิบัติ	ปฏิบัติตามเพิ่มเติม	NA	ร้อยละ
5.1 การกำกับดูแลองค์กร	11	1	12	11	1	0	100.00	11	1	0	100.00
5.2 สิทธิมนุษยชน	39	7	46	37	7	2	100.00	39	7	0	100.00
5.3 การปฏิบัติด้านแรงงาน	29	2	31	29	2	0	100.00	29	2	0	100.00
5.4 สิ่งแวดล้อม	21	14	35	21	8	6	100.00	21	14	0	100.00
5.5 การดำเนินงานอย่างเป็นธรรม	21	5	26	21	5	0	100.00	21	5	0	100.00
5.6 ประเด็นด้านผู้บริโภคร	36	8	44	31	6	7	100.00	31	6	2	100.00
5.7 การมีส่วนร่วมและการพัฒนาชุมชน	25	18	43	24	11	8	100.00	25	18	0	100.00
<b>รวม</b>	<b>182</b>	<b>55</b>	<b>237</b>	<b>174</b>	<b>40</b>	<b>23</b>	<b>100.00</b>	<b>177</b>	<b>52</b>	<b>2</b>	<b>100.00</b>

รายละเอียดการทบทวนสถานะเริ่มต้นดังแสดงในภาคผนวก 1

### 5.2 แผนและผลการดำเนินงานปรับปรุงและพัฒนาให้สอดคล้องกับเกณฑ์มาตรฐานความรับผิดชอบต่อสังคมของผู้ประกอบการอุตสาหกรรม (CSR-DIW) ตามเกณฑ์ขั้นต่ำ



ไม่มีแผน เนื่องจากบริษัทสามารถปฏิบัติตามเกณฑ์ขั้นต่ำ

# 6

## การประเมินความสอดคล้องกับกฎหมาย และข้อกำหนดอื่น ๆ

### 6.1 ทบทวนและประเมินความสอดคล้องกับกฎหมาย

- การทบทวนและปรับปรุงทะเบียนกฎหมาย

ผู้รับผิดชอบด้านกฎหมาย ติดตามและทบทวนทะเบียนกฎหมายและข้อกำหนดต่างๆ ให้ครอบคลุมถึง การจัดการ กิจกรรม สิ่งแวดล้อม ความปลอดภัย และผลิตภัณฑ์ของบริษัทฯ กำหนดให้มีการทบทวนให้เป็น ปัจจุบันอย่างน้อยปีละ 4 ครั้ง (ทุกไตรมาส) ตามมาตรฐานการปฏิบัติงาน เรื่อง การระบุและประเมินถึงกฎหมาย และข้อกำหนดต่างๆด้านสิ่งแวดล้อม (IMS-P0008) เมื่อกฎหมายต่างๆ มีการเปลี่ยนแปลงหรือมีการเปลี่ยนแปลงในกระบวนการหรือกิจกรรม ให้มีการสื่อสารกฎหมายไปยังหน่วยงานที่เกี่ยวข้องให้รับทราบในการประชุม Management Review หรือกรณีเร่งด่วนทำการแจ้งผู้ที่เกี่ยวข้อง เพื่อพิจารณาเปลี่ยนแปลง หรือปรับปรุงกระบวนการทำงานให้สอดคล้องทันที ผู้รับผิดชอบด้านกฎหมายทำการแก้ไขและบันทึกเพิ่มเติมกฎหมายหรือระบุประเด็นที่เปลี่ยนแปลงลงในแบบฟอร์มทะเบียนกฎหมาย โดยนำเสนอให้ผู้แทนฝ่ายบริหาร (MR) พิจารณาตรวจสอบ ก่อนส่งให้ผู้จัดการทั่วไปอนุมัติ



โครงการส่งเสริมอุตสาหกรรมให้มีการพัฒนาด้านความรับผิดชอบต่อสังคม  
(ภายใต้ค่าใช้จ่ายในการพัฒนาและถ่ายทอดเทคโนโลยีระบบผลิตสีเขียวให้เป็นมิตรกับสิ่งแวดล้อมและชุมชน)  
ปีงบประมาณ 2558



ขั้นตอนการประเมินความสอดคล้องกับกฎหมายและข้อกำหนดอื่น ๆ

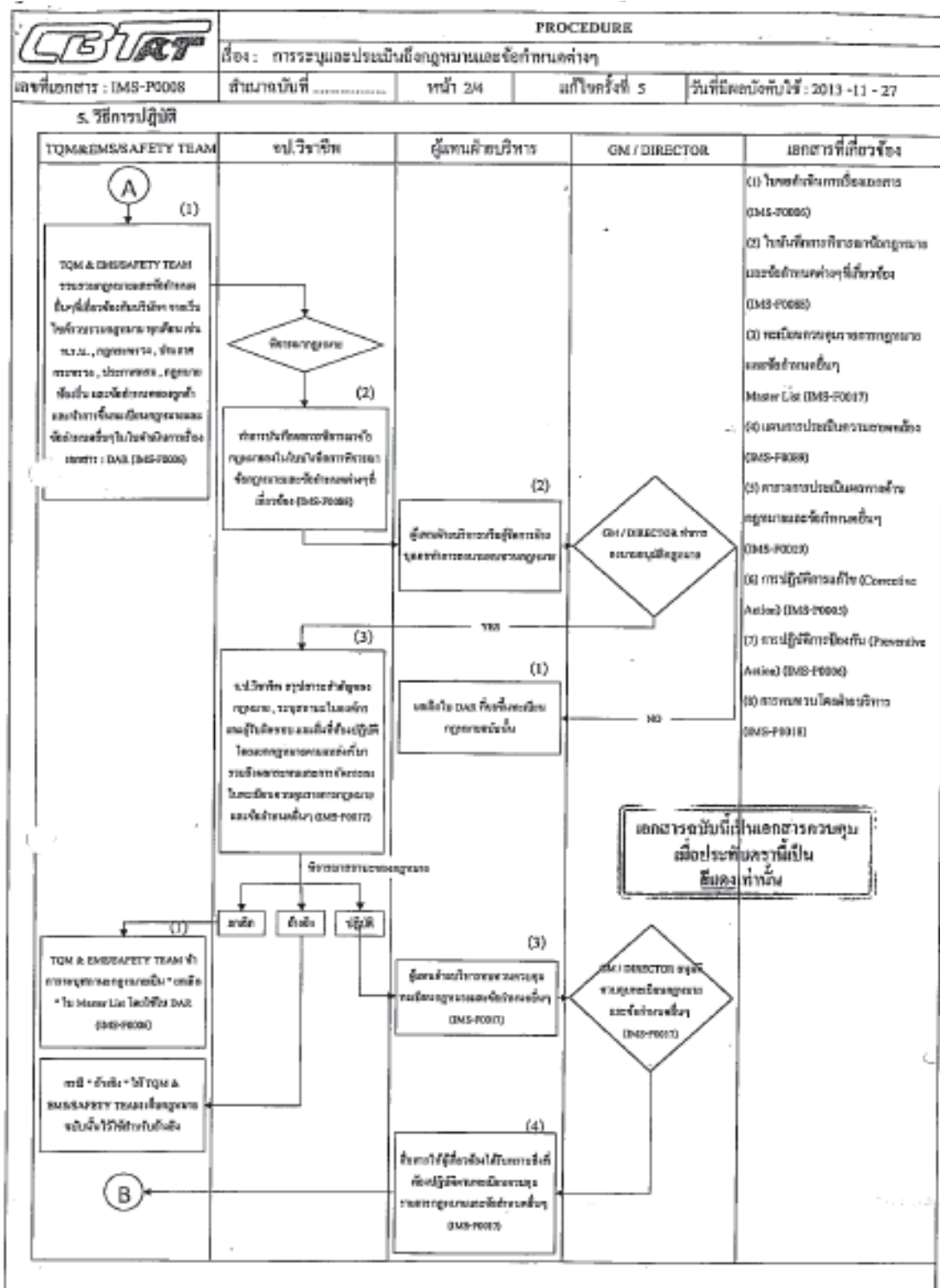







โครงการส่งเสริมอุตสาหกรรมให้มีการพัฒนาด้านความรับผิดชอบต่อสังคม  
(ภายใต้ค่าใช้จ่ายในการพัฒนาและถ่ายทอดเทคโนโลยีระบบผลิตสีเขียวให้เป็นมิตรกับสิ่งแวดล้อมและชุมชน)  
ปีงบประมาณ 2558

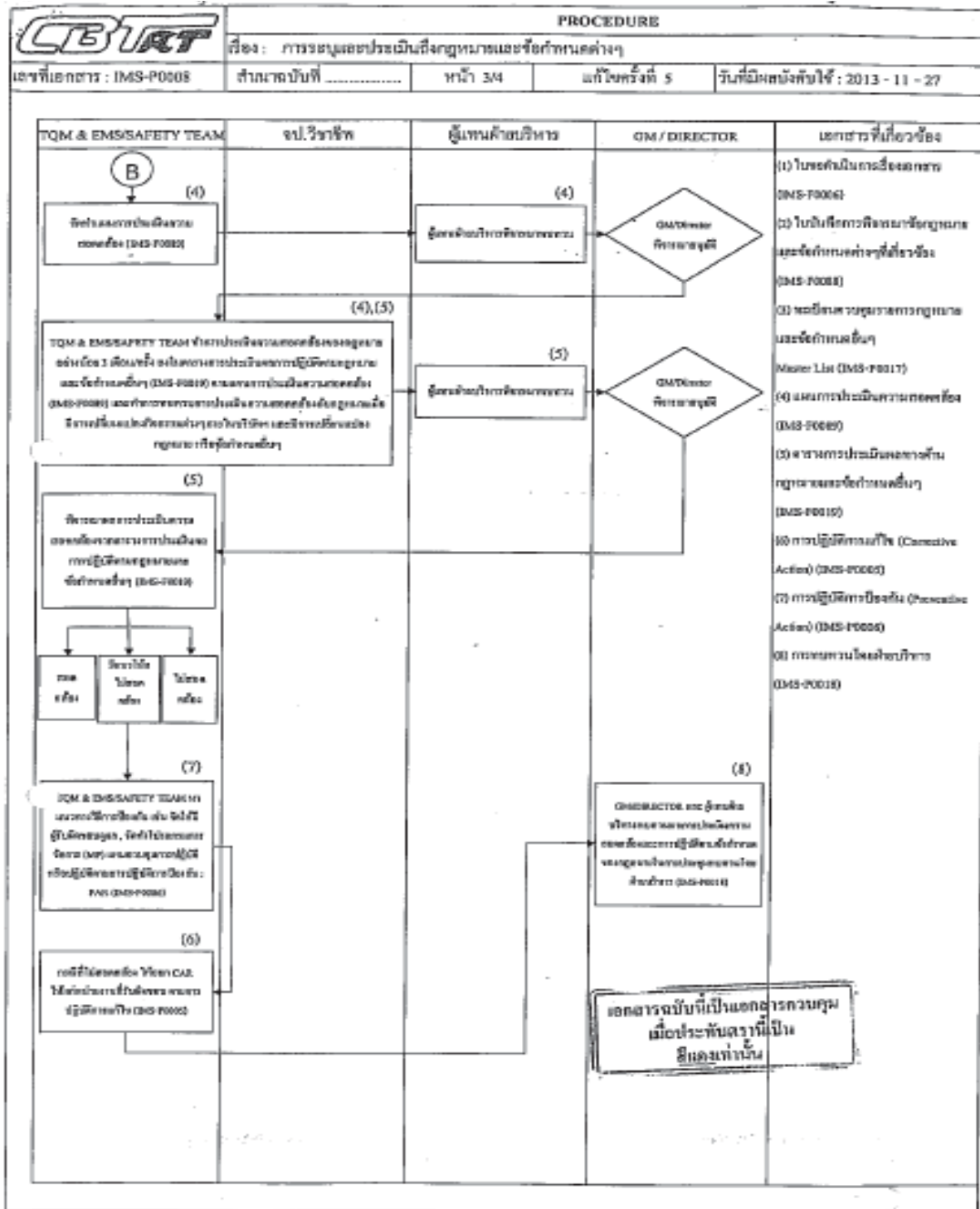

ภาพที่ 6-1 IMS-P0008 เรื่อง การระบุและประเมินถึงกฎหมายและข้อกำหนดต่างๆ







	โครงการส่งเสริมอุตสาหกรรมให้มีการพัฒนาด้านความรับผิดชอบต่อสังคม (ภายใต้ค่าใช้จ่ายในการพัฒนาและถ่ายทอดเทคโนโลยีระบบผลิตสีเขียวให้เป็นมิตรกับสิ่งแวดล้อมและชุมชน) ปีงบประมาณ 2558	
---	---	---

ภาพที่ 6-2 IMS-P0008 เรื่อง การระบุและประเมินถึงกฎหมายและข้อกำหนดต่างๆ (ต่อ)

6.2 ผลการประเมินความสอดคล้องกับกฎหมายและข้อกำหนดอื่นๆ

ประเด็น	จำนวนกฎหมายที่เกี่ยวข้อง ปีที่ผ่านมา			จำนวนกฎหมายที่เกี่ยวข้อง ปีปัจจุบัน		
	รวม ทั้งหมด	สอดคล้อง	ไม่ สอดคล้อง	รวม ทั้งหมด	สอดคล้อง	ไม่ สอดคล้อง
5.1 การกำกับดูแลองค์กร	56	56	-	56	56	-
5.2 สิทธิมนุษยชน	19	19	-	19	19	-
5.3 การปฏิบัติด้านแรงงาน	96	96	-	96	96	-
5.4 สิ่งแวดล้อม	49	49	-	49	49	-
5.5 การดำเนินงานอย่างเป็น ธรรม	13	13	-	13	13	-
5.6 ประเด็นด้านผู้บริโภคร	8	8	-	8	8	-
5.7 การมีส่วนร่วมและการ พัฒนาชุมชน	7	7	-	7	7	-
<b>รวม</b>	<b>248</b>	<b>248</b>	<b>-</b>	<b>248</b>	<b>248</b>	<b>-</b>

รายละเอียดการทบทวนและประเมินความสอดคล้องกับกฎหมายดังแสดงในภาคผนวก 2

	<p>โครงการส่งเสริมอุตสาหกรรมให้มีการพัฒนาด้านความรับผิดชอบต่อสังคม (ภายใต้ค่าใช้จ่ายในการพัฒนาและถ่ายทอดเทคโนโลยีระบบผลิตสีเขียวให้เป็นมิตรกับสิ่งแวดล้อมและชุมชน) ปีงบประมาณ 2558</p>	
---	--	---

### 6.3 แผนและผลการดำเนินงานปรับปรุงและพัฒนาให้สอดคล้องกับกฎหมายและข้อกำหนดต่าง ๆ

- ทางบริษัทฯ สามารถปฏิบัติและพัฒนาให้สอดคล้องกับกฎหมายและข้อกำหนดต่างๆ บริษัทจึงไม่ต้องจัดทำแผนและผลการดำเนินงาน



โครงการส่งเสริมอุตสาหกรรมให้มีการพัฒนาด้านความรับผิดชอบต่อสังคม  
(ภายใต้ค่าใช้จ่ายในการพัฒนาและถ่ายทอดเทคโนโลยีระบบผลิตสีเขียวให้เป็นมิตรกับสิ่งแวดล้อมและชุมชน)  
ปีงบประมาณ 2558



# 7

## ผลการปฏิบัติด้านสิ่งแวดล้อม ตามที่กฎหมายกำหนด

เอกสารรับรองความปลอดภัยระบบไฟฟ้าประจำปี ดำเนินการล่าสุดเมื่อ .....30 ตุลาคม 2557..... โดย .....นายสมศักดิ์ คำใบ.....เลขทะเบียน.....ภพก 25689.....
เอกสารรับรองความปลอดภัยในการใช้หม้อไอน้ำประจำปี (ถ้ามี) ดำเนินการล่าสุดเมื่อ .....-..... โดย .....-..... ผู้ควบคุมหม้อไอน้ำมีจำนวน.....-.....คน ได้แก่.....-..... 1. .... เลขทะเบียน ..... 2. .... เลขทะเบียน .....
เอกสารรับรองและตรวจสอบอาคารควบคุม (ถ้ามี) ดำเนินการล่าสุดเมื่อ .....27 ตุลาคม 2557..... โดย ....นายพรชัย ลักษณะพินิจ....เลขที่ทะเบียน...บ.0032/2550...ร.1 เลขที่...ตอ.053/2557.....
เอกสารรับรองความปลอดภัยในการใช้บันได (ถ้ามี) ดำเนินการล่าสุดเมื่อ .....-..... โดย .....-.....
การตรวจวัดสภาพแวดล้อมในการทำงาน พารามิเตอร์ที่ตรวจ ได้แก่ (แสงสว่าง, ความร้อน, เสียง)



โครงการส่งเสริมอุตสาหกรรมให้มีการพัฒนาด้านความรับผิดชอบต่อสังคม  
(ภายใต้ค่าใช้จ่ายในการพัฒนาและถ่ายทอดเทคโนโลยีระบบผลิตสีเขียวให้เป็นมิตรกับสิ่งแวดล้อมและชุมชน)  
ปีงบประมาณ 2558



1. การตรวจวัดความร้อน

มีความถี่ทุก.....6 เดือน/ครั้ง.....ดำเนินการล่าสุดเมื่อ .....30 เมษายน 2558.....  
โดย ....บริษัท เอ็มเม็กซ์ แอสโซซิเอชั่น จำกัด.... เลขทะเบียน.....ว-๒๔๔.....

2. การตรวจวัดแสงสว่างในพื้นที่ทำงาน

มีความถี่ทุก.....6 เดือน/ครั้ง.....ดำเนินการล่าสุดเมื่อ .....30 เมษายน 2558.....

โดย ....บริษัท เอ็มเม็กซ์ แอสโซซิเอชั่น จำกัด.... เลขทะเบียน.....ว-๒๔๔.....

3. การตรวจวัดเสียงเฉลี่ยในพื้นที่ทำงาน

มีความถี่ทุก.....6 เดือน/ครั้ง.....ดำเนินการล่าสุดเมื่อ .....30 เมษายน 2558.....

โดย ....บริษัท เอ็มเม็กซ์ แอสโซซิเอชั่น จำกัด.... เลขทะเบียน.....ว-๒๔๔.....

การตรวจวัดความเข้มข้นสารเคมีในพื้นที่ทำงาน พารามิเตอร์ที่ตรวจ ได้แก่..

Isophorone , Toluene , Cyclohexanone , Acetone , Ethyl acetate , Methyl ethyl ketone

มีความถี่ทุก.....6 เดือน/ครั้ง.....ดำเนินการล่าสุดเมื่อ 16,20,21,26 มีนาคม 2558.....

โดย ...บริษัท ซี.ที.เอ็นไวร์รอนเมนท์ แอนด์ เคมีคัล จำกัด... เลขทะเบียน.....ว-๑๘๘.....

การตรวจสอบสุขภาพตามลักษณะงาน/ตามปัจจัยเสี่ยง (ถ้ามี)

มีความถี่ทุก.....1 ครั้ง/ปี.....ดำเนินการล่าสุดเมื่อ .....18-19 กันยายน 2557.....

โดย ..โรงพยาบาลรัทรินทร์.. แพทย์ผู้ตรวจชื่อ..นายแพทย์มนัสวี สมิตสุวรรณ.. เลขทะเบียน ว.16250

การดำเนินการเกี่ยวกับวัตถุอันตราย (ถ้ามี)

1) การขออนุญาตวัตถุอันตรายชนิดที่ 3 (ถ้ามี).....-.....

2) การแจ้งข้อเท็จจริง (ถ้ามี)

a. กรณีนำเข้า-ส่งออก (วอ./อก.6) ทุกครั้งที่มีการนำเข้า-ส่งออก

i. ชื่อวัตถุอันตราย.....-.....

ii. ดำเนินการล่าสุดเมื่อ.....-.....

b. กรณีผลิต/นำเข้า/ส่งออก/ครอบครอง (วอ./อก.7) ทุกกรกฎาคมและมกราคมของทุกปี

i. ชื่อวัตถุอันตราย..HALON 1211 , HFC-134a , CFC12 , TOLUENE 75% ,  
ACETONE 75% , TOLUENE 75% T-15 , METHYL ETHYL KETONE50% ,  
HCF 22 , TOLUENE 75% NO.81 , METHANOL(METHYL ALCOHOL) ,  
METHANOL(METHYL ALCOHOL 98%) , METHANOL(METHYL  
ALCOHOL 100%)



ii. ดำเนินการล่าสุดเมื่อ.....12 มกราคม 2558.....

3) บุคลากรเฉพาะ ชื่อ...นายกฤษดา มาสมบูรณ์...เลขทะเบียน.....บจ54-0354.....

การตรวจวัดคุณภาพสิ่งแวดล้อม

1) การตรวจวัดคุณภาพน้ำทิ้งที่ระบายออกจากโรงงาน

ไม่ระบายน้ำทิ้งออกนอกโรงงาน

ระบายน้ำทิ้งออกนอกโรงงาน

ปริมาณน้ำเสีย.....18.....ลบ.ม./วัน

พารามิเตอร์ที่ตรวจ ได้แก่...pH , Color , Oder , Temperature , Suspended , Solids , TDS , BOD , COD , Oil&Greases , TKN , Sulfide

มีความถี่ทุก.....2 เดือน/ครั้ง...ดำเนินการล่าสุดเมื่อ ....16,20,21,26 มีนาคม 2558.....

โดย บริษัท ซี.ที.เอ็นไวร์รอนเมนท์ แอนด์ เคมีคัล จำกัด... เลขทะเบียน.....จ-๑๘๘.....

การตรวจวัดคุณภาพอากาศที่ระบายออกนอกโรงงาน (Stack) ได้แก่...

Rubber Line , Heat Cut ,Ceramic , Sound Proof

พารามิเตอร์ที่ตรวจ ได้แก่...Particulate , Carbon monoxide.....

มีความถี่ทุก.....1 ครั้ง/ปี.....ดำเนินการล่าสุดเมื่อ .....16,20... มีนาคม 2558.....

โดย ...บริษัท ซี.ที.เอ็นไวร์รอนเมนท์ แอนด์ เคมีคัล จำกัด... เลขทะเบียน.....จ-๑๘๘.....

2) การตรวจวัดเสียงจากการประกอบกิจการโรงงาน (เสียง 24 hr) ได้แก่...หน้าตึก Rubber Line..

พารามิเตอร์ที่ตรวจ ได้แก่..... Sound Level Meter.....

มีความถี่ทุก.....1 ครั้ง/ปี.....ดำเนินการล่าสุดเมื่อ .....30 เมษายน 2558.....

โดย ....บริษัท เอ็มเม็กซ์ แอสโซซิเอชั่น จำกัด.... เลขทะเบียน.....จ-๒๔๔.....

3) การตรวจวัดคุณภาพอากาศในบรรยากาศ (Ambient) (ถ้ามี) ได้แก่....Sound Proof ,

Ceramic , Mixing Area ,Cutting Area.....

พารามิเตอร์ที่ตรวจ ได้แก่...Total dust , Respirable dust.....

มีความถี่ทุก.....2 ครั้ง/ปี.....ดำเนินการล่าสุดเมื่อ ....16,20,21,26 มีนาคม 2558.....

โดย ...บริษัท ซี.ที.เอ็นไวร์รอนเมนท์ แอนด์ เคมีคัล จำกัด... เลขทะเบียน.....จ-๑๘๘.....

การจัดการสิ่งปฏิกูลและวัสดุที่ไม่ใช้แล้ว

1) ของเสียไม่อันตราย ประกอบด้วย ....เศษกระดาษ , Felt , เศษพลาสติก,เศษ PE,เศษ PU.....





โครงการส่งเสริมอุตสาหกรรมให้มีการพัฒนาด้านความรับผิดชอบต่อสังคม  
(ภายใต้ค่าใช้จ่ายในการพัฒนาและถ่ายทอดเทคโนโลยีระบบผลิตสีเขียวให้เป็นมิตรกับสิ่งแวดล้อมและชุมชน)  
ปีงบประมาณ 2558



- 2) ของเสียอันตราย ประกอบด้วย ....กระป๋องสเปรย์ , ภาชนะปนเปื้อน (สี หมึก สารเคมี) , ภาชนะปนเปื้อน Solvent , อุปกรณ์สำนักงาน.....
- 3) กรณีจัดเก็บของเสียเกิน 90 วัน มีการแจ้ง สก. 1 เมื่อ.....30 กรกฎาคม 2557.....
- 4) กรณีมีการนำสิ่งปฏิกูลและวัสดุไม่ใช้แล้วออกนอกโรงงาน
  - a. ใบอนุญาตเลขที่.....อก. 5801-1141.....
  - b. อนุญาตตั้งแต่วันที่.....3 กุมภาพันธ์ 2558 – 22 มกราคม 2559.....
- 5) กรณีโรงงานอยู่ในนิคมอุตสาหกรรมมีการขออนุญาตนำสิ่งปฏิกูลและวัสดุไม่ใช้แล้วออกนอกโรงงาน (ขยะมูลฝอย)
  - a. ใบอนุญาตเลขที่.....-.....
  - b. อนุญาตตั้งแต่วันที่..... -.....
- 6) การนำสิ่งปฏิกูลและวัสดุไม่ใช้แล้วออกนอกโรงงาน
  - a. ขยะมูลฝอย ดำเนินการโดย...อบต.บางเสาธง....ล่าสุดเมื่อ...2 พฤษภาคม 2558...
  - b. ของเสียไม่อันตราย ดำเนินการโดย...บริษัท จัสมิน เอ็นไวรอนเมนท์ เซอร์วิส จำกัด..ล่าสุดเมื่อ...4 พฤษภาคม 2558...
  - c. ของเสียอันตราย (Manifest) ดำเนินการโดย...บริษัท จัสมิน เอ็นไวรอนเมนท์ จำกัด...ล่าสุดเมื่อ... 4 พฤษภาคม 2558...  
ใบกำกับการขนส่งของเสียอันตรายเลขที่.....2015-003.....
- 7) การรายงานปริมาณของเสียประจำปี สก.3 ล่าสุดเมื่อ.....19 กุมภาพันธ์ 2558.....

การขึ้นทะเบียนบุคลากรด้านสิ่งแวดล้อม (ถ้าโรงงานเกี่ยวข้อง)

- 1) ผู้จัดการสิ่งแวดล้อม ชื่อ .....
- 2) ผู้ควบคุมระบบบำบัดมลพิษทางน้ำ  
ชื่อ .....
- เลขทะเบียน.....
- 3) ผู้ควบคุมระบบบำบัดมลพิษทางอากาศ  
ชื่อ .....
- เลขทะเบียน.....
- 4) ผู้ควบคุมกากอุตสาหกรรม



โครงการส่งเสริมอุตสาหกรรมให้มีการพัฒนาด้านความรับผิดชอบต่อสังคม  
(ภายใต้ค่าใช้จ่ายในการพัฒนาและถ่ายทอดเทคโนโลยีระบบผลิตสีเขียวให้เป็นมิตรกับสิ่งแวดล้อมและชุมชน)  
ปีงบประมาณ 2558



ชื่อ .....

เลขทะเบียน.....

5) ผู้ปฏิบัติงานระบบบำบัดมลพิษทางน้ำ

ชื่อ .....

เลขทะเบียน.....

6) ผู้ปฏิบัติงานระบบบำบัดมลพิษทางอากาศ

ชื่อ .....

เลขทะเบียน.....

7) ผู้ปฏิบัติงานกากอุตสาหกรรม

ชื่อ .....

เลขทะเบียน.....

การรายงานวิเคราะห์มลพิษ (รว.) ทุกกรกฎาคมและมกราคมของทุกปี

รายงานล่าสุดเมื่อ.....

รายงานการวิเคราะห์ผลกระทบต่อสิ่งแวดล้อม (ถ้ามี) ดำเนินการเมื่อ.....

โดย.....

รายงานการติดตามมาตรการผลกระทบต่อสิ่งแวดล้อม มีความถี่ทุก.....

ดำเนินการล่าสุดเมื่อ ..... โดย.....

รายละเอียดผลการตรวจสอบตามตัวชี้วัดของกฎหมายด้านสิ่งแวดล้อมดังแสดงใน**ภาคผนวก 3**



# 8

## การพิจารณาข้อร้องเรียน

### 8.1 วิธีการพิจารณาข้อร้องเรียน

- ข้อร้องเรียนภายใน

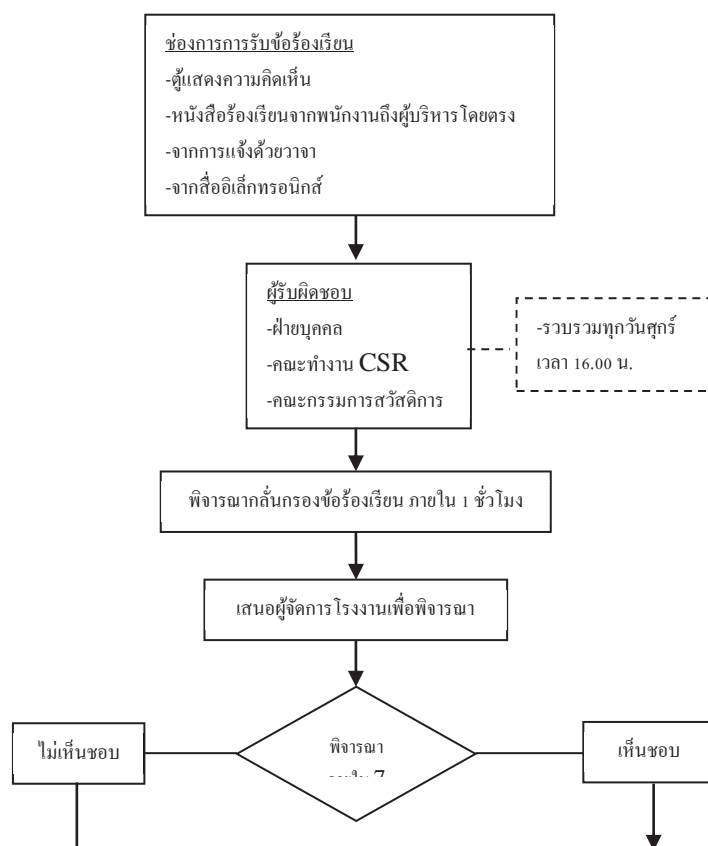



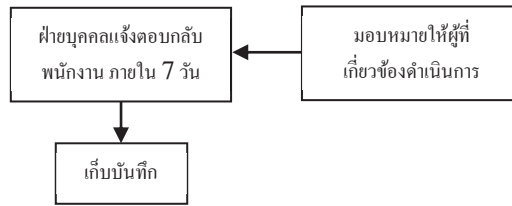

โครงการส่งเสริมอุตสาหกรรมให้มีการพัฒนาด้านความรับผิดชอบต่อสังคม  
(ภายใต้ค่าใช้จ่ายในการพัฒนาและถ่ายทอดเทคโนโลยีระบบผลิตสีเขียวให้เป็นมิตรกับสิ่งแวดล้อมและชุมชน)  
ปีงบประมาณ 2558

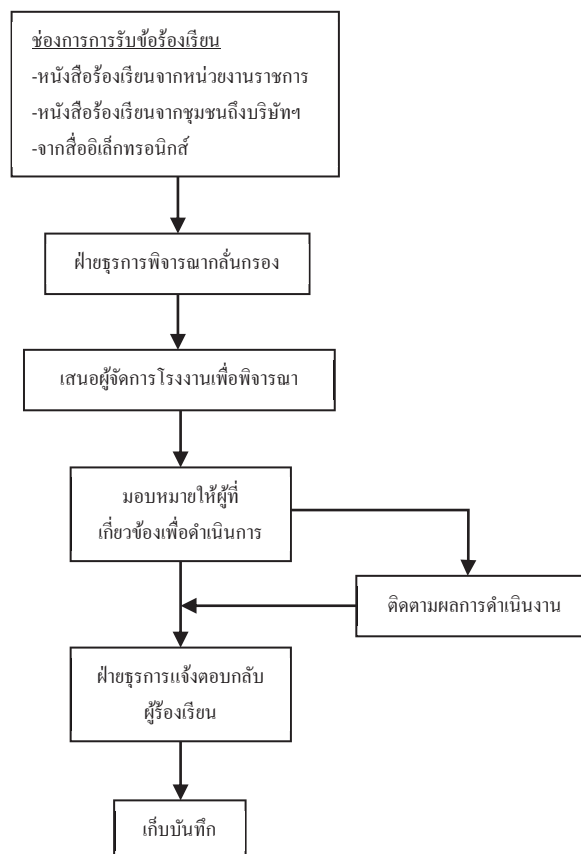

- ขอร้องเรียนภายนอก



	<p>โครงการส่งเสริมอุตสาหกรรมให้มีการพัฒนาด้านความรับผิดชอบต่อสังคม (ภายใต้ค่าใช้จ่ายในการพัฒนาและถ่ายทอดเทคโนโลยีระบบผลิตสีเขียวให้เป็นมิตรกับสิ่งแวดล้อมและชุมชน) ปีงบประมาณ 2558</p>	
---	--	---

## 8.2 สรุปข้อร้องเรียนที่เกิดขึ้น

จากการตรวจสอบข้อร้องเรียนย้อนหลัง 1 ปี โดยสำนักงานอุตสาหกรรมจังหวัดสมุทรปราการ และองค์การบริหารส่วนตำบลบางเสาธง ตั้งแต่ มกราคม - ปัจจุบัน ไม่พบข้อร้องเรียน โดยแสดงข้อมูลโดยสรุปดังตาราง

ปี	ข้อร้องเรียน		เรื่องร้องเรียน	สถานะ	
	มี	ไม่มี		ปิดข้อร้องเรียน	อยู่ระหว่างดำเนินการ
ปี 2557		✓			
ปี 2558		✓			





โครงการส่งเสริมอุตสาหกรรมให้มีการพัฒนาด้านความรับผิดชอบต่อสังคม  
(ภายใต้ค่าใช้จ่ายในการพัฒนาและถ่ายทอดเทคโนโลยีระบบผลิตสีเขียวให้เป็นมิตรกับสิ่งแวดล้อมและชุมชน)  
ปีงบประมาณ 2558



### 8.3 แผนและผลการดำเนินงาน ปรับปรุงและพัฒนา เพื่อแสดงความรับผิดชอบต่อ ข้อร้องเรียน ของผู้มีส่วนได้เสีย

#### 1) ข้อร้องเรียนภายในปี 2558

ในปี 2558 พบว่าไม่มีข้อร้องเรียน โดยทางบริษัทได้ทำหนังสือเพื่อตรวจสอบข้อร้องเรียนที่สำนักงานอุตสาหกรรมจังหวัดและองค์การบริหารส่วนตำบล

หนังสือตรวจสอบข้อร้องเรียนจากสำนักอุตสาหกรรมจังหวัด



โครงการส่งเสริมอุตสาหกรรมให้มีการพัฒนาด้านความรับผิดชอบต่อสังคม  
(ภายใต้ค่าใช้จ่ายในการพัฒนาและถ่ายทอดเทคโนโลยีระบบผลิตสีเขียวให้เป็นมิตรกับสิ่งแวดล้อมและชุมชน)  
ปีงบประมาณ 2558



ที่ สป ๐๐๓๓(๓)/ ๑๒๐๗

๑๙ เม.ย. ๒๕๕๘

สำนักงานอุตสาหกรรมจังหวัดสมุทรปราการ  
๔๑๔ หมู่ที่ ๔ ถนนสุขุมวิท กม.๕๒ ตำบลบางปู  
อำเภอเมือง จังหวัดสมุทรปราการ ๑๐๒๘๐

เรื่อง สอบถามข้อร้องเรียนจากการดำเนินการของบริษัทฯ  
เรียน กรรมการผู้จัดการบริษัท ซี.บี.แทค (ประเทศไทย) จำกัด ผู้ประกอบการโรงงาน  
อ้างถึง หนังสือบริษัทฯ ลงวันที่ ๑ เมษายน ๒๕๕๘

ตามหนังสือที่อ้างถึง ท่านขอความร่วมมือในการตรวจสอบข้อมูลข้อร้องเรียนของ  
บริษัท ซี.บี.แทค (ประเทศไทย) จำกัด ทะเบียนโรงงานเลขที่ จ ๓-๗๐-๕/๓๘ สป ตั้งอยู่ ณ เลขที่  
๑๐๘/๑๐๘-๑๑๑ ซอยซี.บี.แทค หมู่ที่ ๒ ตำบลบางเสาธง อำเภอบางเสาธง จังหวัดสมุทรปราการ นั้น

สำนักงานอุตสาหกรรมจังหวัดสมุทรปราการ ได้ตรวจสอบข้อมูลโรงงานของท่านแล้วปรากฏว่า  
ตั้งแต่ ๑ มกราคม ๒๕๕๗ จนถึงปัจจุบัน ไม่มีผู้ใดร้องเรียนว่าได้รับความเดือดร้อนรำคาญจากการประกอบกิจการ  
ของโรงงานแต่อย่างใด

จึงเรียนมาเพื่อทราบ

ขอแสดงความนับถือ

นายทองชัย ขวลิทธิเชษฐ  
อุตสาหกรรมจังหวัดสมุทรปราการ

ฝ่ายโรงงานอุตสาหกรรม  
โทร.๐-๒๗๐๗-๗๖๔๑-๕ ต่อ ๑๗ - ๒๐,๒๕  
โทรสาร ๐-๒๗๐๗-๗๖๔



โครงการส่งเสริมอุตสาหกรรมให้มีการพัฒนาด้านความรับผิดชอบต่อสังคม  
(ภายใต้ค่าใช้จ่ายในการพัฒนาและถ่ายทอดเทคโนโลยีระบบผลิตสีเขียวให้เป็นมิตรกับสิ่งแวดล้อมและชุมชน)  
ปีงบประมาณ 2558



## หนังสือตรวจสอบข้อร้องเรียนจากองค์การบริหารส่วนตำบลบางเสาธง

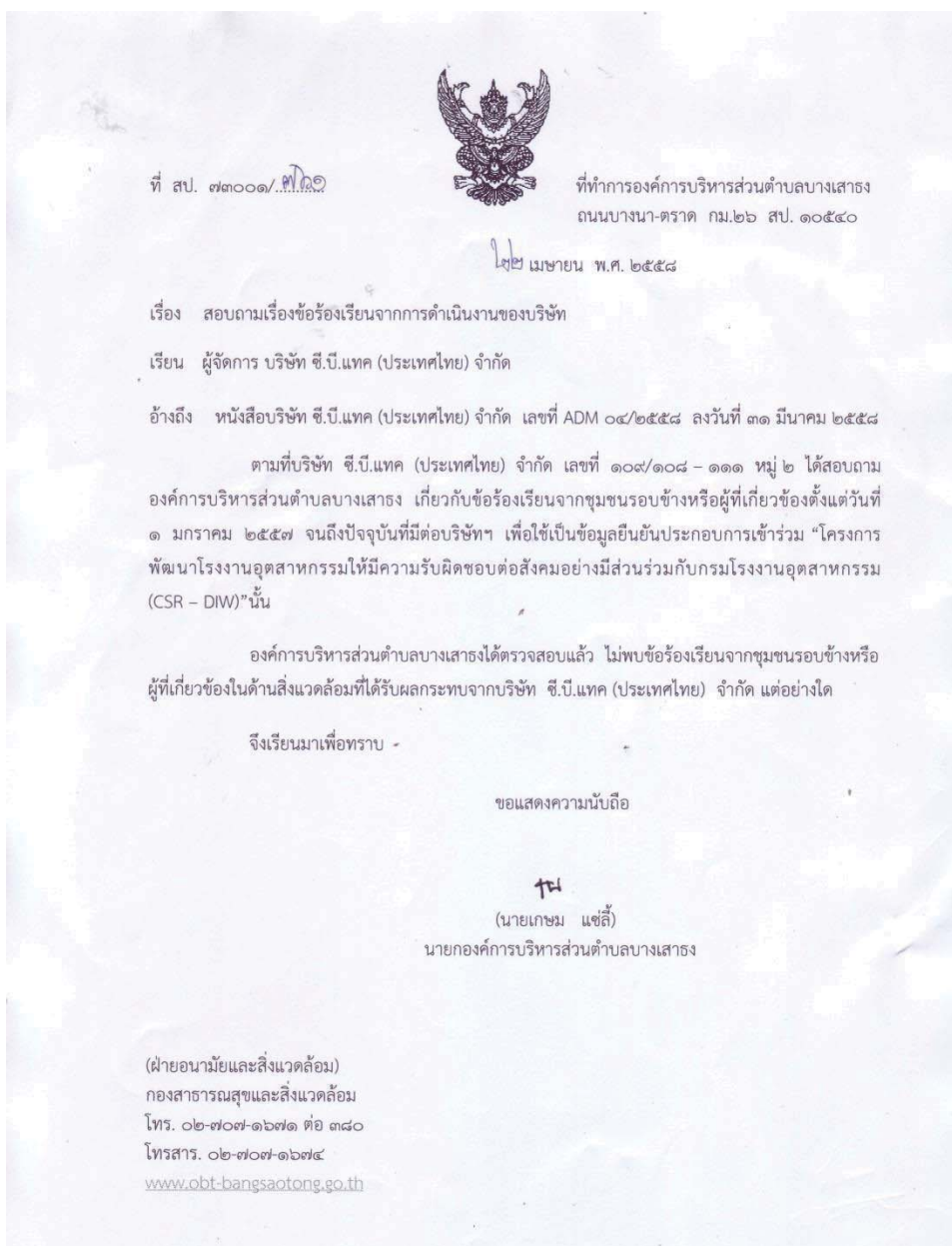



# 9

## การดำเนินงานกับผู้มีส่วนได้เสีย

### 9.1 การวิเคราะห์ผู้มีส่วนได้เสีย

#### 1) การชี้บ่งผู้มีส่วนได้เสีย

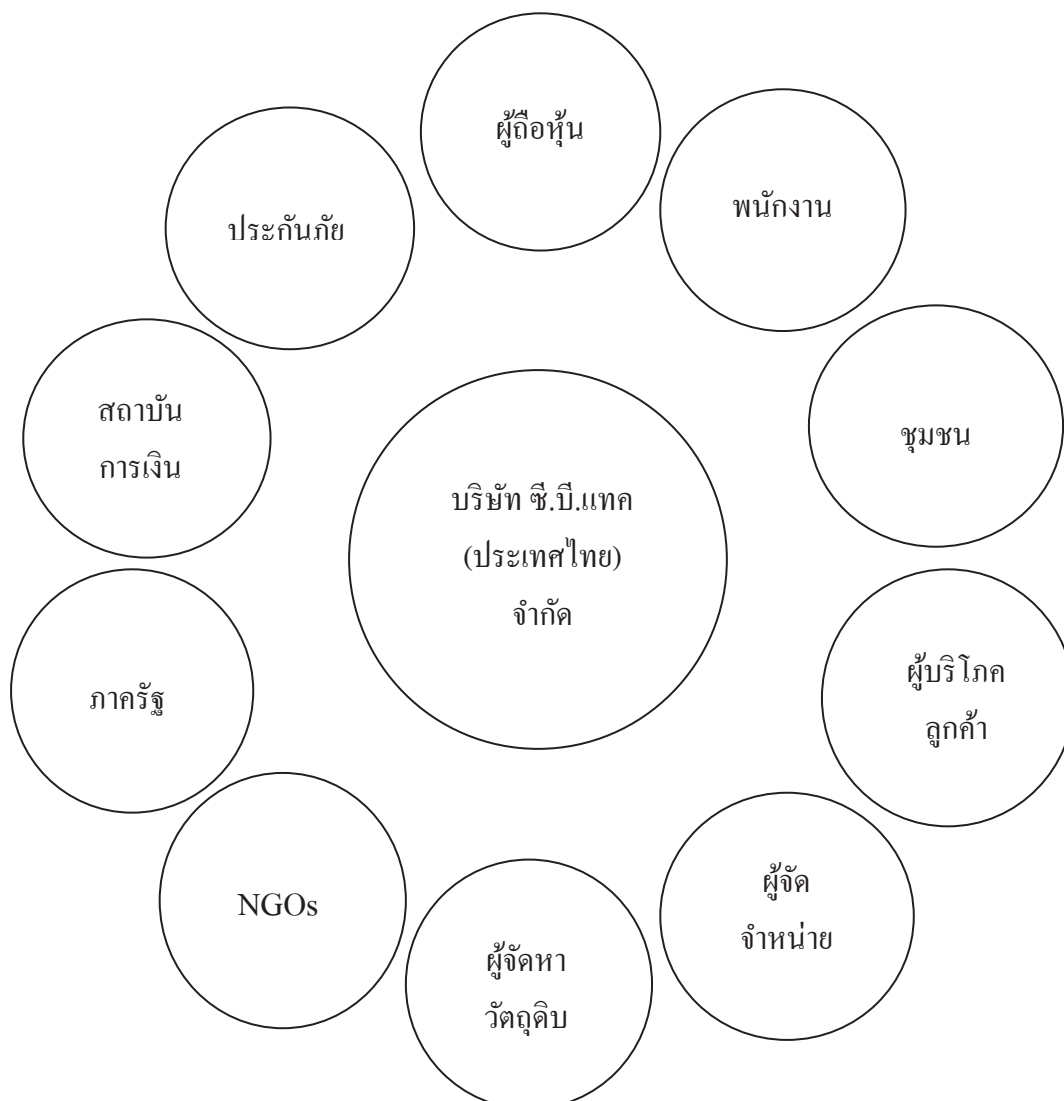



โครงการส่งเสริมอุตสาหกรรมให้มีการพัฒนาด้านความรับผิดชอบต่อสังคม  
(ภายใต้ค่าใช้จ่ายในการพัฒนาและถ่ายทอดเทคโนโลยีระบบผลิตสีเขียวให้เป็นมิตรกับสิ่งแวดล้อมและชุมชน)  
ปีงบประมาณ 2558



## 2) การจัดทำทะเบียนผู้มีส่วนได้เสีย

ที่	ผู้มีส่วนได้เสีย	รายการ	อื่นๆ
1	ผู้ถือหุ้น	ผู้ถือหุ้นรายใหญ่	จำนวนหุ้นมากกว่า
		- บริษัท ไทยโย จำกัด	ร้อยละ 15 ขึ้นไป
		- บริษัท ทามาควาเซเนอิตองโยโซะ จำกัด	
		- บริษัท เอเชียลิง ญูปุ่น จำกัด	
		- บริษัท ชิโยตะ โบโซกุ จำกัด	
		- นายสาธิต เจียมเจริญวุฒิ	
		ผู้ถือหุ้นรายย่อย	จำนวนหุ้นน้อยกว่าร้อยละ
		- นายเชาวชาติ เจียมเจริญวุฒิ	15
		- นางสาวรัตน์ เศรษฐวงศ์	
		- นางสาวรินทร์ภัส เจียมเจริญนิช	
- นางรสรินทร์ ทองมาก			
2	พนักงาน	พนักงานประจำ	
		พนักงาน ส่วนสำนักงาน	
		พนักงาน ส่วนโรงงาน	
		พนักงานชั่วคราว	
		พนักงานรักษาความปลอดภัย	
3	ชุมชน	ชุมชนซอย ซี.บี.แทค , ชุมชนแสงตะวัน , ชุมชนวโรชา , ชุมชนมะลิวัลย์ , ชุมชน ทับทอง	
		ชุมชนบารเมษ , ชุมชนสุเห่าบ้านไร่ , ชุมชน เสรี-วิลล์	
		ชุมชนทรัพย์มั่นคง , ชุมชนเสรี-บางนา	
		ชุมชนบ้านทรงไทย , ชุมชนเพิ่มสุข	
		ชุมชนบ้านเอื้ออาทร(บางบ่อ)	
		ศูนย์พัฒนาเด็กเล็ก บางบ่อ	
		ร.ร. วัดบางบ่อ , ร.ร. วัดบางเพรียง , ร.ร. หลวงพ่อปานคลองด่าน	
		วัดบางบ่อ , วัดบางเพรียง	







โครงการส่งเสริมอุตสาหกรรมให้มีการพัฒนาด้านความรับผิดชอบต่อสังคม  
(ภายใต้ค่าใช้จ่ายในการพัฒนาและถ่ายทอดเทคโนโลยีระบบผลิตสีเขียวให้เป็นมิตรกับสิ่งแวดล้อมและชุมชน)  
ปีงบประมาณ 2558



ที่	ผู้มีส่วนได้เสีย	รายการ	อื่นๆ
4	ลูกค้า	DAIKIN INDUSTRIES (THAILAND) LTD.	อ้างอิงทะเบียนรายชื่อลูกค้า
		SHARP THAI CO.,LTD.	
		mitsubishi electric consumer products	
		TOSHIBA THAILAND CO.,LTD.	
		TOKUMI ELECTRONICS THAI CO.,LTD.	
5	ผู้จัดจำหน่าย	C.B.RESOURCES CO.,LTD	
		CHIYODA BOUSHOKU CO.,LTD.	
		C.B.EUROPE B.V.	
		THAI RIDE CO.,LTD.	
6	ผู้จัดหาวัตถุดิบ	L.I.S INTERNATIONAL CO.,LTD.	อ้างอิงทะเบียนรายชื่อผู้ส่งมอบ (AVL)
		THAI FELT CO.,LTD.	
		GAOW FOAM CO.,LTD.	
		WONDERFUL PLASTIC LTD,PART	
7	NGOs	มูลนิธิป่อเต็กตึ๊ง	
		มูลนิธิอาสาพัฒนาจังหวัดสมุทรปราการ	
8	ภาครัฐ	อบต.บางเสาธง , สถานีตำรวจบางเสาธง	
		โรงพยาบาลบางบ่อ	
		สำนักงานสวัสดิการและคุ้มครองแรงงานจังหวัด , กรมพัฒนาฝีมือแรงงาน , สำนักงานประกันสังคม	
		กรมศุลกากร , สรรพากรจังหวัด	
		อุตสาหกรรมจังหวัด	
9	สถาบันการเงิน	ธนาคารกรุงศรีอยุธยา	
		ธนาคารกสิกรไทย	
		ธนาคารไทยพาณิชย์	
10	ประกันภัย	บริษัท ศรีอยุธยา เจนเนอรัล จำกัด	
		บริษัท เอไอเอ อินเทอร์เน็ตเนชั่นแนล	

	<p>โครงการส่งเสริมอุตสาหกรรมให้มีการพัฒนาด้านความรับผิดชอบต่อสังคม (ภายใต้ค่าใช้จ่ายในการพัฒนาและถ่ายทอดเทคโนโลยีระบบผลิตสีเขียวให้เป็นมิตรกับสิ่งแวดล้อมและชุมชน) ปีงบประมาณ 2558</p>	
---	--	---

	<b>แอสซัวร์ันส์ จำกัด (AIA)</b>	
--	---------------------------------	--

### 3) การประเมินผลประโยชน์ และผลกระทบ



ผู้มีส่วนได้เสีย	มาตรการที่มีอยู่ (ผลจากการทบทวนสถานะเริ่มต้น)	Stakeholder ได้รับผลประโยชน์จากการดำเนินงานขององค์กร (1 2 3 4)	ผลกระทบที่ยังมีอยู่ในปัจจุบันและอาจเกิดขึ้นในอนาคต	Stakeholder ได้รับผลกระทบจากการดำเนินงานขององค์กร (4 3 2 1)
ผู้ถือหุ้น	การดำเนินงานมีความโปร่งใส สามารถตรวจสอบได้ทุกขั้นตอน	1 (24) , 2 (3) , 3 (3), 4 (0) = 39 / 30 ค่าเฉลี่ย = 1.30	ผู้ถือหุ้นได้รับความพึงพอใจจากเงินปันผลและการรายงานผลการดำเนินงานขององค์กรจากรายงานสถานะทางการเงิน อย่างไรก็ตามผู้ถือหุ้นมีความกังวลใจจากต้นทุนเพิ่มขึ้นทั้งด้านวัตถุดิบและแรงงาน	1(0) , 2(6), 3(21), 4(3) = 87 / 30 ค่าเฉลี่ย = 2.90
พนักงาน	สวัสดิการสูงกว่ากฎหมายกำหนด , มีการดูแลเรื่องความปลอดภัยตามนโยบายฯ มีการจัดอบรมพัฒนาความรู้ความสามารถให้กับพนักงาน มีรถรับส่ง ค่าอาหารกลางวัน กองทุนสำรองเลี้ยงชีพ ประกันอุบัติเหตุ ประกันสุขภาพ ท่องเที่ยวประจำปี แบบฟอร์มพนักงาน	1 (0) , 2 (13) , 3 (17) , 4 (0) = 77 / 30 ค่าเฉลี่ย = 2.57	พนักงานส่วนใหญ่พึงพอใจกับสภาพแวดล้อมในการทำงาน แต่จากการสานเสวนาพบความต้องการเพิ่มเติมจากพนักงานดังนี้ 1.ต้องการสถานที่รับประทานอาหารเพิ่ม 3.ที่จอดรถไม่เพียงพอ ไม่เป็นระเบียบ 2. ต้องการลานกีฬาสำหรับออกกำลังกายสำหรับพนักงานหญิงเพิ่ม เป็นต้น	1(0), 2(3), 3(12), 4(15) = 102 / 30 ค่าเฉลี่ย = 3.40
ชุมชน	มีโครงการชุมชนสัมพันธ์อย่างต่อเนื่อง เช่น โครงการถนนสีขาว ขับขี่ปลอดภัย ร่วมจัดกิจกรรมวันพ่อ วันแม่ วันเด็ก กับชุมชน มอบอุปกรณ์สะท้อนแสง กระบองสะท้อนแสง	1(1), 2(19), 3(9), 4(1) = 70 / 30 ค่าเฉลี่ย = 2.33	การจราจรติดขัด ที่จอดรถไม่เป็นระเบียบ ร้านค้าในซอยยังไม่มีเจ้าภาพในการจัดระเบียบ นอกจากนี้จากผลการสานเสวนา พบว่า ชุมชนมีประเด็น	1(3), 2(19), 3(8), 4(0) = 65 / 30 ค่าเฉลี่ย = 2.17



โครงการส่งเสริมอุตสาหกรรมให้มีการพัฒนาด้านความรับผิดชอบต่อสังคม  
(ภายใต้ค่าใช้จ่ายในการพัฒนาและถ่ายทอดเทคโนโลยีระบบผลิตสีเขียวให้เป็นมิตรกับสิ่งแวดล้อมและชุมชน)  
ปีงบประมาณ 2558



ผู้มีส่วนได้เสีย	มาตรการที่มีอยู่ (ผลจากการทบทวนสถานะเริ่มต้น)	Stakeholder ได้รับผลประโยชน์จากการดำเนินงานขององค์กร (1 2 3 4)	ผลกระทบที่ยังมีอยู่ในปัจจุบันและอาจเกิดขึ้นในอนาคต	Stakeholder ได้รับผลกระทบจากการดำเนินงานขององค์กร (4 3 2 1)
	สนับสนุนการทำงานของเจ้าหน้าที่ตำรวจ, อปพร. มอบอุปกรณ์ การเรียน เครื่องเล่นให้กับโรงเรียนในชุมชน ร่วมกิจกรรมและงานประเพณี วัฒนธรรมทางศาสนา ร่วมกับชุมชน สนับสนุนสินค้าของชุมชน ให้พื้นที่ชุมชนค้าขาย และมีการจ้างงานในชุมชน		ที่ต้องการให้บริษัท จัดทำภาระในการคัดแยกสิ่งของวัสดุเหลือใช้ เพื่อการนำกลับมารีไซเคิลให้กับชุมชน	
ลูกค้า	โรงงานได้รับการรับรอง ISO9001 ISO14001 มีผลิตภัณฑ์หลากหลายเกรดเป็นทางเลือกให้กับลูกค้า มีระบบปกป้องข้อมูลและความเป็นส่วนตัวของลูกค้ การให้ความช่วยเหลือด้านเทคนิค บริษัทมีจุดเด่นเหนือคู่แข่ง ในเรื่องของการส่งมอบ ตอบสนองต่อการสั่งซื้อ หากลูกค้าต้องการสินค้าแบบเร่งด่วน	1(21), 2(6), 3(3), 4(0) = 42 / 30 ค่าเฉลี่ย = 1.40	บางครั้งพบปัญหาข้อร้องเรียน เช่น ปัญหาความเหนียวกาว ปัญหาข้อตแแพ็ค เป็นต้น ลูกค้าต้องการให้บริษัท Cost down ราคาสินค้าทุกปี ทำให้บริษัทมี margin ลดลง และบางรายการต้องขาดทุน	1(11), 2(8), 3(11), 4(0) = 60 / 30 ค่าเฉลี่ย = 2.00
ผู้จัดการจำหน่าย	ผู้จัดการจำหน่ายเป็นเครือข่ายของบริษัท ฯ มีความร่วมมือในการพัฒนาสินค้าและบริการเพื่อตอบสนองความต้องการของลูกค้าในระดับดีมาก	1(26), 2(3), 3(1), 4(0) = 35 / 30 ค่าเฉลี่ย = 1.17	ผลกระทบจากภาวะเศรษฐกิจตกต่ำในยุโรปและสภาพสังคมที่เปลี่ยนแปลงไปของสังคมญี่ปุ่นที่ก้าวเข้าสู่สังคมผู้สูงอายุ	1(12), 2(7), 3(10), 4(1) = 60 / 30 ค่าเฉลี่ย = 2.00
ผู้จัดการวัตถุดิบ	มีนโยบายการจัดซื้อ จัดจ้างที่ชัดเจน โปร่งใส สามารถตรวจสอบได้ และมีการประเมินหลังการซื้อขายและแจ้งผลการประเมินให้ทราบ	1(2), 2(22), 3(6), 4(0) = 64 / 30 ค่าเฉลี่ย = 2.13	มาตรการสินค้าที่เป็นมิตรกับสิ่งแวดล้อมจากความต้องการของลูกค้าที่เพิ่มขึ้น ทำให้บริษัทต้องมีภาระในการทดสอบและการจัดการที่	1(18), 2(11), 3(1), 4(0) = 43 / 30 ค่าเฉลี่ย = 1.43

	<p>โครงการส่งเสริมอุตสาหกรรมให้มีการพัฒนาด้านความรับผิดชอบต่อสังคม (ภายใต้ค่าใช้จ่ายในการพัฒนาและถ่ายทอดเทคโนโลยีระบบผลิตสีเขียวให้เป็นมิตรกับสิ่งแวดล้อมและชุมชน) ปีงบประมาณ 2558</p>	
---	--	---

ผู้มีส่วนได้เสีย	มาตรการที่มีอยู่ (ผลจากการทบทวนสถานะเริ่มต้น)	Stakeholder ได้รับผลประโยชน์จากการดำเนินงานขององค์กร (1 2 3 4)	ผลกระทบที่ยังมีอยู่ในปัจจุบันและอาจเกิดขึ้นในอนาคต	Stakeholder ได้รับผลกระทบจากการดำเนินงานขององค์กร (4 3 2 1)
			เพิ่มขึ้น ผู้ขายวัตถุดิบขึ้นราคาสินค้ากระทบต่อต้นทุนการผลิตของบริษัทเป็นอย่างมาก	
NGO	บริษัทมีโครงการจิตอาสาช่วยเหลือผู้ประสบภัย และกิจกรรมเพื่อสังคมร่วมกับมูลนิธิต่าง ๆ เป็นประจำทุกปี	1(0), 2(0), 3(3), 4(27) = 117 / 30 ค่าเฉลี่ย = 3.90	จากกิจกรรม CSR ที่บริษัทได้ดำเนินการอย่างต่อเนื่อง ทำให้บริษัทมีความสัมพันธ์กับ NGO อยู่ในระดับดี	1(28), 2(2), 3(0), 4(0) = 32 / 30 ค่าเฉลี่ย = 1.07
ภาครัฐ	จัดส่งรายงานตามกฎหมายกำหนดและเข้าร่วมกิจกรรมตามที่ภาครัฐร้องขอ	1(13), 2(14), 3(2), 4(1) = 51 / 30 ค่าเฉลี่ย = 1.70	ได้รับรายงานตามกฎหมายตรงตามเวลาและครบถ้วน	1(0), 2(25), 3(4), 4(1) = 66 / 30 ค่าเฉลี่ย = 2.20
สถาบันการเงิน	สนับสนุนเงินลงทุน เงินกู้ระยะยาว และได้รับดอกเบี้ยจากบริษัทเป็นการตอบแทน	1(27), 2(3), 3(0), 4(0) = 33 / 30 ค่าเฉลี่ย = 1.10	บริษัทมีการขยายการลงทุนอย่างต่อเนื่อง และมีความสามารถในการชำระหนี้ อยู่ในระดับดี	1(21), 2(9), 3(0), 4(0) = 39 / 30 ค่าเฉลี่ย = 1.30
บริษัทประกันภัย	บริษัทมีนโยบายในการทำประกันภัยแบบ All Risk และมีสวัสดิการในการประกันอุบัติเหตุ และคุ้มครองสุขภาพพนักงาน โดยบริษัทประกันได้รับเบี้ยประกันเป็นการตอบแทน	1(26), 2(3), 3(1), 4(0) = 35 / 30 ค่าเฉลี่ย = 1.17	บริษัทมีนโยบายในการจัดทำระบบบริหารงานอาชีวอนามัยและความปลอดภัย และมีการให้ความรู้พนักงานในเรื่อง Happy Body สุขภาพดีอย่างต่อเนื่อง บริษัทคาดว่าค่าใช้จ่ายในการเคลมประกันจะลดลง และจะส่งผลให้บริษัทได้รับการปรับเบี้ยประกันภัยที่ลดลง	1(21), 2(9), 3(0), 4(0) = 39 / 30 ค่าเฉลี่ย = 1.30



โครงการส่งเสริมอุตสาหกรรมให้มีการพัฒนาด้านความรับผิดชอบต่อสังคม  
(ภายใต้ค่าใช้จ่ายในการพัฒนาและถ่ายทอดเทคโนโลยีระบบผลิตสีเขียวให้เป็นมิตรกับสิ่งแวดล้อมและชุมชน)  
ปีงบประมาณ 2558



### 3) การจัดลำดับความสำคัญของผู้มีส่วนได้เสีย

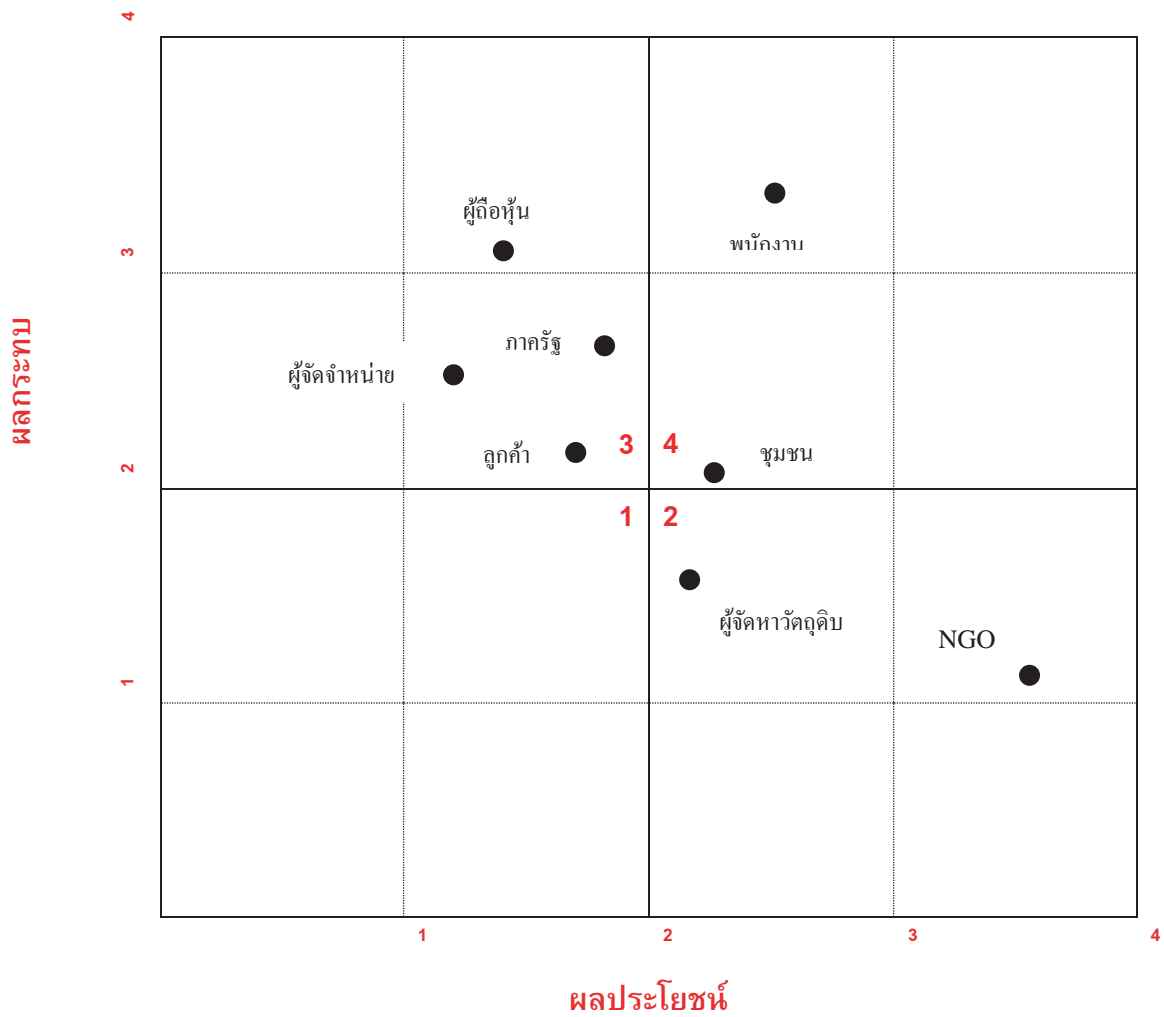







โครงการส่งเสริมอุตสาหกรรมให้มีการพัฒนาด้านความรับผิดชอบต่อสังคม  
(ภายใต้ค่าใช้จ่ายในการพัฒนาและถ่ายทอดเทคโนโลยีระบบผลิตสีเขียวให้เป็นมิตรกับสิ่งแวดล้อมและชุมชน)  
ปีงบประมาณ 2558



## 9.2 แผนการสื่อสารกับผู้มีส่วนได้เสีย

ผู้มีส่วนได้เสีย	แผนการสื่อสาร				หมายเหตุ
	วิธีการ	ความถี่	ผู้รับผิดชอบ	กลุ่มเป้าหมาย	
ผู้ถือหุ้น	ประชุมผู้ถือหุ้น	ปีละ 1 ครั้ง หรือ เมื่อมีการ เปลี่ยนแปลงที่ สำคัญ	ประธานกรรมการ กรรมการผู้จัดการ	ผู้ถือหุ้น	
พนักงาน	ประชุมกลุ่มย่อย , บอร์ดข้อมูล ข่าวสาร	เดือนละ 1 ครั้ง	ผจก. TQM / ผจก. บุคคล / ผจก. QA / ผจก. Admin / คณะกรรมการ CSR / คณะกรรมการ สวัสดิการ	หัวหน้างาน , พนักงาน	
ชุมชน	ประชุม	เดือนละ 1 ครั้ง หรือทุกครั้งที่ เกิดข้อร้องเรียน	คณะกรรมการ CSR แต่ละชุมชน	ชุมชนรอบข้าง	
	เสียงตามสาย	เดือนละ 1 ครั้ง	คณะกรรมการ CSR แต่ละชุมชน	ชุมชนรอบข้าง	
	การติดตามผล	4 ครั้งต่อปี	คณะกรรมการ CSR	ชุมชนรอบข้าง	
ผู้บริโภค	Call center (Sales Admin) , Website , ประชุม , สนทนา กลุ่มย่อย	เดือนละ 1 ครั้ง หรือทุกครั้งที่ มีข้อร้องเรียน	ผจก.ฝ่ายขาย , ผจก. QA	ลูกค้า	
ผู้จัดจำหน่าย	ประชุม , สนทนา กลุ่มย่อย	1 ครั้งต่อปี หรือ เมื่อสินค้าเกิด ปัญหา	ผจก.ฝ่ายขาย , ผจก. QA , คณะกรรมการ CSR	CBR,CBE,Best Style ,Thai Ride	
ผู้จัดหาวัตถุดิบ	ประชุม , สนทนา กลุ่มย่อย	1 ครั้งต่อปี หรือ เมื่อสินค้าเกิด ปัญหา	ฝ่ายจัดซื้อ , ผจก. QC , คณะกรรมการ CSR	Asia Link ,Thai Sekisui, Inoac,Gaow Foam	

	<p>โครงการส่งเสริมอุตสาหกรรมให้มีการพัฒนาด้านความรับผิดชอบต่อสังคม (ภายใต้ค่าใช้จ่ายในการพัฒนาและถ่ายทอดเทคโนโลยีระบบผลิตสีเขียวให้เป็นมิตรกับสิ่งแวดล้อมและชุมชน) ปีงบประมาณ 2558</p>	
---	--	---

NGOs	สหชนากลุ่มย่อย , โทรศัพท์	1 ครั้งต่อปี หรือ ตามแผนงาน กิจกรรม CSR	คณะกรรมการ CSR	มูลนิธิปอเต็กตึ๊ง มูลนิธิอาสา พัฒนาจังหวัด สมุทรปราการ	
ผู้มีส่วนได้เสีย	<b>แผนการสื่อสาร</b>				หมายเหตุ
	วิธีการ	ความถี่	ผู้รับผิดชอบ	กลุ่มเป้าหมาย	
ภาครัฐ	ตรวจสอบการ ปฏิบัติงานตาม กฎหมาย	1 ครั้งต่อปี หรือ ตามแผนงาน การยื่นรายงาน	คณะกรรมการ CSR	อบต. , อบจ.	
สถาบันการเงิน	สหชนากลุ่มย่อย , โทรศัพท์	เดือนละ 1 ครั้ง หรือเมื่อมีการ ขยายการลงทุน	ผจก.บัญชี, ผจก. ทั่วไป	ธนาคารคู่ค้า	
ประกันภัย	สหชนากลุ่มย่อย , โทรศัพท์	เดือนละ 1 ครั้ง หรือเมื่อมีการเคล มประกัน	ผจก.บัญชี , ผจก. ทั่วไป	บริษัทประกันภัย คู่สัญญา	

### 9.3 แผนการดำเนินงานด้านการตอบสนองต่อผู้มีส่วนได้เสียที่สำคัญที่สุด

#### 1) การสานเสวนากับผู้มีส่วนได้เสีย : พนักงาน



หัวข้อหลัก (แนวคำถาม)	ต้องการให้โรงงาน ดำเนินการอะไร	หากไม่ดำเนินการจะส่งผลกระทบต่ออะไร		ข้อเสนอแนะ/แนวทางใน การดำเนินงาน (ทำอย่างไร)
		ต่อโรงงาน	ต่อพนักงาน	
<b>5.1 การกำกับดูแลองค์กร:</b> <ul style="list-style-type: none"> <li>• ความโปร่งใสของการบริหารจัดการ</li> <li>• การใช้ทรัพยากรมนุษย์ /การเงิน / การใช้วัตถุดิบอย่างเหมาะสม</li> <li>• มีการสื่อสาร 2 ทางกับผู้มีส่วนได้เสีย</li> <li>• มีการติดตามการดำเนินงานขององค์กรเป็นระยะๆ</li> </ul>	-	-	-	-
<b>5.2 สิทธิมนุษยชน:</b> <ul style="list-style-type: none"> <li>• มีความตระหนักด้านสิทธิมนุษยชน</li> <li>• มีแผนรับมือกับสถานะ การที่มีความเสี่ยงในการละเมิดสิทธิ</li> <li>• การยอมรับและเคารพต่อสิทธิของ</li> </ul>	-	-	-	-





โครงการส่งเสริมอุตสาหกรรมให้มีการพัฒนาด้านความรับผิดชอบต่อสังคม  
(ภายใต้ค่าใช้จ่ายในการพัฒนาและถ่ายทอดเทคโนโลยีระบบผลิตสีเขียวให้เป็นมิตรกับสิ่งแวดล้อมและชุมชน)  
ปีงบประมาณ 2558





หัวข้อหลัก (แนวคำถาม)	ต้องการให้โรงงาน ดำเนินการอะไร	หากไม่ดำเนินการจะส่งผลกระทบต่ออะไร		ข้อเสนอแนะ/แนวทางใน การดำเนินงาน (ทำอย่างไร)
		ต่อโรงงาน	ต่อพนักงาน	
ผู้มีส่วนได้เสียใดๆ ที่อาจได้รับผลกระทบจากองค์กร				
<b>5.3 การปฏิบัติด้านแรงงาน:</b> <ul style="list-style-type: none"> <li>ให้การดูแลพนักงานตามกฎหมายหรือมากกว่า ทั้งด้านการปกป้องทางสังคม สุขภาพ อาชีวอนามัย ความปลอดภัยในการทำงาน</li> <li>ให้โอกาสในการพัฒนาบุคลากรอย่างเท่าเทียม</li> </ul>	1. จัดทำระบบดูแลด้านความปลอดภัยและอาชีวอนามัยของพนักงาน 2. ขอสถานที่จำหน่ายอาหารและเครื่องดื่มราคาถูก กระจายทั่วทั้งซอย ซี.บี.แทค	1. ขาดการป้องกันความเสี่ยงอันตรายและอาจเกิดอุบัติเหตุในสถานประกอบการ 2. ช่วงพักเบรกพนักงานต้องถือซื้อเครื่องดื่มควายนี้อยู่ เนื่องจากร้านค้ามีน้อย และอาจกลับมาทำงานไม่ทัน ทำให้เสียเวลางาน	1. พนักงานได้รับอุบัติเหตุและอาจเป็นโรคที่เกิดจากการทำงาน 2. พนักงานซื้อเครื่องดื่มชูกำลัง กาแฟ ราคาแพง ทำให้มีค่าใช้จ่ายสูง	1. ทำระบบการจัดการอาชีวอนามัยและความปลอดภัยตามมาตรฐานสากล (OHSAS 18001) 2. จัดสร้างสถานที่วางตู้จำหน่ายเครื่องดื่ม หยอดเหรียญราคาสวัสดิการให้กับพนักงานกระจายทั่วทั้งซอย ซี.บี.แทค
<b>5.4 สิ่งแวดล้อม:</b> <ul style="list-style-type: none"> <li>การจัดการมลพิษที่เกิดจากกระบวนการผลิต</li> <li>การใช้ทรัพยากรการผลิตอย่างมีประสิทธิภาพ</li> <li>พิจารณาลดปัจจัยที่ก่อให้เกิดภาวะโลกร้อนจากการดำเนินงานขององค์กร</li> <li>ให้ความสำคัญกับระบบนิเวศ/แหล่งที่อยู่อาศัยตามธรรมชาติ</li> </ul>	-	-	-	-
<b>5.5 การดำเนินงานอย่างเป็นธรรม:</b> <ul style="list-style-type: none"> <li>การต่อต้านการคอร์รัปชันทั้งในและนอกองค์กร</li> <li>การมีส่วนร่วมทางการเมืองอย่างมีความรับผิดชอบต่อ</li> <li>การแข่งขันอย่างเป็นธรรม</li> <li>เคารพต่อสิทธิในทรัพย์สิน และ/หรือ ทรัพย์สินทางปัญญาของผู้เกี่ยวข้อง</li> </ul>	-	-	-	-
<b>5.6 ประเด็นด้านผู้บริโภค:</b> <ul style="list-style-type: none"> <li>การให้ข้อมูลที่ถูกต้องและครบถ้วนเกี่ยวกับผลิตภัณฑ์หรือบริการขององค์กร</li> <li>การปกป้องสุขภาพและความปลอดภัยจากการใช้งานสินค้าหรือ</li> </ul>				



	<p>โครงการส่งเสริมอุตสาหกรรมให้มีการพัฒนาด้านความรับผิดชอบต่อสังคม (ภายใต้ค่าใช้จ่ายในการพัฒนาและถ่ายทอดเทคโนโลยีระบบผลิตสีเขียวให้เป็นมิตรกับสิ่งแวดล้อมและชุมชน) ปีงบประมาณ 2558</p>	
---	--	---

หัวข้อหลัก (แนวคำถาม)	ต้องการให้โรงงาน ดำเนินการอะไร	หากไม่ดำเนินการจะส่งผลกระทบต่ออะไร		ข้อเสนอแนะ/แนวทางใน การดำเนินงาน (ทำอย่างไร)
		ต่อโรงงาน	ต่อพนักงาน	
บริการ <ul style="list-style-type: none"> <li>• การมีสัญญาหรือเงื่อนไขที่เป็นธรรมในการซื้อขาย หรือ ใช้งานสินค้าเพื่อวัตถุประสงค์ต่างๆ</li> <li>• การให้ความรู้และสร้างความตระหนักที่เกี่ยวข้องกับการใช้งานผลิตภัณฑ์แก่ผู้บริโภค</li> </ul>	-	-	-	-
<b>5.7 การมีส่วนร่วมและการพัฒนาชุมชน:</b> <ul style="list-style-type: none"> <li>• การมีส่วนร่วมในกิจกรรมต่างๆ ของชุมชน ทั้งใกล้ และไกล ในหัวข้อต่างๆ เช่น การสนับสนุนการศึกษา วัฒนธรรม การมีสุขภาพที่ดี</li> <li>• การสร้างงาน และพัฒนาทักษะ</li> <li>• การถ่ายทอดเทคโนโลยี</li> <li>• การสร้างรายได้</li> <li>• การลงทุนด้านสังคมต่างๆ</li> </ul>	กิจกรรมเพื่อสังคม เช่น ปลูกป่า ในวันหยุดพักผ่อน	บริษัทขาดการมีส่วนร่วมกับสังคม	พนักงานขาดการมีส่วนร่วมในกิจกรรมเพื่อสังคม	จัดกิจกรรมจิตอาสาปลูกป่าชายเลนเพื่อให้พนักงานมีส่วนร่วม

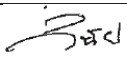
 <p>กระทรวงอุตสาหกรรม</p>	<p>โครงการส่งเสริมอุตสาหกรรมให้มีการพัฒนาด้านความรับผิดชอบต่อสังคม (ภายใต้ค่าใช้จ่ายในการพัฒนาและถ่ายทอดเทคโนโลยีระบบผลิตสีเขียวให้เป็นมิตรกับสิ่งแวดล้อมและชุมชน) ปีงบประมาณ 2558</p>	 <p>กรมโรงงานอุตสาหกรรม</p>
--	--	--

#### 9.4 แผนและผลการดำเนินงานกับผู้มีส่วนได้เสีย

ชื่อโครงการ	ผู้จำหน่ายเครื่องตีม ราคาถูกบริการอย่างทั่วถึง		
วัตถุประสงค์	1. เพื่อให้พนักงานมีสถานที่ซื้อเครื่องตีมในราคาสวัสดิการ 2. พนักงานพึงพอใจมีคุณภาพชีวิตที่ดีมากขึ้น		
เป้าหมาย (Output)	1. มีสถานที่ซื้อเครื่องตีมในราคาสวัสดิการ จำนวน 6 จุด 2. พนักงานพึงพอใจต่อโครงการผู้จำหน่ายเครื่องตีม ราคาถูก บริการทั่วทั้งซอย ไม่น้อยกว่าร้อยละ 80		
หน่วยที่ใช้วัด เป้าหมาย	1. จำนวนจุดจำหน่ายเครื่องตีมราคาสวัสดิการ 2. ร้อยละของความพึงพอใจของพนักงาน	ค่าที่วัดได้ ในปัจจุบัน	1. จำนวนจุดจำหน่ายเครื่องตีม ราคาสวัสดิการ (ไม่มี) 2. ร้อยละของความพึงพอใจของพนักงาน (ไม่มี)
ผลลัพธ์ของ โครงการ (Outcome)	1. พนักงานมีจุดบริการเครื่องตีมราคาสวัสดิการจำนวน 6 จุด คือ บริเวณอาคาร 109/93 , 109/98 , 109/109 , 109/133 , 109/134 และสตรีโพลด์เซ็นเตอร์ คิดเป็นร้อยละ 100 ของเป้าหมาย 2. จากการดำเนินการก่อสร้างจุดจำหน่ายเครื่องตีมราคาสวัสดิการ จำนวน 6 จุด พบว่าพนักงานมีความพึงพอใจในการใช้บริการร้อยละ 94 ของพนักงานทั้งหมด คิดเป็นร้อยละ 117.5 ของเป้าหมาย		
ผลกระทบของ โครงการ (Impact)	มีจำนวนจุดบริการเครื่องตีมราคาสวัสดิการ ทำให้พนักงานได้ซื้อเครื่องตีมในราคาที่ต่ำกว่าร้านค้าปลีก พนักงานมีรายจ่ายลดลง มีความสุขส่งเสริมให้ประสิทธิภาพในการทำงานสูงขึ้น มีความรักภักดีต่อองค์กรมากขึ้น		
ระยะเวลา	กุมภาพันธ์ – พฤษภาคม 2558	งบประมาณ	20,000 บาท
คณะทำงาน	คุณวินัย จันทร์สว่าง คุณสุพจน์ เตชา คุณสมพร แนนกลาง คุณทองมี เนื้อไม้หอม คุณกัลชญากรณ์ กำเพ็ชร คุณรสรินทร์ ทองมาก คุณกฤษดา มาสมบูรณ์ คุณวรรณภา ไกยสิงห์	ผู้จัดทำโครงการ	 ( นายวินัย จันทร์สว่าง ) ผู้จัดการหน่วยงานซ่อมบำรุง  ..... ( นายสุพจน์ เตชา ) ประธานคณะกรรมการสวัสดิการฯ  ..... ( นางรสรินทร์ ทองมาก ) ผจก.แผนกธุรการ



 <p>กระทรวงอุตสาหกรรม</p>	<p>โครงการส่งเสริมอุตสาหกรรมให้มีการพัฒนาด้านความรับผิดชอบต่อสังคม (ภายใต้ค่าใช้จ่ายในการพัฒนาและถ่ายทอดเทคโนโลยีระบบผลิตสีเขียวให้เป็นมิตรกับสิ่งแวดล้อมและชุมชน) ปีงบประมาณ 2558</p>	 <p>กรมโรงงานอุตสาหกรรม</p>
--	--	--

		<p>ผู้อนุมัติโครงการ</p>	<p>..... ( นายชวนชาติ เจียมเจริญวุฒิ ) กรรมการและผู้จัดการทั่วไป</p>
--	--	--------------------------	--

### แผนการดำเนินงาน

ที่	ผู้มีส่วนได้เสีย (ที่เกี่ยวข้อง)	วิธีการ	เดือน				ผู้รับผิดชอบ	งบประมาณ
			ก.พ	มี.ค	เม.ย	พ.ค		
1	ผู้บริหาร คณะกรรมการ CSR	แต่งตั้งคณะกรรมการ	■ ■				คุณกฤษดา	-
2	คณะทำงาน	ประชุมแบ่งหน้าที่ความรับผิดชอบ	■ ■				คุณสุพจน์ คุณรสรินทร์	-
3	คณะทำงาน คณะกรรมการ สวัสดิการ	สำรวจพื้นที่และความเป็นไปได้ในการ ก่อสร้าง	■ ■				คุณสุพจน์ คุณรสรินทร์	-
4	คณะทำงานซ่อมบำรุง	ออกแบบสถานที่จัดวางตู้จำหน่าย เครื่องดื่ม ระบบไฟฟ้า และระบบน้ำ กรอง เพื่อจัดทำงบประมาณในการ ดำเนินการ		■ ■			คุณวินัย	-
5	ผู้บริหารคณะทำงาน	ขออนุมัติงบประมาณ		■ ■			คุณวินัย คุณกฤษดา	-
6	ฝ่ายจัดซื้อ ฝ่ายซ่อมบำรุง คณะทำงาน	จัดซื้อวัสดุ และจัดเตรียมวัสดุที่มีอยู่ แล้ว		■ ■			คุณดวงจันทร์	15,000 บาท
7	คณะทำงาน ฝ่ายซ่อมบำรุง	ดำเนินการก่อสร้างสถานที่จัดวางตู้ จำหน่ายเครื่องดื่ม วางระบบไฟฟ้า และระบบน้ำกรอง		■ ■			คุณวินัย	5,000 บาท
8	คณะทำงาน ผู้ให้บริการ	ประสานงานให้ผู้ให้บริการตู้จำหน่าย เครื่องดื่มเข้ามาติดตั้งตามจุดที่กำหนด			■ ■		คุณวรรณภา คุณสุพจน์	-
9	คณะทำงาน ผู้ให้บริการ	ให้ความรู้ในการใช้งานตู้จำหน่าย เครื่องดื่ม และการคัดแยกขยะให้ ถูกต้อง			■ ■		คุณวรรณภา	-
10	คณะทำงานพนักงาน	สำรวจความพึงพอใจของพนักงาน			■ ■		คุณสุพจน์	-
11	คณะทำงาน	ประมวลผลสัมฤทธิ์ของโครงการ			■ ■		คุณกฤษดา	-
12	คณะทำงาน	รายงานผลการจัดทำโครงการ			■ ■		คุณกฤษดา	-



	<p>โครงการส่งเสริมอุตสาหกรรมให้มีการพัฒนาด้านความรับผิดชอบต่อสังคม (ภายใต้ค่าใช้จ่ายในการพัฒนาและถ่ายทอดเทคโนโลยีระบบผลิตสีเขียวให้เป็นมิตรกับสิ่งแวดล้อมและชุมชน) ปีงบประมาณ 2558</p>	
---	--	---

ที่	ผู้มีส่วนได้เสีย (ที่เกี่ยวข้อง)	วิธีการ	เดือน				ผู้รับผิดชอบ	งบประมาณ
			ก.พ	มี.ค	เม.ย	พ.ค		
							คุณรสรินทร์	





แผน



ผลการดำเนินการ

### การรายงานผลการดำเนินงานของโครงการ

ที่	วิธีการ	ผลดำเนินงาน	ร้อยละของการดำเนินงาน	บันทึก
1	แต่งตั้งคณะกรรมการ	มีการแต่งตั้งคณะทำงานโครงการจากฝ่ายต่างๆ จำนวน 10 คน	100	คำสั่งแต่งตั้งคณะกรรมการ
2	ประชุมแบ่งหน้าที่ความรับผิดชอบ	มีการแบ่งหน้าที่ความรับผิดชอบในการดำเนินการโครงการ	100	รายงานการประชุม
3	สำรวจพื้นที่และความเป็นไปได้ในการก่อสร้าง	ผลการสำรวจพื้นที่ที่สามารถสร้างสถานที่ในการจำหน่ายเครื่องดื่มราคาสวัสดิการ	100	ภาพถ่ายแผนผังที่สรุปโดยคณะทำงาน
4	ออกแบบสถานที่จัดวางตู้จำหน่ายเครื่องดื่ม ระบบไฟฟ้า และระบบน้ำกรอง เพื่อจัดทำงบประมาณในการดำเนินการ	แบบก่อสร้าง และรายการอุปกรณ์ต่างๆ ที่ต้องใช้พร้อมประมาณราคา	100	รายงานสรุปรายการอุปกรณ์พร้อมราคา
5	ขออนุมัติงบประมาณ	ผลการอนุมัติงบประมาณ	100	รายการอนุมัติงบประมาณ
6	จัดซื้อวัสดุ และจัดเตรียมวัสดุที่มีอยู่แล้ว	การจัดซื้อวัสดุ, อุปกรณ์, ระบบไฟฟ้า และน้ำดื่ม	100	PO/PR
7	ดำเนินการสร้างสถานที่จัดวางตู้จำหน่ายเครื่องดื่ม ระบบไฟฟ้าและน้ำกรอง	ผลการดำเนินการก่อสร้าง	100	ภาพถ่าย
8	ประสานงานในการติดตั้งตู้จำหน่ายเครื่องดื่ม	ผลการติดตั้งตู้จำหน่ายเครื่องดื่ม	100	ภาพถ่าย
9	ให้ความรู้ด้านการใช้งานตู้จำหน่ายเครื่องดื่ม และการคัดแยกขยะให้	ผลการดำเนินการอบรมให้ความรู้	100	ภาพถ่ายบันทึกผู้เข้าร่วมอบรม

	<p>โครงการส่งเสริมอุตสาหกรรมให้มีการพัฒนาด้านความรับผิดชอบต่อสังคม (ภายใต้ค่าใช้จ่ายในการพัฒนาและถ่ายทอดเทคโนโลยีระบบผลิตสีเขียวให้เป็นมิตรกับสิ่งแวดล้อมและชุมชน) ปีงบประมาณ 2558</p>	
---	--	---

ที่	วิธีการ	ผลดำเนินงาน	ร้อยละของการดำเนินงาน	บันทึก
	ถูกต้อง			
10	สำรวจความพึงพอใจของพนักงาน	ผลการสำรวจความพึงพอใจ	100	แบบสำรวจความพึงพอใจ
11	ประมวลผลสัมฤทธิ์ของโครงการ	การสรุปผลการดำเนินการ	100	รายงานสรุปจากคณะทำงานส่วนต่างๆ
12	รายงานผู้บริหาร	การประชุมกับผู้บริหาร	100	รายงานการประชุม

• ผลการดำเนินกิจกรรมรายขั้นตอน

**ขั้นตอนที่ 1:** ดำเนินการสำรวจพื้นที่ และทำการก่อสร้างสถานที่จำหน่ายเครื่องดื่ม ราคาสวัสดิการ บริเวณอาคาร 109/93,109/98 ,109/109 ,109/133 ,109/134 และสไตรโพลดเซ็นเตอร์ จำนวน 6 จุด

**ผล:** ดำเนินการก่อสร้างสถานที่จำหน่ายเครื่องดื่ม ราคาสวัสดิการ บริเวณอาคาร 109/93,109/98 ,109/109 ,109/133 ,109/134 และสไตรโพลดเซ็นเตอร์(ตึก 109/144) จำนวน 6 จุด และติดตั้งระบบไฟฟ้า และระบบน้ำกรองเพื่อกระจายจุดให้บริการพนักงานให้ทั่วถึงทั้งซอย





โครงการส่งเสริมอุตสาหกรรมให้มีการพัฒนาด้านความรับผิดชอบต่อสังคม  
(ภายใต้ค่าใช้จ่ายในการพัฒนาและถ่ายทอดเทคโนโลยีระบบผลิตสีเขียวให้เป็นมิตรกับสิ่งแวดล้อมและชุมชน)  
ปีงบประมาณ 2558



ก่อนมีการติดตั้งตู้จำหน่ายเครื่องดื่มราคา  
สวัสดิการ พนักงานยื่นต่อคิวซื้อน้ำดื่ม  
ร้านค้าภายในซอย ต้องเสียเวลานาน  
เนื่องจากร้านค้ามีน้อย

หลังมีการติดตั้งตู้จำหน่ายเครื่องดื่มราคา  
สวัสดิการ พนักงานสะดวกมากขึ้น  
พนักงานมีรายจ่ายลดลง เนื่องจากราคาถูก  
กว่าร้านค้าทั่วไป

**ขั้นตอนที่ 2:** ดำเนินการติดตั้ง ตู้จำหน่ายเครื่องดื่ม ราคาสวัสดิการ บริเวณอาคาร 109/93,109/98 ,109/109 ,109/133 ,109/134 และสโตร์โหลตเซ็นเตอร์ จำนวน 6 จุด

**ผล:** ดำเนินการติดตั้งตู้จำหน่ายเครื่องดื่ม ราคาสวัสดิการ บริเวณด้านหน้าอาคาร 109/93,109/98 ,109/109 ,109/133 ,109/134 และสโตร์โหลตเซ็นเตอร์ จำนวน 6 จุด เพื่อกระจายจุดการให้บริการ พนักงานอย่างทั่วถึง

- **ผลการดำเนินงานตามเป้าหมาย**

**เป้าหมายที่ 1:** มีที่สถานที่จำหน่ายเครื่องดื่มราคาสวัสดิการ เพิ่มขึ้น จำนวน 6 จุด

**ผล:** จากการดำเนินการก่อสร้างและติดตั้งตู้จำหน่ายเครื่องดื่มราคาสวัสดิการ พบว่าพนักงานมีจุดให้บริการซื้อเครื่องดื่มราคาสวัสดิการ 6 จุด (จากเดิม 0 จุด) คือ บริเวณอาคาร 109/93,109/98 ,109/109 ,109/133 ,109/134 และสโตร์โหลตเซ็นเตอร์ คิดเป็นร้อยละ ของเป้าหมาย



ก่อนดำเนินการติดตั้งตู้จำหน่ายเครื่องดื่ม  
ราคาสวัสดิการ บริเวณอาคาร 109/93



หลังดำเนินการติดตั้งตู้จำหน่ายเครื่องดื่ม  
ราคาสวัสดิการ บริเวณอาคาร 109/93





โครงการส่งเสริมอุตสาหกรรมให้มีการพัฒนาด้านความรับผิดชอบต่อสังคม  
(ภายใต้ค่าใช้จ่ายในการพัฒนาและถ่ายทอดเทคโนโลยีระบบผลิตสีเขียวให้เป็นมิตรกับสิ่งแวดล้อมและชุมชน)  
ปีงบประมาณ 2558



ก่อนดำเนินการติดตั้งตู้จำหน่ายเครื่องดื่ม  
ราคาสวัสดิการ บริเวณอาคาร 109/98



หลังดำเนินการติดตั้งตู้จำหน่ายเครื่องดื่ม  
ราคาสวัสดิการ บริเวณอาคาร 109/98

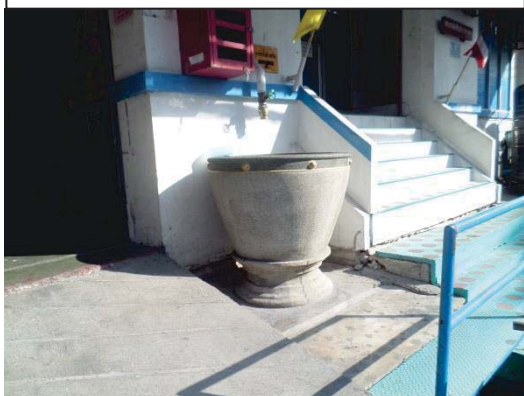

ก่อนดำเนินการติดตั้งตู้จำหน่ายเครื่องดื่ม  
ราคาสวัสดิการ บริเวณอาคาร 109/109

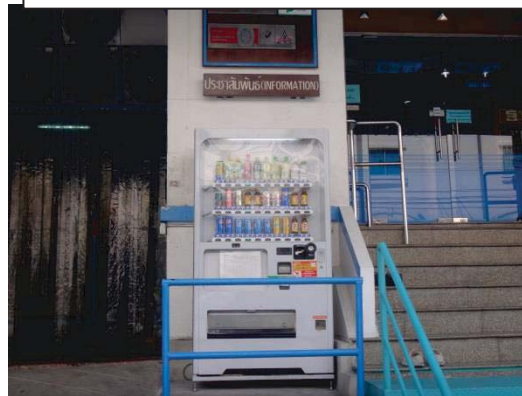

หลังดำเนินการติดตั้งตู้จำหน่ายเครื่องดื่ม  
ราคาสวัสดิการ บริเวณอาคาร 109/109



ก่อนดำเนินการติดตั้งตู้จำหน่ายเครื่องดื่ม  
ราคาสวัสดิการ บริเวณอาคาร 109/133



หลังดำเนินการติดตั้งตู้จำหน่ายเครื่องดื่ม  
ราคาสวัสดิการ บริเวณอาคาร 109/133



โครงการส่งเสริมอุตสาหกรรมให้มีการพัฒนาด้านความรับผิดชอบต่อสังคม  
(ภายใต้ค่าใช้จ่ายในการพัฒนาและถ่ายทอดเทคโนโลยีระบบผลิตสีเขียวให้เป็นมิตรกับสิ่งแวดล้อมและชุมชน)  
ปีงบประมาณ 2558



ก่อนดำเนินการติดตั้งตู้จำหน่ายเครื่องดื่ม  
ราคาสวัสดิการ บริเวณอาคาร 109/134



หลังดำเนินการติดตั้งตู้จำหน่ายเครื่องดื่ม  
ราคาสวัสดิการ บริเวณอาคาร 109/134



ก่อนดำเนินการติดตั้งตู้จำหน่ายเครื่องดื่ม  
ราคาสวัสดิการ บริเวณอาคาร 109/144



หลังดำเนินการติดตั้งตู้จำหน่ายเครื่องดื่ม  
ราคาสวัสดิการ บริเวณอาคาร 109/144

**เป้าหมายที่ 2:** ความพึงพอใจต่อโครงการตู้จำหน่ายเครื่องดื่มราคาถูกบริการอย่างทั่วถึง 80% ขึ้นไป

**ผล:** จากการสำรวจความพึงพอใจของพนักงานที่มีต่อโครงการตู้จำหน่ายเครื่องดื่มราคาถูก บริการอย่างทั่วถึง จำนวน 6 จุด (จากเดิมมี 0 จุด) คือ 1.บริเวณอาคาร 109/93, 109/98 , 109/109 , 109/133 , 109/134 และสโตร์โหลดเซ็นเตอร์ พบว่าพนักงานจำนวน 285 คน มีความพึงพอใจจำนวน 268 คน คิดเป็นระดับความพึงพอใจร้อยละ 94 ของพนักงานที่สำรวจ คิดเป็นร้อยละ 117.5 ของเป้าหมาย





โครงการส่งเสริมอุตสาหกรรมให้มีการพัฒนาด้านความรับผิดชอบต่อสังคม  
(ภายใต้ค่าใช้จ่ายในการพัฒนาและถ่ายทอดเทคโนโลยีระบบผลิตสีเขียวให้เป็นมิตรกับสิ่งแวดล้อมและชุมชน)  
ปีงบประมาณ 2558



ภาพการสำรวจระดับความพึงพอใจ  
ของพนักงาน ที่มีต่อการใช้บริการ  
โครงการตู้จำหน่ายเครื่องดื่มราคาถูก



ภาพการสำรวจระดับความพึงพอใจของ  
พนักงาน ที่มีต่อการใช้บริการ โครงการตู้  
จำหน่ายเครื่องดื่มราคาถูก



ภาพความพึงพอใจของพนักงาน ที่  
มีต่อการใช้บริการ โครงการตู้จำหน่าย  
เครื่องดื่มราคาถูก



ภาพความพึงพอใจของพนักงาน ที่  
มีต่อการใช้บริการ โครงการตู้จำหน่าย  
เครื่องดื่มราคาถูก

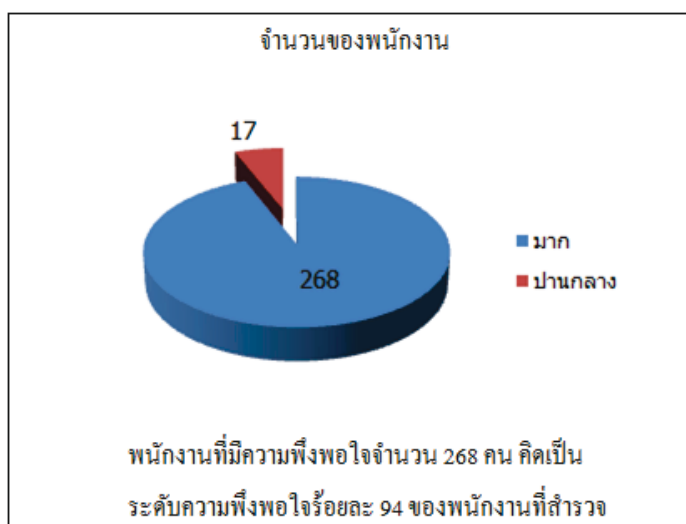





โครงการส่งเสริมอุตสาหกรรมให้มีการพัฒนาด้านความรับผิดชอบต่อสังคม  
(ภายใต้ค่าใช้จ่ายในการพัฒนาและถ่ายทอดเทคโนโลยีระบบผลิตสีเขียวให้เป็นมิตรกับสิ่งแวดล้อมและชุมชน)  
ปีงบประมาณ 2558



กราฟสรุปความพึงพอใจจากการสำรวจความคิดเห็น  
ของพนักงาน จำนวน 285 คน

แบบฟอร์มสำรวจความพึงพอใจของพนักงานที่ใช้บริการโครงการผู้จำหน่ายเครื่องดื่ม  
ราคาถูกรายอย่างทั่วถึง



โครงการส่งเสริมอุตสาหกรรมให้มีการพัฒนาด้านความรับผิดชอบต่อสังคม  
(ภายใต้ค่าใช้จ่ายในการพัฒนาและถ่ายทอดเทคโนโลยีระบบผลดีสีเขียวให้เป็นมิตรกับสิ่งแวดล้อมและชุมชน)  
ปีงบประมาณ 2558



**แบบสอบถาม**

เรื่อง ความพึงพอใจของพนักงานที่ใช้บริการโครงการตู้จำหน่ายเครื่องดื่มราคาถูกระหว่างปี 2557-2558  
แบบสอบถามชุดนี้จัดทำขึ้นเพื่อประเมินระดับความพึงพอใจของพนักงานภายในบริษัท ซี.บี.แทค (ประเทศไทย) จำกัด

**คำชี้แจง** โปรดทำเครื่องหมาย / ลงใน ( ) หรือเติมข้อความลงในช่องว่างตามความเป็นจริง

ตอนที่ 1 : ข้อมูลทั่วไปของผู้ตอบแบบสอบถาม

- 1.1 เพศ ( ) ชาย ( ) หญิง  
1.2 อายุ ( ) ต่ำกว่า 20 ปี ( ) 21-30 ปี ( ) 31-40 ปี  
( ) 41 ปี ขึ้นไป

ตอนที่ 2 : ข้อมูลเกี่ยวกับความพึงพอใจของพนักงานที่ใช้บริการโครงการตู้จำหน่ายเครื่องดื่มราคาถูกระหว่างปี 2557-2558

สิ่งที่ให้บริการ	ระดับความพึงพอใจ				
	(5) มากที่สุด	(4) มาก	(3) ปานกลาง	(2) น้อย	(1) ไม่พอใจ
1.สถานที่ให้บริการสะอาดถูกสุขลักษณะ					
2.ความสะอาดของจุดให้บริการเครื่องดื่มราคาสวัสดิการ					
3.ความเพียงพอของจุดให้บริการ เครื่องดื่ม ราคาสวัสดิการ					
4.การจัดชนิดของเครื่องดื่มราคาสวัสดิการที่ให้บริการมีความเหมาะสม					
5.เครื่องดื่มที่จำหน่าย มีราคาถูก สามารถช่วยลดค่าใช้จ่ายของพนักงานได้					
รวม					

ตอนที่ 3 ข้อคิดเห็นหรือข้อเสนอแนะ

- ท่านคิดว่ามีปัญหาอะไรบ้างเกี่ยวกับการใช้บริการตู้จำหน่ายเครื่องดื่มราคาถูกระหว่างปี 2557-2558

.....  
.....

- ข้อเสนอแนะในการแก้ไขปรับปรุง หรือข้อเสนอแนะอื่น ๆ

.....  
.....

**9.5 สรุปผลสำเร็จการดำเนินงานกับผู้มีส่วนได้ส่วนเสียในปีที่ผ่านมา**

กลุ่มผู้มีส่วนได้เสีย	พนักงานบริษัท ซี.บี.แทค (ประเทศไทย) จำกัด
-----------------------	---



โครงการส่งเสริมอุตสาหกรรมให้มีการพัฒนาด้านความรับผิดชอบต่อสังคม  
(ภายใต้ค่าใช้จ่ายในการพัฒนาและถ่ายทอดเทคโนโลยีระบบผลิตสีเขียวให้เป็นมิตรกับสิ่งแวดล้อมและชุมชน)  
ปีงบประมาณ 2558





<b>ชื่อโครงการ</b>	ลานกีฬาเพื่อสุขภาพ หัวใจแข็งแรง ภาค 2
<b>งบประมาณ</b>	122,000 บาท
<b>วัตถุประสงค์</b>	1.เพื่อให้พนักงานมีลานกีฬาในการผ่อนคลาย 2.พนักงานพึงพอใจมีคุณภาพชีวิตที่ดีมากขึ้น
<b>เป้าหมาย</b>	1.มีลานกีฬาจำนวน 2 จุด 2.พนักงานพึงพอใจต่อลานกีฬาเพื่อสุขภาพ หัวใจแข็งแรง 80% ขึ้นไป
<b>ผลการดำเนินงาน</b>	1.พนักงานมีพื้นที่ลานกีฬาในการผ่อนคลาย และออกกำลังกาย   2.พนักงานพึงพอใจต่อลานกีฬาเพื่อสุขภาพ หัวใจแข็งแรง 80% ขึ้นไป 
<b>กลุ่มผู้มีส่วนได้เสีย</b>	พนักงานบริษัท ซี.บี.แทค (ประเทศไทย) จำกัด
<b>ชื่อโครงการ</b>	โรงอาหารเบิกบานใจ คลายร้อนเอย อีก 2 จุด



โครงการส่งเสริมอุตสาหกรรมให้มีการพัฒนาด้านความรับผิดชอบต่อสังคม  
(ภายใต้ค่าใช้จ่ายในการพัฒนาและถ่ายทอดเทคโนโลยีระบบผลิตสีเขียวให้เป็นมิตรกับสิ่งแวดล้อมและชุมชน)  
ปีงบประมาณ 2558



งบประมาณ	80,000 บาท
วัตถุประสงค์	1.เพื่อให้พนักงานมีที่นั่งพักรับประทานอาหารและพักผ่อนคลายร้อน 2.พนักงานพึงพอใจมีคุณภาพชีวิตที่ดีมากขึ้น
เป้าหมาย	1.มีจุดรับประทานอาหารเพิ่ม จำนวน 2 จุด 2.พนักงานพึงพอใจต่อโรงอาหาร 80% ขึ้นไป
ผลการดำเนินงาน	1.มีจุดรับประทานอาหารเพิ่ม จำนวน 2 จุด ที่ตึก 109/133 และตึก 109/137  2.พนักงานพึงพอใจต่อโรงอาหาร 80% ขึ้นไป 



โครงการส่งเสริมอุตสาหกรรมให้มีการพัฒนาด้านความรับผิดชอบต่อสังคม  
(ภายใต้ค่าใช้จ่ายในการพัฒนาและถ่ายทอดเทคโนโลยีระบบผลิตสีเขียวให้เป็นมิตรกับสิ่งแวดล้อมและชุมชน)  
ปีงบประมาณ 2558



# 10

## ข้อมูลของชุมชนที่เข้าร่วมโครงการ CSR-DIW ปี 2558



### 10.1 ข้อมูลทั่วไปของชุมชน (Community Profile)

ชื่อชุมชน/หมู่บ้าน : ชุมชนบ้านทรงไทย

ที่ตั้ง : ถนนสามแยก-วัดบางป่อ หมู่ที่ 2 ตำบลบางป่อ อำเภอบางป่อ จังหวัดสมุทรปราการ

จำนวนประชากร : 350 คน (63 ครัวเรือน)

อาชีพหลัก : พนักงานบริษัท

รายได้เฉลี่ยต่อครัวเรือน : 17,000 บาท/เดือน

ชื่อหัวหน้าชุมชน/หมู่บ้าน : คุณภูหะพัฒน์ มั่งมี





โครงการส่งเสริมอุตสาหกรรมให้มีการพัฒนาด้านความรับผิดชอบต่อสังคม  
(ภายใต้ค่าใช้จ่ายในการพัฒนาและถ่ายทอดเทคโนโลยีระบบผลิตสีเขียวให้เป็นมิตรกับสิ่งแวดล้อมและชุมชน)  
ปีงบประมาณ 2558



ผู้ประสานงานหลักของชุมชน/หมู่บ้าน : นางรัตนา โพธิ์เงิน

เบอร์โทรศัพท์/โทรสาร : 087-017-0292



ชื่อชุมชน/หมู่บ้าน : ชุมชนชอย ซี.บี.แทค

ที่ตั้ง : โครงการเมืองอุตสาหกรรม บางพลี ถนนเทพารักษ์ กม.26 หมู่ที่ 2 ตำบลบางเสาธง

อำเภอบางเสาธง จังหวัดสมุทรปราการ

จำนวนประชากร : 600 คน ( 50 ครัวเรือน )

อาชีพหลัก : พนักงานบริษัท

รายได้เฉลี่ยต่อครัวเรือน : 15,000 บาท/เดือน

ชื่อหัวหน้าชุมชน/หมู่บ้าน : คุณสุมาลี ม่วงไหม

ผู้ประสานงานหลักของชุมชน/หมู่บ้าน : นางรสรินทร์ ทองมาก





โครงการส่งเสริมอุตสาหกรรมให้มีการพัฒนาด้านความรับผิดชอบต่อสังคม  
(ภายใต้ค่าใช้จ่ายในการพัฒนาและถ่ายทอดเทคโนโลยีระบบผลิตสีเขียวให้เป็นมิตรกับสิ่งแวดล้อมและชุมชน)  
ปีงบประมาณ 2558



เบอร์โทรศัพท์/โทรสาร : 081-793-3587



ชื่อชุมชน/หมู่บ้าน : ชุมชนเสรีบางนา(ทิพมาศ)

ที่ตั้ง : 223/1 ถ.ปานวิถี ต.บางเพรียง อำเภอบางบ่อ จังหวัดสมุทรปราการ

จำนวนประชากร : 3,000 คน

อาชีพหลัก : พนักงานบริษัท

รายได้เฉลี่ยต่อครัวเรือน : 28,000 บาท/เดือน

ชื่อหัวหน้าชุมชน/หมู่บ้าน : คุณสำราญ สุดถนอม

ผู้ประสานงานหลักของชุมชน/หมู่บ้าน : คุณสมพร แนนกลาง

เบอร์โทรศัพท์/โทรสาร : 093-5750670



โครงการส่งเสริมอุตสาหกรรมให้มีการพัฒนาด้านความรับผิดชอบต่อสังคม  
(ภายใต้ค่าใช้จ่ายในการพัฒนาและถ่ายทอดเทคโนโลยีระบบผลิตสีเขียวให้เป็นมิตรกับสิ่งแวดล้อมและชุมชน)  
ปีงบประมาณ 2558



ชื่อชุมชน/หมู่บ้าน : ชุมชนเทพารักษ์

ที่ตั้ง : หมู่ที่ 4 ถนนเทพารักษ์ กม.25 ตำบลบางเพรียง

อำเภอบางบ่อ จังหวัดสมุทรปราการ

จำนวนประชากร : 2,500 คน

อาชีพหลัก : พนักงานบริษัท

รายได้เฉลี่ยต่อครัวเรือน : 25,000 บาท/เดือน

ชื่อหัวหน้าชุมชน/หมู่บ้าน : คุณเผ่า แต้มเจริญ

ผู้ประสานงานหลักของชุมชน/หมู่บ้าน : คุณวิศณุ แต้มเจริญ

เบอร์โทรศัพท์/โทรสาร : 086-0816005



## 10.2 แผนที่ไปชุมชน

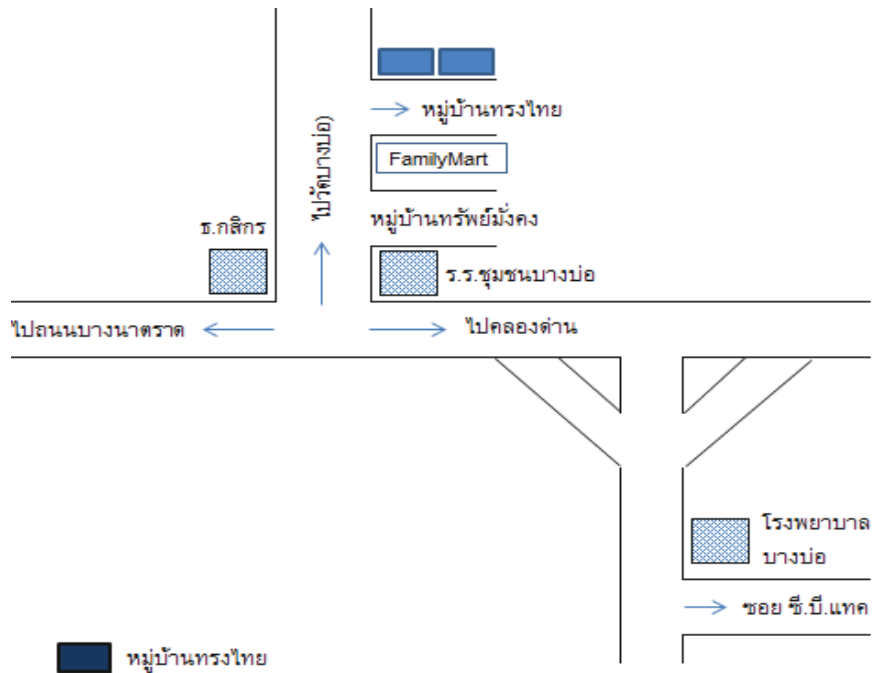

ภาพที่ 10-9 แผนที่ไปชุมชนบ้านทรงไทย

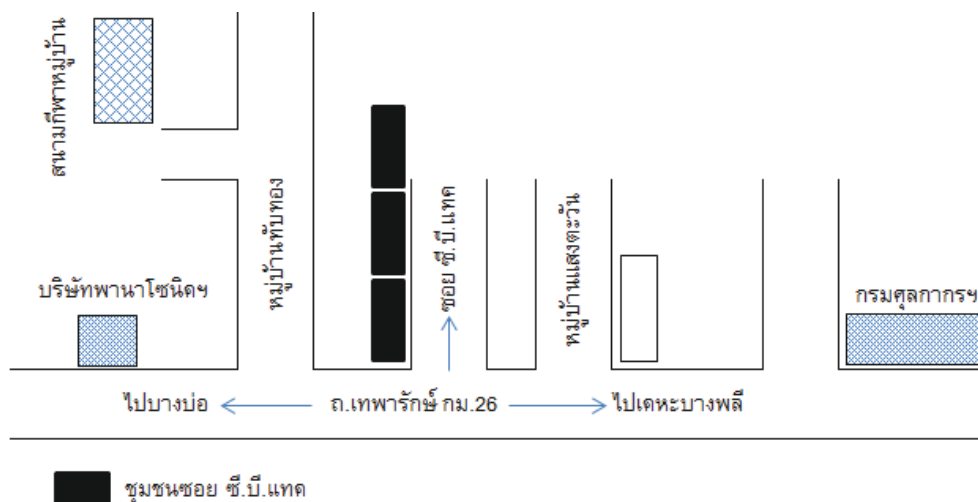



โครงการส่งเสริมอุตสาหกรรมให้มีการพัฒนาด้านความรับผิดชอบต่อสังคม  
(ภายใต้ค่าใช้จ่ายในการพัฒนาและถ่ายทอดเทคโนโลยีระบบผลิตสีเขียวให้เป็นมิตรกับสิ่งแวดล้อมและชุมชน)  
ปีงบประมาณ 2558



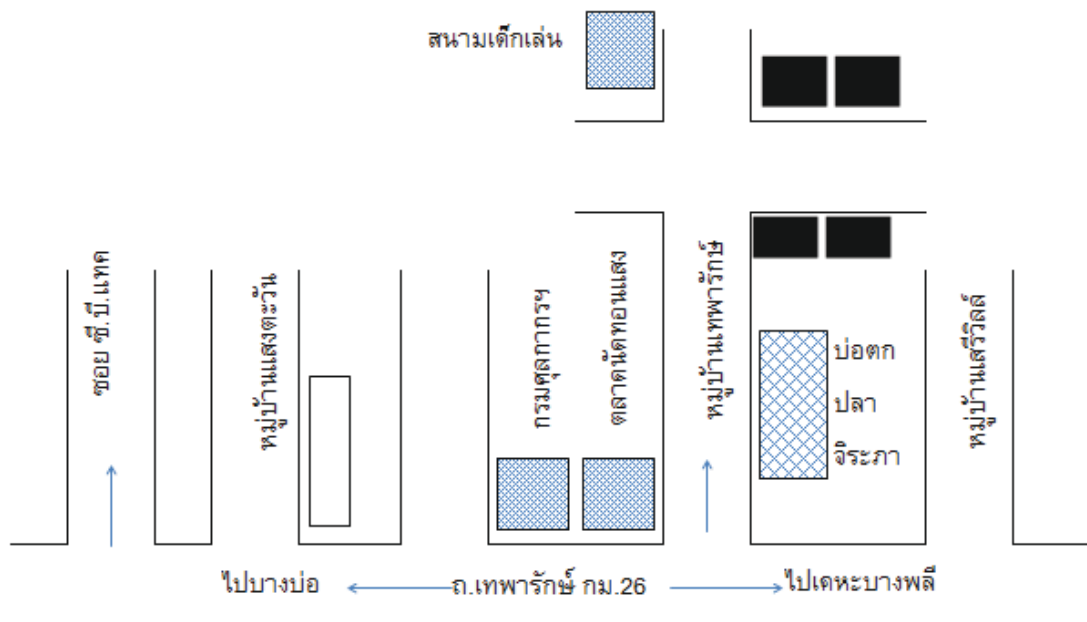

ภาพที่ 10-10 แผนที่ไปชุมชนซอย ซี.บี.แตก

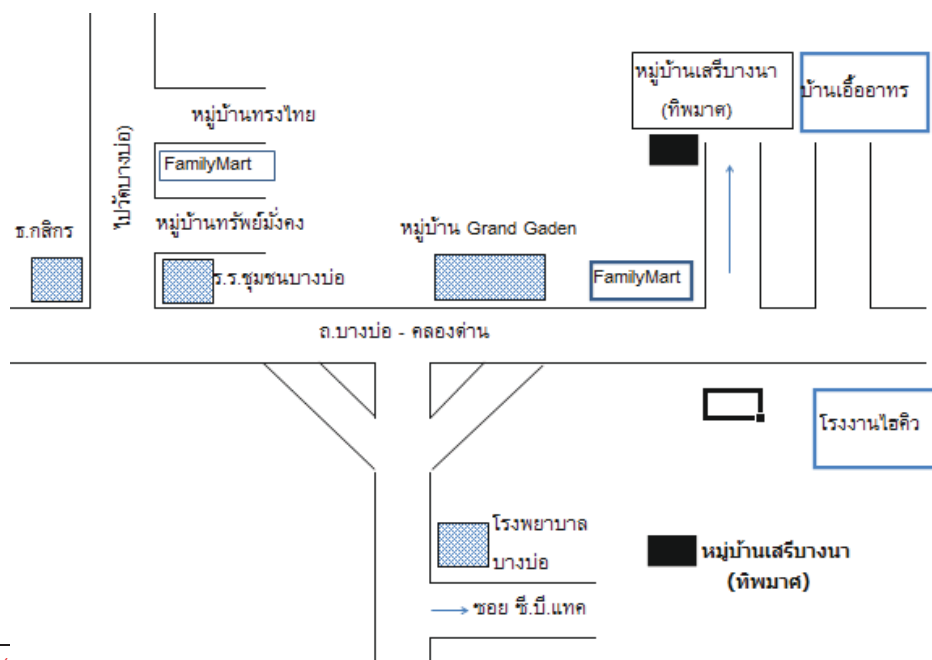

■ หมู่บ้านเทพารักษ์

ภาพที่ 10-11 แผนที่ไปชุมชนเทพารักษ์



	<p>โครงการส่งเสริมอุตสาหกรรมให้มีการพัฒนาด้านความรับผิดชอบต่อสังคม (ภายใต้ค่าใช้จ่ายในการพัฒนาและถ่ายทอดเทคโนโลยีระบบผลิตสีเขียวให้เป็นมิตรกับสิ่งแวดล้อมและชุมชน) ปีงบประมาณ 2558</p>	
---	--	---

ภาพที่ 10-12 แผนที่ไปชุมชนเสรีบางนา(ทิพมาศ)

### 10.3 โครงสร้างและคณะทำงานด้านความรับผิดชอบต่อสังคมของชุมชน ที่ร่วมกับโรงงาน

#### คณะทำงานบริษัท

- |                           |                                |
|---------------------------|--------------------------------|
| 1. คุณรศชรินทร์ ทองมาก    | ผู้จัดการแผนกธุรการ            |
| 2. คุณสุรัตน์ สุทธิพุ่ม   | ผู้จัดการแผนกจัดส่ง            |
| 3. คุณวินัย จันทร์สว่าง   | ผู้จัดการแผนกซ่อมบำรุง         |
| 4. คุณวรรณภา ไกยสิงห์     | พนักงานแผนก TQM                |
| 5. คุณชลธิชา ชัยบุตร      | พนักงานประชาสัมพันธ์           |
| 6. คุณกฤษดา มาสมบูรณ์     | ผู้จัดการแผนก TQM              |
| 7. คุณบุณณดา ธนดลบุญญารุท | เจ้าหน้าที่หน่วยงานความปลอดภัย |



#### คณะชุมชน

คณะทำงานโครงการเชิญชวนชุมชนมาร่วมกันเป็นจิตอาสารวบรวมกล่องนม เพื่อจัดสร้าง  
หลังคาเขียว เพื่อเพื่อนพ้อง (ภาค) ยามยากกันเถอะ

- |                           |  |
|---------------------------|--|
| 1.คุณกรรณิการ์ บัณฑิตกวี  | ผู้อำนวยการสถานรับเลี้ยงเด็กบัณฑิตกวี เนิร์สเซอร์รี่ |
| 2.คุณธนกฤต แฉ่งลมัย       | ผู้อำนวยการโรงเรียนบ้านสุเหร่าบ้านไร่                |
| 3.คุณบังอร พงษ์ประเสริฐ   | ผู้อำนวยการโรงเรียนคลองกันยา                         |
| 4.คุณดวงเดือน ป่าเมืองมูล | ผู้อำนวยการศูนย์พัฒนาเด็กเล็กบางบ่อ                  |
| 5.คุณเด่นเดือน กิจชอบ     | ผู้อำนวยการโรงเรียนอนุบาลชลลิตา                      |
| 6.คุณมุกดา บำรุงศักดิ์    | ผู้อำนวยการโรงเรียนวัดบางเพ็ญ                        |





	<p>โครงการส่งเสริมอุตสาหกรรมให้มีการพัฒนาด้านความรับผิดชอบต่อสังคม (ภายใต้ค่าใช้จ่ายในการพัฒนาและถ่ายทอดเทคโนโลยีระบบผลิตสีเขียวให้เป็นมิตรกับสิ่งแวดล้อมและชุมชน) ปีงบประมาณ 2558</p>	 กรมโรงงานอุตสาหกรรม
---	--	--

2	เยาวยชน
3	ผู้สูงอายุ
4	คนว่างงาน และแม่บ้านที่ว่างงาน
5	คนพิการ



2) ปัญหาความรุนแรงที่เกิดขึ้นในหมู่บ้าน/ชุมชนใน 1 ปีที่ผ่านมา 5 ลำดับแรก

ลำดับ	ชื่อปัญหา
1	อุบัติเหตุบนท้องถนน
2	ความยากจน
3	ปัญหายาเสพติด
4	เยาวยชนทะเลาะวิวาท
5	สิ่งแวดล้อม

3) สรุปคะแนนปัญหาความรุนแรงที่เกิดขึ้นใน 1 ปีที่ผ่านมาในแต่ละกลุ่มคน

กลุ่มคน	ปัญหาความรุนแรงที่เกิดขึ้นใน 1 ปีที่ผ่านมา				
	อุบัติเหตุ	ความยากจน	ยาเสพติด	ทะเลาะวิวาท	สิ่งแวดล้อม
เด็กเล็ก (อายุไม่เกิน 11 ปี)	3	0	0	0	3
เยาวยชน	5*	1	4	2	3
ผู้สูงอายุ	3	4	0	0	3
คนว่างงาน และแม่บ้านที่ว่างงาน	2	5*	1	0	3
คนพิการ	0	5	0	0	3

หมายเหตุ ปัญหาการเกิดอุบัติเหตุของเยาวยชน จากการสานเสวนาได้รับคะแนนสูงสุด ส่วนใหญ่เกิดจากการขับขี่มอเตอร์ไซด์ ได้มีการจัดทำโครงการขับขี่ปลอดภัย ลดอุบัติเหตุ โดยใช้แถบสะท้อนแสงซึ่งเป็นวัสดุเหลือใช้ของบริษัทไปติดบริเวณจุดเสี่ยงต่อการเกิดอุบัติเหตุในยามค่ำคืนและจัดทำป้ายขั้รถช้าๆ ระวังเด็ก ไปติดในบริเวณชุมชน ส่วนปัญหาการองลงมาคือปัญหาความยากจน ในกลุ่มคนว่างงาน และ

	<p>โครงการส่งเสริมอุตสาหกรรมให้มีการพัฒนาด้านความรับผิดชอบต่อสังคม (ภายใต้ค่าใช้จ่ายในการพัฒนาและถ่ายทอดเทคโนโลยีระบบผลดีสีเขียวให้เป็นมิตรกับสิ่งแวดล้อมและชุมชน) ปีงบประมาณ 2558</p>	
---	--	---

แม่บ้านที่ว่างงาน แต่เหตุผลที่บริษัทไม่เลือกทำโครงการ เนื่องจากไม่สอดคล้องกับธุรกิจและ  
ความสามารถในการดำเนินธุรกิจ

ส่วนเหตุผลที่บริษัทเลือกทำโครงการจิตอาสารวบรวมหลังคาเขียวเพื่อเพื่อนฝูง (ภา) ยามยาก  
เนื่องจากเป็นโครงการที่แก้ไขปัญหาด้านสิ่งแวดล้อม ด้านการจัดการขยะ ซึ่งดำเนินงานโครงการมีความ  
สอดคล้องกับธุรกิจและความสามารถในการดำเนินธุรกิจ

#### 4) สรุปผลดี และผลเสียที่ได้รับจากการที่โรงงานมาตั้งอยู่

ผลดี	ผลเสีย
ชุมชนมีงานจากการทำงานในโรงงาน	การจราจรติดขัด
มีร้านค้า ร้านอาหารเพิ่มขึ้น ทำให้สะดวกมากขึ้น	มลภาวะทางอากาศ เช่น ฝุ่นและควันบนท้องถนน
เกิดอาชีพ รายได้ จากการค้าขาย การให้บริการต่างๆ เช่น มอเตอร์ไซด์รับจ้าง ร้านค้า	พื้นผิวการจราจรชำรุด

#### 5) สรุปประเด็นเกี่ยวกับผลกระทบที่ชุมชนได้รับ

หัวข้อหลัก (แนวคำถาม)	ต้องการให้โรงงาน ดำเนินการอะไร	หากไม่ดำเนินการจะส่งผลกระทบต่ออะไร		ข้อเสนอแนะ/แนวทางใน การดำเนินงาน (ทำอย่างไร)
		ต่อโรงงาน	ต่อชุมชน	
<b>5.1 การกำกับดูแลองค์กร:</b> <ul style="list-style-type: none"> <li>ความโปร่งใสของการบริหารจัดการ</li> <li>การใช้ทรัพยากรมนุษย์ /การเงิน / การใช้วัตถุดิบอย่างเหมาะสม</li> <li>มีการสื่อสาร 2 ทางกับผู้มีส่วนได้เสีย</li> <li>มีการติดตามการดำเนินงานขององค์กรเป็นระยะๆ</li> </ul>	-	-	-	-
<b>5.2 สิทธิมนุษยชน:</b> <ul style="list-style-type: none"> <li>มีความตระหนักด้านสิทธิมนุษยชน</li> <li>มีแผนรับมือกับสถานะ การที่มีความเสี่ยงในการละเมิดสิทธิ</li> <li>การยอมรับและเคารพต่อสิทธิของ ผู้มีส่วนได้เสียใดๆ ที่อาจได้รับผลกระทบจากองค์กร</li> </ul>	-	-	-	-



โครงการส่งเสริมอุตสาหกรรมให้มีการพัฒนาด้านความรับผิดชอบต่อสังคม  
(ภายใต้ค่าใช้จ่ายในการพัฒนาและถ่ายทอดเทคโนโลยีระบบผลิตสีเขียวให้เป็นมิตรกับสิ่งแวดล้อมและชุมชน)  
ปีงบประมาณ 2558



หัวข้อหลัก (แนวคำถาม)	ต้องการให้โรงงาน ดำเนินการอะไร	หากไม่ดำเนินการจะส่งผลกระทบต่ออะไร		ข้อเสนอแนะ/แนวทางใน การดำเนินงาน (ทำอย่างไร)
		ต่อโรงงาน	ต่อชุมชน	
<b>5.3 การปฏิบัติด้านแรงงาน:</b> <ul style="list-style-type: none"><li>ให้การดูแลพนักงานตามกฎหมายหรือมากกว่า ทั้งด้านการปกป้องทางสังคม สุขภาพ อาชีวอนามัย ความปลอดภัยในการทำงาน</li><li>ให้โอกาสในการพัฒนาบุคลากรอย่างเท่าเทียม</li></ul>	-	-	-	-
<b>5.4 สิ่งแวดล้อม:</b> <ul style="list-style-type: none"><li>การจัดการมลพิษที่เกิดจากกระบวนการผลิต</li><li>การใช้ทรัพยากรการผลิตอย่างมีประสิทธิภาพ</li><li>พิจารณาลดปัจจัยที่ก่อให้เกิดภาวะโลกร้อนจากการดำเนินงานขององค์กร</li><li>ให้ความสำคัญกับระบบนิเวศ/แหล่งที่อยู่อาศัยตามธรรมชาติ</li></ul>	ให้มีการควบคุมมลภาวะ ของเสียไม่ให้ส่งผลกระทบต่อชุมชน	ถูกชุมชนร้องเรียน	ได้รับผลกระทบต่อสุขภาพ สิ่งแวดล้อมเสื่อมโทรม	ได้รับการรับรอง ISO 14001
<b>5.5 การดำเนินงานอย่างเป็นธรรม:</b> <ul style="list-style-type: none"><li>การต่อต้านการคอร์รัปชั่นทั้งในและนอกองค์กร</li><li>การมีส่วนร่วมทางการเมืองอย่างมีความรับผิดชอบต่อสังคม</li><li>การแข่งขันอย่างเป็นธรรม</li><li>เคารพต่อสิทธิในทรัพย์สิน และ/หรือ ทรัพย์สินทางปัญญาของผู้เกี่ยวข้อง</li></ul>	-	-	-	-
<b>5.6 ประเด็นด้านผู้บริโภค:</b> <ul style="list-style-type: none"><li>การให้ข้อมูลที่ถูกต้องและครบถ้วนเกี่ยวกับผลิตภัณฑ์หรือบริการขององค์กร</li><li>การปกป้องสุขภาพและความปลอดภัยจากการใช้งานสินค้าหรือบริการ</li><li>การมีสัญญาหรือเงื่อนไขที่เป็นธรรมในการซื้อขาย หรือใช้งานสินค้าเพื่อวัตถุประสงค์ต่างๆ</li><li>การให้ความรู้และสร้างความตระหนักที่เกี่ยวเนื่องกับการใช้งานผลิตภัณฑ์แก่ผู้บริโภค</li></ul>	-	-	-	-





โครงการส่งเสริมอุตสาหกรรมให้มีการพัฒนาด้านความรับผิดชอบต่อสังคม  
(ภายใต้ค่าใช้จ่ายในการพัฒนาและถ่ายทอดเทคโนโลยีระบบผลิตสีเขียวให้เป็นมิตรกับสิ่งแวดล้อมและชุมชน)  
ปีงบประมาณ 2558



หัวข้อหลัก (แนวคำถาม)	ต้องการให้โรงงาน ดำเนินการอะไร	หากไม่ดำเนินการจะส่งผลกระทบต่ออะไร		ข้อเสนอแนะ/แนวทางใน การดำเนินงาน (ทำอย่างไร)
		ต่อโรงงาน	ต่อชุมชน	
<b>5.7 การมีส่วนร่วมและการพัฒนา ชุมชน:</b> <ul style="list-style-type: none"><li>การมีส่วนร่วมในกิจกรรมต่างๆ ของชุมชน ทั้งใกล้ และไกล ในหัวข้อต่างๆ เช่น การสนับสนุน การศึกษา วัฒนธรรม การมีสุขภาพที่ดี</li><li>การสร้างงาน และพัฒนาทักษะ</li><li>การถ่ายทอดเทคโนโลยี</li><li>การสร้างรายได้</li><li>การลงทุนด้านสังคมต่างๆ</li></ul>	<ol style="list-style-type: none"><li>มีปัญหาเรื่องขยะมีปริมาณมากสะสม ไม่มี การคัดแยกขยะที่เหมาะสม</li><li>ถนนไม่มีทางเท้า อาจทำให้เกิดอุบัติเหตุระหว่างเดินทางได้</li><li>ไม่มีงบประมาณต่อเติมห้องสมุด</li><li>สนามกีฬาไม่เพียงพอต่อการเล่นกีฬาและออกกำลังกาย</li></ol>	ทางชุมชนอาจจะ มีทัศนคติมุมมองที่ไม่ดีต่อโรงงาน ทำให้ความสัมพันธ์ที่ดีต่อโรงงานลดน้อยลง	เด็กไม่มีความปลอดภัยในการเดินทาง และการเรียนรู้ไม่เพียงพอเด็กมีสุขภาพไม่แข็งแรงเนื่องจาก สนามกีฬาและอุปกรณ์ไม่เพียงพอ	<ol style="list-style-type: none"><li>จะทำการสอนคัดแยกขยะ และจัดทำธนาคารขยะ จัดตั้งศูนย์รับบริจาคกล่องนมเพื่อนำไปรีไซเคิลตามชุมชนรอบบริเวณพื้นที่บริษัท</li><li>จัดทำโครงการขบชีปลอดภัย จัดทำป้ายเตือนขบชีต่างๆ ระวังเด็กในชุมชน และติดแถบสะท้อนแสงบริเวณจุดเสี่ยงต่อการเกิดอุบัติเหตุยามค่ำคืน</li></ol>



	<p>โครงการส่งเสริมอุตสาหกรรมให้มีการพัฒนาด้านความรับผิดชอบต่อสังคม (ภายใต้ค่าใช้จ่ายในการพัฒนาและถ่ายทอดเทคโนโลยีระบบผลิตสีเขียวให้เป็นมิตรกับสิ่งแวดล้อมและชุมชน) ปีงบประมาณ 2558</p>	
---	--	---

### 10.5 แผนการดำเนินงานด้านการมีส่วนร่วมกับสังคม และชุมชน

ชื่อโครงการ	เชิญชวนชุมชนมาร่วมกันเป็นจิตอาสารวบรวมกล่องนม เพื่อจัดสร้างหลังคาเขียว เพื่อเพื่อนพ้อง (ภาค) ยามยากกันเถอะ		
วัตถุประสงค์	1. เพื่อให้คนในชุมชน รู้จักคัดแยกขยะ มีจิตสำนึกรักสิ่งแวดล้อม		
เป้าหมาย (Output)	1. มีคนในชุมชนบ้านทรงไทย ชุมชนเทพารักษ์ กม.25 ชุมชนเสรีบางนา และชุมชนซอย ซี.บี.แทค เข้าร่วมกิจกรรมมากกว่า 100 คน ขึ้นไป		
หน่วยที่ใช้วัดเป้าหมาย	1. จำนวนคนในชุมชน ที่เข้าร่วมกิจกรรม	ค่าที่วัดได้ในปัจจุบัน	- ไม่มี
ผลลัพธ์ของโครงการ (Outcome)	1. มีคนในชุมชนเข้าร่วมกิจกรรม จำนวน 113 คน ( 4 ชุมชน)		
ผลกระทบของโครงการ (Impact)	ลดปริมาณขยะในชุมชน จากกิจกรรมคัดแยกขยะ และมูลนิธิเพื่อนพ้อง (ภาค) ยามยาก สามารถนำขยะกล่องนมไปแปรรูปเป็นหลังคาเขียวสร้างที่อยู่อาศัยช่วยเหลือผู้ประสบภัยได้ ชุมชนมีทัศนคติที่ดีต่อโรงงาน เห็นความสำคัญของการดูแลรักษาสิ่งแวดล้อม		
ระยะเวลา	ก.พ. – พ.ค. 58	งบประมาณ	15,000 บาท
คณะทำงาน	<u>คณะทำงานบริษัท</u> 1. คุณรสรินทร์ ทองมาก 2. คุณสุรัตน์ สุทธิพุ่ม 3. คุณวินัย จันทร์สว่าง 4. คุณวรรณภา ไกยสิงห์ 5. คุณชลธิชา ชัยบุตร 6. คุณกฤษดา มาสมบูรณ์	ผู้จัดทำโครงการ	 ..... ( นางรสรินทร์ ทองมาก ) ผจก.แผนกธุรการ
	<u>คณะทำงานชุมชน</u> 1. ชุมชนบ้านทรงไทย 2. ชุมชนบางพลีพัฒนา 3. ชุมชนเสรีบางนา 4. ชุมชนซอย ซี.บี.แทค	ผู้อนุมัติโครงการ	 ..... ( นายเชาวชาติ เจียมเจริญวุฒิ ) กรรมการและผู้จัดการทั่วไป



โครงการส่งเสริมอุตสาหกรรมให้มีการพัฒนาด้านความรับผิดชอบต่อสังคม  
(ภายใต้ค่าใช้จ่ายในการพัฒนาและถ่ายทอดเทคโนโลยีระบบผลผลิตสีเขียวให้เป็นมิตรกับสิ่งแวดล้อมและชุมชน)  
ปีงบประมาณ 2558



**แผนการดำเนินงาน**



ที่	ผู้มีส่วนได้เสีย (ที่เกี่ยวข้อง)	วิธีการ	เดือน				ผู้รับผิดชอบ	งบประมาณ
			ก.พ	มี.ค	เม.ย	พ.ค		
1	ผู้บริหารและ คณะกรรมการ	แต่งตั้งคณะกรรมการ	■ ■				คุณกฤษฎา	-
2	พนักงานชุมชน	ประชุม เพื่อหาข้อสรุปในการจัดทำ โครงการ	■ ■				คุณรชชรินทร์ ผู้นำชุมชน	-
3	พนักงานชุมชน	ตรวจสอบชนิดขยะ และสถานที่ในการ จัดวางถังขยะรีไซเคิล	■ ■				คุณรชชรินทร์ ผู้นำชุมชน	-
4	คณะกรรมการซ่อมบำรุง	ออกแบบถังขยะ และจัดทำงบประมาณ ในการดำเนินการ	■ ■				คุณวินัย คุณกฤษฎา	-
5	ผู้บริหารคณะกรรมการ	ขออนุมัติงบประมาณ		■ ■			คุณรชชรินทร์ คุณกฤษฎา	-
6	พนักงานชุมชน	จัดซื้อวัสดุ และเตรียมวัสดุที่มีอยู่แล้ว		■ ■			คุณวินัย คุณรชชรินทร์	15,000 บาท
7	พนักงานชุมชน	ดำเนินการก่อสร้าง			■ ■		คุณวินัย คุณรชชรินทร์	5,000 บาท
8	พนักงานชุมชน	ส่งมอบถังขยะและอบรมให้ความรู้แก่ ชาวบ้านในชุมชนผ่านกิจกรรมการ เรียนรู้			■ ■		คุณรชชรินทร์ ผู้นำชุมชน	-
9	พนักงานชุมชน	ตรวจสอบ และติดตามผลการ ดำเนินการตามโครงการ			■ ■		คุณรชชรินทร์ ผู้นำชุมชน	-
10	ผู้บริหาร พนักงานชุมชน	ประเมิน/สรุปผลโครงการ และนำเสนอ ต่อผู้บริหาร			■ ■		คุณรชชรินทร์ ผู้นำชุมชน	-



แผน



ผลการดำเนินการ

	<p>โครงการส่งเสริมอุตสาหกรรมให้มีการพัฒนาด้านความรับผิดชอบต่อสังคม (ภายใต้ค่าใช้จ่ายในการพัฒนาและถ่ายทอดเทคโนโลยีระบบผลิตสีเขียวให้เป็นมิตรกับสิ่งแวดล้อมและชุมชน) ปีงบประมาณ 2558</p>	
---	--	---

### การรายงานผลการดำเนินงานของโครงการ

ที่	วิธีการ	ผลดำเนินงาน	ร้อยละของการดำเนินงาน	บันทึก
1	แต่งตั้งคณะทำงาน	มีการแต่งตั้งคณะทำงาน	100	ใบเซ็นต์แต่งตั้งคณะทำงาน
2	ประชุม เพื่อหาข้อสรุปในการจัดทำโครงการ	มีการประชุม	100	บันทึกการประชุม
3	ตรวจสอบชนิดขยะ และสถานที่ในการจัดวางถังขยะรีไซเคิล	ผลการสำรวจพื้นที่	100	ภาพถ่ายและแผนผังที่สรุปโดยคณะทำงาน
4	ออกแบบถังขยะ และจัดทำงบประมาณในการดำเนินการ	แบบก่อสร้าง , รายการอุปกรณ์ต่างๆ ที่ต้องใช้พร้อมประมาณราคา	100	รายงานสรุปรายการอุปกรณ์พร้อมราคา
5	ขออนุมัติงบประมาณ	ผลการอนุมัติงบประมาณ	100	รายการอนุมัติงบประมาณ
6	จัดซื้อวัสดุ และจัดเตรียมวัสดุที่มีอยู่แล้ว	การจัดซื้อวัสดุ , อุปกรณ์	100	PO/PR
7	ดำเนินการก่อสร้าง	ผลการดำเนินการก่อสร้าง	100	ภาพถ่าย
8	ส่งมอบถังขยะและอบรมให้ความรู้แก่ชาวบ้านในชุมชน	มีการส่งมอบถังขยะ และผลการจัดทำกิจกรรมให้ความรู้ชาวบ้านในชุมชน	100	ภาพถ่ายบันทึกผู้เข้าร่วมอบรม
9	ตรวจสอบ และติดตามผลการดำเนินโครงการ	ผลการตรวจสอบ และติดตามผลการดำเนินการโครงการ	100	แบบบันทึกผลการตรวจสอบและติดตามผลการดำเนินการโครงการ
10	ประเมิน/สรุปผลโครงการ และนำเสนอต่อผู้บริหาร	การสรุปผลการดำเนินการ	100	รายงานสรุปจากคณะทำงานส่วนต่างๆ



โครงการส่งเสริมอุตสาหกรรมให้มีการพัฒนาด้านความรับผิดชอบต่อสังคม  
(ภายใต้ค่าใช้จ่ายในการพัฒนาและถ่ายทอดเทคโนโลยีระบบผลิตสีเขียวให้เป็นมิตรกับสิ่งแวดล้อมและชุมชน)  
ปีงบประมาณ 2558



- สรุปผลและหลักฐานการดำเนินงาน

ขั้นตอนที่ 1: ดำเนินการสำรวจและดำเนินการสร้างตะแกรงคัดแยกขยะ

ผล: จากการสำรวจภายในบริเวณชุมชนใกล้เคียง พบว่ามีจำนวนผู้สนใจตะแกรงคัดแยกขยะเป็นจำนวนมาก ทางบริษัทฯ จึงดำเนินการก่อสร้างตะแกรงคัดแยกขยะเพื่อส่งมอบให้กับทางชุมชนที่ต้องการ







โครงการส่งเสริมอุตสาหกรรมให้มีการพัฒนาด้านความรับผิดชอบต่อสังคม  
(ภายใต้ค่าใช้จ่ายในการพัฒนาและถ่ายทอดเทคโนโลยีระบบผลิตสีเขียวให้เป็นมิตรกับสิ่งแวดล้อมและชุมชน)  
ปีงบประมาณ 2558



- **ผลการดำเนินงานตามเป้าหมาย**

**เป้าหมายที่ 1:** มีคนในชุมชนบ้านทรงไทย ชุมชนเทพารักษ์ ชุมชนเสรีบางนา และชุมชนซอย ซี.บี. แทค เข้าร่วมกิจกรรมมากกว่า 100 ครั้งเรือน

**ผลที่ 1:** มีคนในชุมชนเข้าร่วมกิจกรรม จำนวน 113 ครั้งเรือน (4 ชุมชน ) เข้าร่วมโครงการเชิญชวนชุมชนมาร่วมกันเป็นจิตอาสารวบรวมกล่องนม เพื่อจัดสร้างหลังคาเขียว เพื่อเพื่อนพ้อง (ภาวะ) ยามยากกันเถอะ



ชุมชนบ้านทรงไทย



ชุมชนซอยซีบีแทค



ชุมชนเสรีบางนา



ชุมชนเทพารักษ์

ทางชุมชนมีความยินดีที่จะเข้าร่วมโครงการกับทางบริษัทฯ เพื่อปลูกจิตสำนึกให้คนในชุมชน รู้จักการ คัดแยกขยะ และรู้จักคุณค่าของขยะ







โครงการส่งเสริมอุตสาหกรรมให้มีการพัฒนาด้านความรับผิดชอบต่อสังคม  
(ภายใต้ค่าใช้จ่ายในการพัฒนาและถ่ายทอดเทคโนโลยีระบบผลิตสีเขียวให้เป็นมิตรกับสิ่งแวดล้อมและชุมชน)  
ปีงบประมาณ 2558



ทางบริษัท มีการดำเนินการโดยการเก็บรวบรวมกล่องนมให้บริษัทไฟเบอร์พัตน์ จำกัด และมูลนิธิเพื่อนพึ่ง (ภาฯ) ยามยาก เพื่อใช้สำหรับจัดทำหลังคาเขียว และบริจาคให้ผู้ประสบภัยที่ต้องกา

### 10.6 สรุปผลสำเร็จการดำเนินงานกับผู้มีส่วนได้ส่วนเสียในปีที่ผ่านมา

กลุ่มผู้มีส่วนได้เสีย	ชุมชนวโรชา
ชื่อโครงการ	ศาลาประชาคม ซีบีแทค-วโรชาร่วมใจพัฒนา
งบประมาณ	80,000 บาท
วัตถุประสงค์	1. เพื่อเป็นที่พักผ่อนหย่อนใจสำหรับคนในชุมชน
เป้าหมาย	1. มีศาลาประชาคมสำหรับเป็นที่พักผ่อนและเป็นแหล่งเรียนรู้ของคนในชุมชน อย่างน้อย 1 หลัง 2. คนในชุมชนมีระดับความพึงพอใจ ร้อยละ 80 ขึ้นไป
ผลการดำเนินงาน	1. มีศาลาประชาคมสำหรับเป็นที่พักผ่อนและเป็นแหล่งเรียนรู้ของคนในชุมชน อย่างน้อย 1 หลัง 2. คนในชุมชนมีระดับความพึงพอใจ ร้อยละ 80 ขึ้นไป
กลุ่มผู้มีส่วนได้เสีย	<p><b>เป้าหมายที่ 1 :</b> มีศาลาประชาคมสำหรับเป็นที่พักผ่อนและเป็นแหล่งเรียนรู้ของคนในชุมชนอย่างน้อย 1 หลัง</p> <p><b>ผล:</b> คนในชุมชนมีความเป็นอยู่ที่ดีขึ้น มีสถานที่พักผ่อนหย่อนใจ และเหมาะสำหรับจัดกิจกรรมภายในชุมชน นอกจากนี้ทางบริษัท ได้จัดกิจกรรมวันพ่อภายในชุมชนวโรชา โดยมีทีมงานจากทางบริษัท เข้าร่วมกิจกรรมตามภาพ</p> <div style="display: flex; justify-content: space-around;"> <div style="text-align: center;">  <p>ภาพกิจกรรมวันพ่อ</p> </div> <div style="text-align: center;">  <p>ภาพกิจกรรมวันเด็ก</p> </div> </div>





โครงการส่งเสริมอุตสาหกรรมให้มีการพัฒนาด้านความรับผิดชอบต่อสังคม  
(ภายใต้ค่าใช้จ่ายในการพัฒนาและถ่ายทอดเทคโนโลยีระบบผลิตสีเขียวให้เป็นมิตรกับสิ่งแวดล้อมและชุมชน)  
ปีงบประมาณ 2558



ภาพสอนทำน้ำยาจาม



ภาพจัดบอร์ดให้ความรู้ภายในชุมชน

**เป้าหมายที่ 2:** คนในชุมชนมีระดับความพึงพอใจ ร้อยละ 80 ขึ้นไป

**ผล:** จากการสำรวจความพึงพอใจของคนในชุมชนที่มีต่อโครงการศาลา ซีบีแทค-วโรชา ร่วมใจพัฒนา พบว่าประชาชนที่อาศัยอยู่ในชุมชนจำนวน 200 คน มีความพึงพอใจจำนวน 193 คน คิดเป็นระดับความพึงพอใจร้อยละ 96.5 ของประชาชนที่ตอบแบบสอบถาม คิดเป็นร้อยละ 120.63 ของเป้าหมาย



ภาพกิจกรรมการเต้นแอโรบิก



ภาพบรรยากาศการพบปะสังสรรค์ของคนในชุมชน



ภาพบรรยากาศบริเวณมุมรักการอ่าน



โครงการส่งเสริมอุตสาหกรรมให้มีการพัฒนาด้านความรับผิดชอบต่อสังคม  
(ภายใต้ค่าใช้จ่ายในการพัฒนาและถ่ายทอดเทคโนโลยีระบบผลิตสีเขียวให้เป็นมิตรกับสิ่งแวดล้อมและชุมชน)  
ปีงบประมาณ 2558

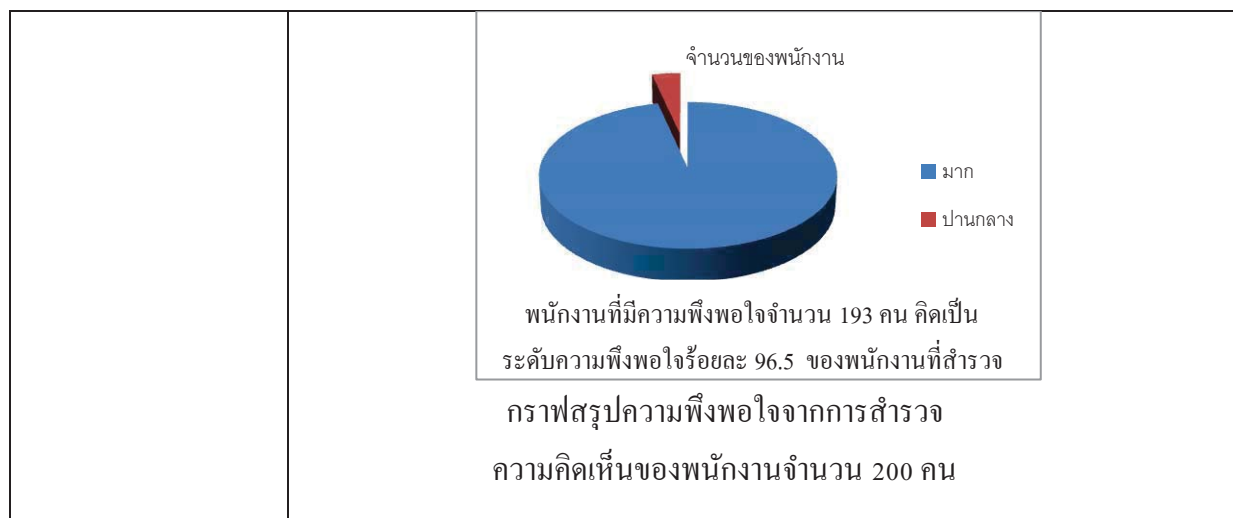

กลุ่มผู้มีส่วนได้เสีย	สถานศึกษารวม 13 แห่ง
ชื่อโครงการ	มารวบรวมหลังคาเขียว เพื่อเพื่อนพ้อง (ภาค) ยามยากกันเถอะ
งบประมาณ	40,000 บาท
วัตถุประสงค์	1. เพื่อให้เด็ก และเยาวชนรู้จักคัดแยกขยะ มีจิตสำนึกรักสิ่งแวดล้อม
เป้าหมาย	1. มีเด็กนักเรียนในระดับอนุบาล – ป.6 ตามโรงเรียนต่างๆ ภายในชุมชน เข้าร่วมกิจกรรมมากกว่า 200 คน ขึ้นไป
ผลการดำเนินงาน	มีเด็กนักเรียนจำนวน 951 คน (13 โรงเรียน) เข้าร่วมโครงการมารวบรวมหลังคาเขียว เพื่อเพื่อนพ้อง (ภาค) ยามยากกันเถอะ
กลุ่มผู้มีส่วนได้เสีย	<p><b>เป้าหมายที่ 1:</b> มีนักเรียนในระดับอนุบาล – ป.6 ตามโรงเรียนต่างๆ ภายในชุมชน เข้าร่วมกิจกรรมมากกว่า 200 คน ขึ้นไป</p>  <p>ทางโรงเรียนมีความยินดีที่จะเข้าร่วมโครงการกับทางบริษัทฯ เพื่อปลูกจิตสำนึกให้เด็กๆ รู้จักการ คัดแยกขยะ และรู้จักคุณค่าของขยะ น้อยๆ มีความสุข ทางโรงเรียนมีรายได้เสริมจากการทำกิจกรรม</p>





โครงการส่งเสริมอุตสาหกรรมให้มีการพัฒนาด้านความรับผิดชอบต่อสังคม  
(ภายใต้ค่าใช้จ่ายในการพัฒนาและถ่ายทอดเทคโนโลยีระบบผลิตสีเขียวให้เป็นมิตรกับสิ่งแวดล้อมและชุมชน)  
ปีงบประมาณ 2558



ทางบริษัทฯ มีการดำเนินการโดย  
การเก็บรวบรวมกล่องนมให้บริษัทไฟเบอร์พัฒนา จำกัด และมูลนิธิเพื่อนพึ่ง (ภาฯ) ขามเฒ่า เพื่อ  
ใช้สำหรับจัดทำลังกาเขียว และบริจาคให้ผู้ประสบภัยที่ต้องการ



ทางบริษัทฯ มีการดำเนินการโดยการเก็บรวบรวมกล่องนมให้บริษัทไฟเบอร์  
พัฒนา จำกัด และมูลนิธิเพื่อนพึ่ง (ภาฯ) ขามเฒ่า เพื่อใช้สำหรับจัดทำลังกาเขียว  
และบริจาคให้ผู้ประสบภัยที่ต้องการ

	<p>โครงการส่งเสริมอุตสาหกรรมให้มีการพัฒนาด้านความรับผิดชอบต่อสังคม (ภายใต้ค่าใช้จ่ายในการพัฒนาและถ่ายทอดเทคโนโลยีระบบผลิตสีเขียวให้เป็นมิตรกับสิ่งแวดล้อมและชุมชน) ปีงบประมาณ 2558</p>	
---	--	---

--	--

# 11

## การติดตามผล และทบทวน

### 11.1 การติดตามและทบทวนโดยฝ่ายบริหาร

- แผนการประชุมติดตามและทบทวน

บริษัทจัดประชุมติดตามและทบทวนความก้าวหน้าและผลการดำเนินงานด้านความรับผิดชอบต่อสังคมขององค์กรอย่างน้อยปีละ 2 ครั้ง โดยในปี พ.ศ. 2558 จัดประชุมในวันที่ 3 เมษายน 2558 เวลา 13:00 – 17:00 น. ณ ห้องสัมมนา บริษัท ซี.บี.แทค (ประเทศไทย) จำกัด

- ผลการประชุมติดตามและทบทวน

การประชุมเมื่อวันที่ 3 เมษายน 2558 โดยวาระการประชุมประกอบด้วย

#### ระเบียบวาระที่ 1 เรื่องที่ประธานแจ้งที่ประชุมทราบ

MR แจ้งให้ที่ประชุมทราบเรื่องการขอการรับรองระบบการจัดการอาชีวอนามัยและความปลอดภัย OHSAS/TIS18001 การตรวจประเมินเพื่อขอการรับรองระบบอาชีวอนามัยและความปลอดภัย (Certification Audit) ในวันที่ 12 ธันวาคม 2557 โดย Bureau Veritas Certification พบประเด็นความไม่สอดคล้องทั้งหมด 3 ประเด็น ซึ่งประเด็นความไม่สอดคล้องทั้ง 3 ประเด็นได้





โครงการส่งเสริมอุตสาหกรรมให้มีการพัฒนาด้านความรับผิดชอบต่อสังคม  
(ภายใต้ค่าใช้จ่ายในการพัฒนาและถ่ายทอดเทคโนโลยีระบบผลิตสีเขียวให้เป็นมิตรกับสิ่งแวดล้อมและชุมชน)  
ปีงบประมาณ 2558



ดำเนินการแก้ไขให้สอดคล้องเรียบร้อยแล้ว และได้รับการรับรองระบบ TIS 18001: 2011 ในวันที่ 30 มีนาคม 2558

ส่วนการขอรับรองระบบการบริหารงานคุณภาพสำหรับชิ้นส่วนยานยนต์ (Certification Audit) โดย Bureau Veritas Certification ระหว่างวันที่ 22-24 ธันวาคม 2557 พบความไม่สอดคล้อง 13 ประเด็นประเด็นความไม่สอดคล้องทั้ง 13 ประเด็นได้ดำเนินการแก้ไขให้สอดคล้องเรียบร้อยแล้ว และได้รับการรับรองระบบ ISO/TS16949:2009 ในวันที่ 21 เมษายน 2558

MR และรสรินทร์ แจ้งกำหนดการปลูกป่าชายเลน ณ วัดทองนพคุณ (บางแสม) กิจกรรม ซี.บี.แทค สร้างบ้าน ปลูก ปลา ปลูกป่าชายเลน ในวันที่ 30 พฤษภาคม 2558 มีผู้มีจิตอาสาเข้าร่วมโครงการประมาณ 150 คน โดยอาจจะมีพนักงาน ชุมชน คู่ค้า ผู้จัดจำหน่าย ลูกค้า เดินทางไปพร้อมกัน ณ วัดทองนพคุณ (บางแสม) และร่วมกันปลูกต้นไม้โกงกาง จำนวน 1,500 กล้า และต้นลำพู จำนวน 100 กล้า เพื่อสร้างความหลากหลายทางชีวภาพและลดภาวะโลกร้อน

## ระเบียบวาระที่ 2 รับรองรายงานการประชุมครั้งที่ผ่านมา

ที่ประชุมมีมติรับรอง

## ระเบียบวาระที่ 3 เรื่องสืบเนื่อง

ไม่มี

## ระเบียบวาระที่ 4 เรื่องเพื่อทราบ

คุณรสรินทร์ แจ้งให้ที่ประชุมทราบว่า ขณะนี้ได้ดำเนินการส่งมอบภาชนะรองรับกล่องนม ให้ชุมชนในละแวกใกล้เคียงเรียบร้อยแล้ว ซึ่งภาระหน้าที่ในการเก็บรวบรวมกล่องนม ทางบริษัทจะดำเนินการรวบรวมทั้งหมด

## ระเบียบวาระที่ 5 เรื่องเพื่อพิจารณา

### 5.1 ผล และปัญหาอุปสรรคในการดำเนินงานตามเกณฑ์ปฏิบัติ 9 ข้อ

คุณกฤษดา มาสมบุญ MR และกรรมการคณะทำงาน CSR-DIW ได้รายงานให้ที่ประชุมรับว่า การดำเนินงานตามเกณฑ์ปฏิบัติทั้ง 9 ข้อ สามารถดำเนินไปได้ด้วยดีดังมีรายละเอียดดังนี้

ข้อ 6.1 นโยบาย โครงสร้าง การเสริมสร้างความรู้ และการฝึกอบรม





โครงการส่งเสริมอุตสาหกรรมให้มีการพัฒนาด้านความรับผิดชอบต่อสังคม  
(ภายใต้ค่าใช้จ่ายในการพัฒนาและถ่ายทอดเทคโนโลยีระบบผลิตสีเขียวให้เป็นมิตรกับสิ่งแวดล้อมและชุมชน)  
ปีงบประมาณ 2558



ดำเนินการเรียบร้อยแล้วโดยนโยบาย และโครงสร้าง ผู้บริหารลงนามและมีการประกาศใช้เมื่อวันที่ 6 มกราคม 2557 ส่วนการเสริมสร้างความรู้ และการฝึกอบรมได้มีการจัดอบรมเรียบร้อยแล้วรวมพนักงานที่เข้ารับการอบรม 1,449 คน รับทราบการสื่อสารโครงการ CSR ผ่านทางประกาศการประชุมกลุ่มย่อย และการฝึกอบรมพร้อมกับการสาธิตงานพนักงานที่ดำเนินการทั้ง 100%

ข้อ 6.2 การทบทวนสถานะเริ่มต้น ได้ทบทวนครบเรียบร้อยแล้วทั้ง หัวข้อหลักและประเด็นความรับผิดชอบต่อสังคมที่เกี่ยวข้อง กฎหมายและข้อกำหนดที่เกี่ยวข้องกับความรับผิดชอบต่อสังคมอื่นๆ รวมทั้งข้อร้องเรียนด้านชุมชน และสิ่งแวดล้อม

ข้อ 6.3 กฎหมาย และข้อกำหนดอื่นๆ บริษัทฯได้กำหนดแนวทางในการได้มาของกฎหมาย และข้อกำหนดอื่นๆ มีความสอดคล้องกับกฎหมายทั้งหมด

ข้อ 6.4 ข้อร้องเรียน ภายในปี 2556 – ปัจจุบัน พบว่ายังไม่มีข้อร้องเรียน โดยมีหนังสือราชการยืนยันการไม่มีข้อร้องเรียนจากสำนักงานอุตสาหกรรมจังหวัดสมุทรปราการ และองค์กรบริหารส่วนตำบลบางเสาธง อำเภอบางเสาธง จังหวัดสมุทรปราการ

ข้อ 6.5 การวิเคราะห์และจัดลำดับผู้มีส่วนได้เสีย บริษัทฯได้ทำการวิเคราะห์ และจัดลำดับผู้มีส่วนได้ส่วนเสียเรียบร้อยแล้ว ซึ่งผู้มีส่วนได้ส่วนเสียที่สำคัญ 3 อันดับแรก คือ พนักงาน ชุมชน และผู้บริโภค (ลูกค้า) โดยมีการดำเนินงานกับพนักงานเป็นภาคบังคับด้วย

ข้อ 6.6 การสานเสวนา และการสื่อสาร บริษัทฯได้ดำเนินการสานเสวนากับพนักงานบริษัททุกคน โดยมีคุณชวชาติ ผู้จัดการทั่วไป และผู้จัดการอีกหลายท่าน ดำเนินการสานเสวนากับพนักงานจนครบทุกกลุ่มอาคาร จากประเด็นที่ได้รับจากการสานเสวนากับพนักงาน ฝ่ายบริหารได้นำมาทบทวน และจัดทำแผนงาน โดยจะมีการสื่อสาร และสานเสวนากับพนักงานอีกครั้งในช่วงปลายเดือนมิถุนายนนี้ โดยฝ่ายบริหารจะมีคำตอบให้กับทุกประเด็นคำถามของพนักงาน

ส่วนการสานเสวนากับชุมชน บริษัทฯได้นัดสานเสวนากับชุมชนรอบข้างไปเมื่อวันที่ 18 เมษายน ที่ผ่านมา โดยสิ่งที่ชุมชนต้องการให้บริษัทฯ ช่วยเหลือ คือ การจัดทำภาชนะรวบรวมเศษวัสดุเหลือใช้ เพื่อนำกลับมารีไซเคิล และเป็นรายได้ของชุมชน ช่วยลดปัญหาขยะ ทางบริษัทฯ จึงได้เลือกชุมชนรอบข้าง จำนวน 4 ชุมชน เป็นแผนงานด้านชุมชนประจำปีนี้



โครงการส่งเสริมอุตสาหกรรมให้มีการพัฒนาด้านความรับผิดชอบต่อสังคม  
(ภายใต้ค่าใช้จ่ายในการพัฒนาและถ่ายทอดเทคโนโลยีระบบผลดีสีเขียวให้เป็นมิตรกับสิ่งแวดล้อมและชุมชน)  
ปีงบประมาณ 2558



ข้อ 6.7 แผนงาน/โครงการความรับผิดชอบต่อสังคม ปีนี้บริษัทได้มีการจัดทำแผนจำนวน 4 แผนงานได้แก่

- 1.โครงการ “ เชิญชวนชุมชนมาร่วมกันเป็นจิตอาสารวบรวมกล่องนม เพื่อจัดสร้างหลังคาเขียว เพื่อเพื่อนพ้อง (ภาค) ยามยากกันเถอะ ”
- 2.โครงการ “ ตู้อำนาจเครื่องยนต์ ราคาถูกบริการอย่างทั่วถึง ”
- 3.โครงการ “ ขับขี่ปลอดภัย ลดอุบัติเหตุ จากการใช้รถใช้ถนน ”
- 4.โครงการ “ เริ่มต้นรักตัวเองสำหรับคนที่ไม่ค่อยจะรักตัวเอง รุ่น 5-8 ”

ซึ่งแผนงาน / โครงการความรับผิดชอบต่อสังคม ทั้ง 4 แผนงาน ดำเนินการเสร็จเรียบร้อยแล้ว ด้วยความร่วมมือร่วมใจของพนักงานในบริษัท และคนในชุมชน



ข้อ 6.8 การติดตามผล และการทบทวน ในการดำเนินงานคณะทำงานแต่ละชุดมีการประชุมติดตามเป็นระยะแล้ว ซึ่งที่ผ่านมากการดำเนินงานยังเป็นไปได้ด้วยดี สำหรับโครงการทั้ง 4 โครงการที่ได้ดำเนินการเสร็จแล้ว ได้มีการติดตามผลประมาณช่วงปลายเดือนพฤษภาคมนี้

ข้อ 6.9 รายงานความรับผิดชอบต่อสังคม

รายงานความรับผิดชอบต่อสังคม ประจำปี 2558 จำนวน 12 บท 4 ผนวก MR มอบหมายให้คุณชนิษฐา ฝ่ายคุณภาพ เป็นผู้จัดทำ ซึ่งขณะนี้อยู่ระหว่างการรวบรวมข้อมูลจากส่วนงานที่เกี่ยวข้อง ในผลการดำเนินงานตามหัวข้อหลักทั้ง 7 ข้อ ซึ่งขอบเขตการจัดทำรายงาน จะใช้ข้อมูลประกอบระหว่างวันที่ 1 มิถุนายน 2557 – วันที่ 29 พฤษภาคม 2558

5.2 ผล และปัญหาอุปสรรคในการดำเนินงานตามหัวข้อหลักทั้ง 7 หัวข้อ

คุณกฤษดา MR และกรรมการคณะทำงาน CSR-DIW ได้รายงานให้ที่ประชุมรับทราบว่าการดำเนินตามหัวข้อหลักทั้ง 7 หัวข้อ สามารถดำเนินงานไปได้ด้วยดี โดยจากข้อกำหนด ทั้งหมด 237 ข้อ และมีข้อที่ทางบริษัทไม่เกี่ยวข้องเนื่องจากไม่ได้เป็นผู้ให้บริการที่จำเป็น 6 ข้อ ดังนั้นบริษัท จึงสามารถปฏิบัติตามได้ร้อยละ 98.01 ของข้อกำหนดทั้งหมดโดยรายละเอียด ดังนี้

	<p>โครงการส่งเสริมอุตสาหกรรมให้มีการพัฒนาด้านความรับผิดชอบต่อสังคม (ภายใต้ค่าใช้จ่ายในการพัฒนาและถ่ายทอดเทคโนโลยีระบบผลิตสีเขียวให้เป็นมิตรกับสิ่งแวดล้อมและชุมชน) ปีงบประมาณ 2558</p>	
---	--	---

ประเด็น	ข้อกำหนดที่ต้องปฏิบัติ				ข้อกำหนดที่ควรปฏิบัติเพิ่มเติม				รวมข้อกำหนดทั้งหมด			
	รวมทั้งหมด	ปฏิบัติ	NA	ร้อยละ	รวมทั้งหมด	ปฏิบัติ	NA	ร้อยละ	รวมทั้งหมด	ปฏิบัติ	NA	ร้อยละ
5.1 การกำกับดูแลองค์กร	11	11	0	100.00	1	1	0	100.00	12	12	0	100.00
5.2 สิทธิมนุษยชน	39	37	2	100.00	7	7	0	100.00	46	44	0	100.00
5.3 การปฏิบัติด้านแรงงาน	29	29	0	100.00	2	2	0	100.00	31	31	0	100.00
5.4 สิ่งแวดล้อม	21	21	0	100.00	14	14	0	100.00	35	35	0	100.00
5.5 การดำเนินงานอย่างเป็นธรรม	21	21	0	100.00	5	5	0	100.00	26	26	0	100.00
5.6 ประเด็นด้านผู้บริโภคร	36	31	5	100.00	8	6	2	100.00	44	37	7	100.00
5.7 การมีส่วนร่วมและการพัฒนาชุมชน	25	25	0	100.00	18	12	0	66.67	43	37	0	86.05
<b>รวม</b>	<b>182</b>	<b>175</b>	<b>7</b>	<b>100.00</b>	<b>55</b>	<b>47</b>	<b>2</b>	<b>95.24</b>	<b>237</b>	<b>222</b>	<b>9</b>	<b>98.01</b>

### 5.3 ผล และปัญหาอุปสรรคในการดำเนินงานโครงการ

#### 5.3.1 ข้อเสนอแนะเพิ่มเติมสำหรับโครงการตอบสนองผู้มีส่วนได้เสียที่สำคัญ



โครงการส่งเสริมอุตสาหกรรมให้มีการพัฒนาด้านความรับผิดชอบต่อสังคม  
(ภายใต้ค่าใช้จ่ายในการพัฒนาและถ่ายทอดเทคโนโลยีระบบผลิตสีเขียวให้เป็นมิตรกับสิ่งแวดล้อมและชุมชน)  
ปีงบประมาณ 2558



สำหรับปัญหาและอุปสรรคพบว่า ในการดำเนินโครงการยังมีความล่าช้าในส่วนของ ผู้รับเหมาภายนอกที่ดำเนินการติดตั้งตู้เครื่องตี้อัตโนมัติ แต่อย่างไรก็ดีคาดว่าจะมีการขยายพื้นที่ ติดตั้งตู้เครื่องตี้อัตโนมัติเพิ่มเติม เพื่อให้ครอบคลุมต่อการให้บริการของพนักงานทุกพื้นที่

### 5.3.2 ข้อเสนอแนะเพิ่มเติมสำหรับโครงการด้านการมีส่วนร่วมกับสังคมและชุมชน

โครงการด้านการมีส่วนร่วมกับสังคม และ ชุมชน มีการจัดทำโครงการ “เชิญชวนชุมชน มาร่วมกันเป็นจิตอาสารวบรวมกล่องนม เพื่อจัดสร้างหลังคาเขียว เพื่อเพื่อนพ้อง (ภาพ) ยามยาก กันเถอะ” กับชุมชนรอบข้าง คุณชาวชาติ แนะนำว่าควรเพิ่มจุดรวบรวมภาชนะกล่องนมใน เส้นทางที่รถรับส่งของบริษัททุกสาย เนื่องจากหลังจากรถขนส่งไปส่งมอบสินค้าให้ลูกค้าแล้ว จะ ติรถเปล่ากลับบริษัท คุณชลธิชา รับอาสาไปสำรวจชุมชนและโรงเรียนในเส้นทางรถเดินทาง ดึงกล่าวเพิ่มเติม

## ระเบียบวาระที่ 6 เรื่องอื่นๆ

6.1 กำหนดการประชุมครั้งต่อไป ในช่วงเดือนกรกฎาคม 2558 ซึ่งทางเลขานุการ จะแจ้งให้ทราบ ล่วงหน้าอีกครั้ง

## **11.2 ปัญหาและอุปสรรคจากการดำเนินงาน**

จากการดำเนินการร่วมกับพนักงานและชุมชน ที่ทีมงานพบว่า ปัญหาในการดำเนินการ ร่วมกันทั้งจากฝ่ายชุมชน และฝ่ายพนักงานลดลงไปอย่างมาก ทุกฝ่ายยินดีและร่วมใจกิจกรรม CSR ของบริษัท เป็นอย่างดี

### **11.3 แนวทางการดำเนินงานขั้นต่อไป**

จากผลการสานเสวนา พบว่ามีพนักงานบางส่วนต้องการให้มีโรงพยาบาล รับ-ส่ง พนักงานกรณีเจ็บป่วยและฉุกเฉิน ซึ่งทางคณะทำงาน ได้ดำเนินการประชุม และดำเนินการ จัดหาโรงพยาบาลเพิ่มเติมให้เรียบร้อยแล้ว



# 12

## ข้อมูลผลการดำเนินงานการพัฒนาอย่างยั่งยืน

### 12.1 ผลการดำเนินงานการพัฒนาอย่างยั่งยืน

- ด้านเศรษฐกิจ

ที่	ผลการดำเนินงาน	2558 (ก.พ.-พ.ค. 58)	2557	2556
1	1.1 ยอดขายสุทธิ หรือ รายได้สุทธิ (ล้านบาท)	559.4	553.6	493.7
	1.2 กำไรสุทธิ (ล้านบาท)	รอข้อมูลจากบัญชี	34.7	9.65
	1.3 เงินปันผลแก่ผู้ถือหุ้น (ล้านบาท)	รอข้อมูลจากบัญชี	1.0	1.5
	1.4 ผลตอบแทนแก่พนักงาน (ล้านบาท)	รอข้อมูลจากบัญชี	128.7	298.01
	1.5 ดอกเบี้ยและค่าใช้จ่ายทางการเงินให้แก่ผู้กู้ยืมเงิน (ล้านบาท)	รอข้อมูลจากบัญชี	7.5	20.69
	1.6 ภาษีที่จ่ายให้รัฐบาลและหน่วยงานท้องถิ่น (ล้านบาท)	รอข้อมูลจากบัญชี	0.68	3.47
	1.7 ค่าใช้จ่ายในการดำเนินโครงการเพื่อการสร้างควมมี ส่วนร่วมของชุมชนและสังคม (ล้านบาท)	รอข้อมูลจากบัญชี	0.33	0.74
2	อัตราเงินสมทบที่องค์กรจ่ายเข้ากองทุนสำรองเลี้ยงชีพให้แก่ พนักงาน (ร้อยละของฐานเงินเดือน)	5%		
	อายุงาน ไม่เกิน 6 ปี	5%	5%	5%
	อายุงาน 6-9 ปี	5%	5%	5%
	อายุงานตั้งแต่ 10 ปีขึ้นไป	5%	5%	5%
3	สิทธิประโยชน์ทางภาษีและอื่นๆ ที่ได้รับจากรัฐบาลและ หน่วยงานท้องถิ่น (ล้านบาท)	8,303,102	-	7,305,238
4	ร้อยละของผู้ส่งมอบ (Supplier /Service/Outsource) ใน ท้องถิ่น (รัศมี 5 กิโลเมตร หรือภายในจังหวัด)	12%	10%	8%
5	ร้อยละของผู้บริหารตั้งแต่ระดับผู้จัดการขึ้นไปที่มีมาจากคนใน ท้องถิ่น (รัศมี 5 กิโลเมตร หรือภายในจังหวัด)	12%	12%	12%







โครงการส่งเสริมอุตสาหกรรมให้มีการพัฒนาด้านความรับผิดชอบต่อสังคม  
(ภายใต้ค่าใช้จ่ายในการพัฒนาและถ่ายทอดเทคโนโลยีระบบผลิตสีเขียวให้เป็นมิตรกับสิ่งแวดล้อมและชุมชน)  
ปีงบประมาณ 2558



• ด้านสิ่งแวดล้อม

ที่	ผลการดำเนินงาน	2558 (ก.พ.-พ.ค. 58)	2557	2556
1	วัตถุดิบหลัก			
	1.1 หนวนกันความร้อน PE (เมตร)	805,000	608,000	1,115,000
	1.2 หนวนกันความร้อน PU (เมตร)	150,000	106,000	177,000
2	2.1 ปริมาณการใช้พลังงานฟอสซิล (MJ)			
	- การใช้น้ำมันเชื้อเพลิง (MJ)	795,945	4,522,510.8	10,706,144
	2.2 ปริมาณการใช้พลังงานหมุนเวียน	-	-	-
3	ปริมาณการใช้ไฟฟ้า (kWh)			
	- ปริมาณการใช้ไฟฟ้า (kWh)	836,185	294,263	685,506
	- ปริมาณไฟฟ้าที่ผลิตโดยองค์กร (kWh)	-	-	-
4	ปริมาณการใช้น้ำจําแนกตามความแห้งน้ำ (m <sup>3</sup> )			
	- ปริมาณการใช้น้ำประปา (m <sup>3</sup> )	1,228	4,061	9,700
5	ร้อยละของการนำน้ำกลับมาใช้ใหม่	-	-	-
6	6.1 การปล่อยก๊าซเรือนกระจกทางตรง : Scope 1 (ton CO <sub>2</sub> e) เช่น การเผาไหม้เชื้อเพลิง การรั่วซึมของสารทำความเย็น การปล่อยก๊าซมีเทนจากของเสีย เป็นต้น (ข้อ 2 x factor LPG 0.062 ดีเซล 2.708 / 1000)	10,245,869 MJ	12,246,959 MJ	28,992,238 MJ
	6.2 การปล่อยก๊าซเรือนกระจกทางอ้อมผ่านการใช้ไฟฟ้า : Scope 2 (ton CO <sub>2</sub> e) (ข้อ 3 x 0.561/ 1000)	142,021.13 kWh	165,081.54 kWh	384,568.86 kWh
7	การปล่อยก๊าซเรือนกระจกทางอ้อมอื่นๆ (ton CO <sub>2</sub> e) : Scope 3 เช่น การใช้วัตถุดิบ การซื้อน้ำใช้ การเดินทางของพนักงาน เป็นต้น	-	-	-
8	ปริมาณการปล่อยสารทำลายโอโซน (ton CFC-11e)			
	8.1 การใช้สาร HCFC22 (ton)	0.04	0.06	0.12
	8.2 ปริมาณการทำลายโอโซน (ข้อ 8.1 x 0.055)	0.0020	0.0033	0.0066
9	9.1 ปริมาณการปล่อย NO <sub>x</sub> (ton)	-	-	-
	9.2 ปริมาณการปล่อย SO <sub>x</sub> (ton)	-	-	-
10	ปริมาณน้ำทิ้งที่ระบายออกนอกโรงงาน (m <sup>3</sup> )	7,818	29,750	59,850

	<p>โครงการส่งเสริมอุตสาหกรรมให้มีการพัฒนาด้านความรับผิดชอบต่อสังคม (ภายใต้ค่าใช้จ่ายในการพัฒนาและถ่ายทอดเทคโนโลยีระบบผลิตสีเขียวให้เป็นมิตรกับสิ่งแวดล้อมและชุมชน) ปีงบประมาณ 2558</p>	
---	--	---

ที่	ผลการดำเนินงาน	2558 (ก.พ.-พ.ค. 58)	2557	2556
11	ปริมาณของเสีย			
	11.1 ของเสียอันตราย (ton)	40.66	23.17	23.52
	11.2 ของเสียไม่อันตราย (ton)	467.59	84.95	127.21
12	จำนวนครั้งของการรั่วไหลของสารเคมี/น้ำมัน/น้ำทิ้ง/ของเสีย ที่มีนัยสำคัญ (เหตุที่ก่อให้เกิดผลกระทบต่อสิ่งแวดล้อม ชุมชน และทรัพยากรธรรมชาติ)	0	0	0
13	ค่าใช้จ่ายและการลงทุนในการปกป้องสิ่งแวดล้อม (ล้านบาท)			
	13.1 ค่ากำจัด และบำบัดของเสีย	524,450	477,860	827,359.99
	13.2 ค่าการจัดทำระบบการจัดการสิ่งแวดล้อม (รวมค่าวิจัยศึกษาพัฒนา)	88,141	103,790	148,330

● ด้านสังคม

ที่	ผลการดำเนินงาน	2558 (ก.พ.-พ.ค. 58)	2557	2556
1	1.1 จำนวนพนักงานรวม (คน)			
	- พนักงานประจำ	1,425	1,545	1,395
	- พนักงานชั่วคราว	-	-	-
	1.2 จำนวนพนักงานจำแนกตามเพศ (คน)			
	- ชาย	510	538	462
	- หญิง	915	1,007	935
	1.3 จำนวนพนักงานจำแนกตามระดับพนักงาน (คน)			
	- ระดับปฏิบัติการ	1,343	1,484	1,342
	- ระดับบังคับบัญชาและสายวิชาชีพ	65	61	53
	- ระดับผู้จัดการ	17	17	17
2	2.1 ร้อยละของพนักงานที่จะเกษียณอายุ			
	ใน 5 ปี (ช่วงอายุ 55-60 ปี)	11	10	12
	ใน 10 ปี (ช่วงอายุ 50-60 ปี)	34	29	31
	2.2 อัตราการลาออก ( Turn Over Rate)	357	279	540
3	อัตราการกลับมาทำงานหลังจากการลาคลอด	7	14	41
4	4.1 จำนวนพนักงานที่เป็นคณะกรรมการสวัสดิการ	7	7	7
	4.2 จำนวนพนักงานที่อยู่ในคณะกรรมการความปลอดภัยฯ	29	29	29
	- ตัวแทนนายจ้าง และเจ้าหน้าที่ความปลอดภัยฯ	15	15	15





โครงการส่งเสริมอุตสาหกรรมให้มีการพัฒนาด้านความรับผิดชอบต่อสังคม  
(ภายใต้ค่าใช้จ่ายในการพัฒนาและถ่ายทอดเทคโนโลยีระบบผลิตสีเขียวให้เป็นมิตรกับสิ่งแวดล้อมและชุมชน)  
ปีงบประมาณ 2558



ที่	ผลการดำเนินงาน	2558 (ก.พ.-พ.ค. 58)	2557	2556
	- ตัวแทนลูกจ้าง	14	14	14
5	5.1 อัตราการบาดเจ็บจากการทำงาน	8	66	22
	5.2 อัตราการเกิดโรคจากการทำงาน	0	0	0
	5.3 อัตราการเกิดอุบัติเหตุจนถึงขั้นหยุดงาน	3	5	20
	5.4 อัตราการลาหยุดงานที่เกิดจากการเจ็บป่วยจากการทำงาน	3	5	20
	5.5 จำนวนผู้เสียชีวิตจากการทำงาน	1	0	0
6	ชั่วโมงเฉลี่ยของการฝึกอบรมต่อปีต่อคน	-	-	>12
7	ร้อยละของพนักงานที่ได้รับการประเมินผลการดำเนินงานและการวางแผนการเจริญเติบโตในหน้าที่การงาน	100	100	100
8	อัตราส่วนค่าตอบแทนของพนักงานหญิงและชาย	1.763:1	1.872:1	2.023:1
9	ร้อยละของผู้ส่งมอบ ผู้รับเหมา และหุ้นส่วนทางธุรกิจที่มีความสำคัญที่ผ่านการคัดกรองเรื่องสิทธิมนุษยชน	100	100	100
10	ร้อยละของกระบวนการดำเนินงานที่มีการประเมินผลกระทบด้านสิทธิมนุษยชน	-	-	-
11	ร้อยละของพนักงานมีผ่านการฝึกอบรมนโยบาย และแนวปฏิบัติการต่อต้านการคอร์รัปชัน ในองค์กร	-	-	-
12	จำนวนข้อร้องเรียนเกี่ยวกับผลกระทบทางสังคมอย่างเป็นลายลักษณ์อักษรและการดำเนินการแก้ไขอย่างเป็นทางการ	-	-	-
13	ผลการสำรวจความพึงพอใจของลูกค้า (หน่วย: ร้อยละ)	98.0	95.0	92.5
14	มูลค่าของค่าปรับที่เกิดจากการปฏิบัติที่ไม่สอดคล้องกับกฎหมาย (บาท)	0	0	0

### การลงข้อมูล

- กรณีมีข้อมูลรายงาน ระบุตัวเลขตามผลการดำเนินงานที่กำหนดในแต่ละข้อให้ครบตามลักษณะธุรกิจ
- กรณีมีข้อมูลบ้าง แต่ยังไม่สามารถรายงานได้ครบ หรือไม่มีข้อมูลผลการดำเนินการ ระบุ -

	<p>โครงการส่งเสริมอุตสาหกรรมให้มีการพัฒนาด้านความรับผิดชอบต่อสังคม (ภายใต้ค่าใช้จ่ายในการพัฒนาและถ่ายทอดเทคโนโลยีระบบผลิตสีเขียวให้เป็นมิตรกับสิ่งแวดล้อมและชุมชน) ปีงบประมาณ 2558</p>	
---	--	---



## 12.2 โครงการด้านการพัฒนาอย่างยั่งยืนที่ดำเนินการก่อนเข้าร่วมโครงการ CSR-DIW หรือ ก่อนปี 2558

- ด้านเศรษฐกิจ

ปีที่ทำโครงการ	โครงการ	งบประมาณ (บาท)
2556	สอนกลุ่มแม่บ้านชุมชนทับทองทำน้ำยาล้างจาน	2,000.00 บาท
2556	โครงการคัดแยกขยะรีไซเคิลชุมชน ปี 2556	24,000.00 บาท

- ด้านสิ่งแวดล้อม



ปีที่ทำโครงการ	โครงการ	งบประมาณ (บาท)
2555	โครงการปลูกป่า สร้างโป่ง ทำฝายชะลอน้ำ เขตรักษาพันธุ์สัตว์ป่าลุ่มน้ำภาชี	6,000.00 บาท
2555	โครงการแนวร่วมดูแลคลองปู่เต๋อ	15,000.00 บาท
2556	ร่วมจัดสร้างประตูน้ำบริเวณบ่อพักน้ำของชุมชนวโรชา " ประตูน้ำ ซี.บี.แทค วโรชาร่วมใจพัฒนา " และแนะนำถ่ายทอดการดูแลบำรุงรักษาประตูน้ำ ให้มีประสิทธิภาพในการควบคุมระดับน้ำ วันที่ 20 พฤษภาคม 2556	25,000.00 บาท
2556	ปลูกป่าชายเลน ณ ศูนย์ศึกษาธรรมชาติกองทัพบก บางปู จ.สมุทรปราการ และทำความสะอาดวัดหงษ์ทอง จ.ฉะเชิงเทรา วันที่ 15 มิถุนายน 2556	30,000.00 บาท
2557	โครงการฟื้นฟูธรรมชาติ คั้นฝืนป่า รั้งต้นน้ำ กับคนชุมชน ในเขตพื้นที่อุทยานแห่งชาติทับลาน อ.นาดี จ.ปราจีนบุรี วันที่ 21-24 พฤษภาคม 2557	50,000.00 บาท
2557	โครงการ ซี.บี.แทค สร้างบ้าน ปู ปลา ปลูกป่าชายเลน ในเขตพื้นที่วัดหงษ์ทอง วันที่ 21 มิถุนายน 2557	30,000.00 บาท
2558	โครงการ ซี.บี.แทค สร้างบ้าน ปู ปลา ปลูกป่าชายเลน ในเขตพื้นที่วัดทองนพคุณ (วัดบางแสม) วันที่ 30 พฤษภาคม 2558	50,000.00 บาท

	<p>โครงการส่งเสริมอุตสาหกรรมให้มีการพัฒนาด้านความรับผิดชอบต่อสังคม (ภายใต้ค่าใช้จ่ายในการพัฒนาและถ่ายทอดเทคโนโลยีระบบผลิตสีเขียวให้เป็นมิตรกับสิ่งแวดล้อมและชุมชน) ปีงบประมาณ 2558</p>	
---	--	---

• ด้านสังคม

ปีที่ทำ โครงการ	โครงการ	งบประมาณ (บาท)
2547-2556	สนับสนุนอุปกรณ์การศึกษาแก่นักเรียนในท้องถิ่นทุรกันดารเป็นประจำทุกปี	50,000.00 บาท/ปี
2548-2556	สนับสนุนอุปกรณ์การศึกษาแก่นักเรียนในเขตชุมชนรอบข้างเป็นประจำทุกปี เนื่องในโอกาสวันเด็ก	30,000.00 บาท/ปี
2558-2556	สนับสนุนอุปกรณ์ในการปฏิบัติงาน โดยมอบเสื้อสะท้อนแสงและกระบอกสะท้อนแสงให้กับเจ้าหน้าที่ตำรวจ และอาสาสมัครป้องกันภัยพลเรือน (อ.ป.พ.ร.) ประจำชุมชนแต่ละชุมชนรอบข้างเป็นประจำทุกปี	30,000.00 บาท/ปี
2550-2556	มอบถังขยะชุมชนให้ชุมชนรอบข้าง เป็นประจำทุกปี	5,000.00 บาท/ปี
2555	สร้างอาคารเรียนเฉลิมพระเกียรติ พระชนมพรรษา 7 รอบ ณ โรงเรียนบ้านราษฎร์ภักดี จ.เชียงราย ประจำปี 2555	4,000.00 บาท
2555	สอนขับขี้อลาดภัย วินมอเตอร์ไซด์ ชุมชนรอบข้าง	3,000.00 บาท
2555	แนะนำ แจกคู่มือทำอาหารอย่างไร ปลอดภัยไร้โรคให้ร้านค้า ร้านอาหาร แม่ค้าในตลาดชุมชน	3,000.00 บาท
2555	อนุรักษ์วัฒนธรรมประเพณีไทยจัดพิธีรดน้ำขอพรจากผู้ใหญ่	500.00 บาท
2555	ถวายเทียนพรรษา 9 วัดเป็นประจำทุกปี	10,000.00 บาท
2555	ถวายต้นโพธิ์ให้วัดหงษ์ทอง	20,000.00 บาท
2555	กิจกรรมณรงค์ดงสุบพู่หรี	10,000.00 บาท
2555	จัดตรวจสุขภาพชุมชนในงานสัปดาห์ความปลอดภัย	20,000.00 บาท
2555	มอบเครื่องป้อนยาพร้อมติดตั้ง จำนวน 1 ชุด ให้กับโรงพยาบาลบางบ่อ	30,000.00 บาท
2555	มอบผ้าคลุมเตียงและชุดผู้ป่วย จำนวน 200 ชุด ให้กับโรงพยาบาลบางบ่อ	30,000.00 บาท
2556	โครงการโรงอาหารเบิกบานใจ	150,000.00 บาท
2556	โครงการลานกีฬาเพื่อสุขภาพ หัวใจแข็งแรง	130,000.00 บาท
2556	โครงการห้องพยาบาล หายป่วยเอย	80,000.00 บาท
2556	โครงการ ซี.บี.แทค. สอนน้องคัดแยกขยะ	10,000.00 บาท



	<p>โครงการส่งเสริมอุตสาหกรรมให้มีการพัฒนาด้านความรับผิดชอบต่อสังคม (ภายใต้ค่าใช้จ่ายในการพัฒนาและถ่ายทอดเทคโนโลยีระบบผลิตสีเขียวให้เป็นมิตรกับสิ่งแวดล้อมและชุมชน) ปีงบประมาณ 2558</p>	
---	--	---

ปีที่ทำ โครงการ	โครงการ	งบประมาณ (บาท)
2556	โครงการศาลาประชาคม ซีบีแทค-วโรชาพร้อมใจพัฒนา	10,000.00 บาท
2557	สนับสนุนงบประมาณโครงการก่อสร้างห้องน้ำ และอุปกรณ์ไฟฟ้าที่ใช้ในอาคาร ให้แก่ โรงเรียนบ้านป่าตอกต.สันกลาง อ.พาน จ.เชียงราย วันที่ 7 กุมภาพันธ์ 2557	45,895.00 บาท
2557	ซี.บี.แทค รวมใจ สร้างสรรค์สังคม มอบข่าวสาร เพื่อเด็กผู้ติดเชื้อและผู้ป่วยโรค เอชไอวี ณ มูลนิธิธรรมรักษ์ วัดพระบาทน้ำพุ ต.เขาสามยอก อ.เมือง จ.ลพบุรี วันที่ 14 กุมภาพันธ์ 2557	52,620.00 บาท
2557	ร่วมสร้างศาลาการเปรียญ (ศาลาซีบีแทค 22 ปี) มอบให้ สำนักสงฆ์บ้านคุดย มะม่วงหอม วัดสุวรรณาราม ต.วังควง อ.พรานกระต่าย จ.กำแพงเพชร วันที่ 23 ตุลาคม 2557	1,759,953.00 บาท
2557	มอบเสื้อชูชีพ , เสื้อสะท้อนแสงเพื่อนำไปใช้ประโยชน์ทางราชการ ให้แก่ ตำรวจภูธรภาค 8 ต.ท่าข้าม อ.พุนพิน จ.สุราษฎร์ธานี วันที่ 25 ธันวาคม 2557	194,500.00 บาท
2558	มอบเสื้อชูชีพให้อาสาสมัครกู้ภัยมูลนิธิปอเต็กตึ๊ง อ.บ้านหมี่ จ.ลพบุรี จำนวน 680 ตัว , สมาคมกู้ภัยพุทธศาสตร์สงเคราะห์ ต.ทางเกวียน อ.แก่งจระยอง จำนวน 300 ตัว , มูลนิธิสัจจพุทธธรรมแห่งประเทศไทย (กบินทร์บุรี) อ.กบินทร์บุรี จ.ปราจีนบุรี จำนวน 800 ตัว , สมาคมอาสาสมัครบรรเทาสาธารณภัยสุโขทัย ต.บ้านกล้วย อ.เมือง จ.สุโขทัย จำนวน 500 ตัว และอาสาสมัครกู้ภัยมูลนิธิปอเต็กตึ๊ง จุด สภ.บางบ่อ อ.บางบ่อ จ.สมุทรปราการ จำนวน 100 ตัว วันที่ 20-23 มกราคม 2558	714,000.00 บาท



โครงการส่งเสริมอุตสาหกรรมให้มีการพัฒนาด้านความรับผิดชอบต่อสังคม  
(ภายใต้ค่าใช้จ่ายในการพัฒนาและถ่ายทอดเทคโนโลยีระบบผลิตสีเขียวให้เป็นมิตรกับสิ่งแวดล้อมและชุมชน)  
ปีงบประมาณ 2558



### 12.3 โครงการด้านการพัฒนาอย่างยั่งยืนปี 2558

#### • ด้านเศรษฐกิจ

โครงการ	เป้าหมาย	งบประมาณ (บาท)	การมีส่วนร่วม (คน)		ผลการดำเนินงาน	การดำเนินงาน ในขั้นต่อไป
			พนักงาน	ผู้มีส่วนได้ เสีย		
โครงการส่งเสริมการลงทุน ด้านอนุรักษ์พลังงานและ พลังงานทดแทนแก่ ผู้ประกอบการใน ภาคอุตสาหกรรม	เพื่อลดต้นทุนและ อนุรักษ์พลังงานใน ระบบไฟฟ้าแสงสว่าง ( หลอด LED )	705,945	500	3	เปลี่ยนหลอดไฟจากเดิม หลอดฟลูออเรสเซนต์ เป็นหลอดไฟ LED แบบ Silver ( 18 W) จำนวน 1,000 หลอด (ซึ่งมีความสว่างมากกว่าเดิม ประมาณ 100 ลักซ์ )	มีนโยบายจัดทำโครงการส่งเสริมการลงทุนด้านการอนุรักษ์พลังงานและพลังงานทดแทนโดยวิธีการแบ่งผลประโยชน์ ( หลอดไฟ LED )
โครงการสร้างที่ปรึกษาด้าน การจัดการโลจิสติกส์และโซ่ อุปทาน เพื่อเพิ่มขีดความ สามารถการแข่งขัน ภาคอุตสาหกรรม (ด้านการบริหารจัดการ ผลิตและสินค้าคงคลัง (Product and Inventory	เพื่อเป็นแนวทางใน การบริหารจัดการ ผลิตและสินค้าคงคลัง	50,000	100	3	1.จัดทำ Flow chart ในการทำงาน เพื่อศึกษาการไหลของระบบเอกสาร ระบบข้อมูลข่าวสาร และชิ้นงาน เพื่อหาแนวทางในการปรับปรุง และลดเวลาในการทำงานตลอดทั้งห่วงโซ่อุปทาน	ที่ปรึกษาให้คำแนะนำครั้งที่ 8 ต่อจากครั้งที่



โครงการส่งเสริมอุตสาหกรรมให้มีการพัฒนาด้านความรับผิดชอบต่อสังคม  
(ภายใต้ค่าใช้จ่ายในการพัฒนาและถ่ายทอดเทคโนโลยีระบบผลิตสีเขียวให้เป็นมิตรกับสิ่งแวดล้อมและชุมชน)  
ปีงบประมาณ 2558



Management : PIM)						
โครงการสนับสนุนการลงทุนเพื่อปรับเปลี่ยน ปรับปรุงเครื่องจักร วัสดุ อุปกรณ์เพื่อการอนุรักษ์พลังงาน	เพื่อลดการใช้พลังงานในระยะยาว	330,000	476	3	<b>การใช้พลังงานก่อนการปรับปรุง</b> - <b>คลัชมอเตอร์</b> เลขที่มิเตอร์ (KWh) ก่อนเปิด : 15.65 หน่วย เลขที่มิเตอร์ (KWh) หลังถอด : 21.44 หน่วย เลขมิเตอร์ / 7 วัน : 5.79 หน่วย เลขมิเตอร์ / 1 วัน : 0.83 หน่วย ค่าบริการไฟฟ้า/หน่วย : 3.69 บาท/หน่วย ค่าบริการไฟฟ้า/วัน/ตัว : 3.06 บาท/วัน/ตัว รวมค่าไฟฟ้าปี : 957.78 บาท/ปี/ตัว พลังงานที่ใช้ (หน่วย/ปี) : 259.56 หน่วย/ปี/ตัว ชนิดของพลังงาน : ไฟฟ้า ราคาพลังงาน (บาท/หน่วย/ปี) : 3.69 บาท/หน่วย ค่าพลังงาน (บาท/ปี) : 957.78 บาท/ปี/ตัว	โครงการสนับสนุนการลงทุนเพื่อปรับเปลี่ยน ปรับปรุงเครื่องจักร วัสดุ อุปกรณ์เพื่อการอนุรักษ์พลังงาน



โครงการส่งเสริมอุตสาหกรรมให้มีการพัฒนาด้านความรับผิดชอบต่อสังคม  
(ภายใต้ค่าใช้จ่ายในการพัฒนาและถ่ายทอดเทคโนโลยีระบบผลิตสีเขียวให้เป็นมิตรกับสิ่งแวดล้อมและชุมชน)  
ปีงบประมาณ 2558



					<p><b>การใช้พลังงานหลังการปรับปรุง</b></p> <p><b>- เซอร์โว</b></p> <p>เลขที่มิเตอร์ (KWh) ก่อนเปิด : 5.05 หน่วย เลขที่มิเตอร์ (KWh) หลังถอด : 5.54 หน่วย เลขมิเตอร์ / 7 วัน : 0.49 หน่วย เลขมิเตอร์ / 1 วัน : 0.07 หน่วย ค่าบริการไฟฟ้า/หน่วย : 3.69 บาท/หน่วย ค่าบริการไฟฟ้า/วัน/ตัว : 0.26 บาท/วัน/ตัว รวมค่าไฟฟ้า/ปี : 81.38 บาท/ปี/ตัว พลังงานที่ใช้ (หน่วย/ปี) : 22.05 หน่วย/ปี/ตัว ชนิดของพลังงาน : ไฟฟ้า ราคาพลังงาน (บาท/หน่วย/ปี) : 3.69 บาท/ หน่วย ค่าพลังงาน (บาท/ปี) : 81.38 บาท/ปี/ตัว</p>	
--	--	--	--	--	---	--



โครงการส่งเสริมอุตสาหกรรมให้มีการพัฒนาด้านความรับผิดชอบต่อสังคม  
(ภายใต้ค่าใช้จ่ายในการพัฒนาและถ่ายทอดเทคโนโลยีระบบผลิตสีเขียวให้เป็นมิตรกับสิ่งแวดล้อมและชุมชน)  
ปีงบประมาณ 2558



• ด้านสิ่งแวดล้อม

โครงการ	เป้าหมาย	งบประมาณ (บาท)	ประเภท	การมีส่วนร่วม (คน)		ผลการดำเนินงาน	การดำเนินงาน ในขั้นต่อไป
				พนักงาน	ผู้มีส่วนได้เสีย		
โครงการฟื้นฟูธรรมชาติ คีน ผืนป่า รักษ์ต้นน้ำ กับคน ชุมชน ในเขตพื้นที่ อุทยานแห่งชาติทับลาน อ. นาดี จ.ปราจีนบุรี	เพื่อฟื้นฟูธรรมชาติ และลดการเกิดก๊าซ คาร์บอนไดออก ไซด์	200,000	ฟื้นฟูระบบนิเวศน์	250	200	ดำเนินการปลูกกล้าไม้ ป่าท้องถิ่น 18 สายพันธุ์ จำนวน 12,000 ต้น	ปลูกป่าตามโครงการฯ เป็นระยะเวลา 10 ปี ต่อเนื่องจนเต็มพื้นที่
โครงการ ซี.บี.แทค สร้าง บ้านปู ปลา ปลูกป่าชายเลน ณ วัดทองนพคุณ (บาง แสม) อ.บางปะกง จ.ฉะเชิงเทรา	เพื่อดูดซับน้ำ และ สร้างระบบนิเวศ	50,000	ฟื้นฟูระบบนิเวศน์	150	20	ปลูกกล้าโกงกาง และต้น ลำพู จำนวน 1,100 ต้น	ปลูกป่าชายเลนใน พื้นที่จังหวัด สมุทรปราการและ ฉะเชิงเทราอย่าง ต่อเนื่อง



โครงการส่งเสริมอุตสาหกรรมให้มีการพัฒนาด้านความรับผิดชอบต่อสังคม  
(ภายใต้ค่าใช้จ่ายในการพัฒนาและถ่ายทอดเทคโนโลยีระบบผลิตสีเขียวให้เป็นมิตรกับสิ่งแวดล้อมและชุมชน)  
ปีงบประมาณ 2558



• ด้านสังคม

โครงการ	เป้าหมาย	งบประมาณ (บาท)	ประเภท	การมีส่วนร่วม (คน)		ผลการดำเนินงาน	การดำเนินงาน ในขั้นต่อไป
				พนักงาน	ผู้มีส่วนได้เสีย		
โครงการจำหน่ายเครื่องตัด ราคาถูกรูปการอย่างทั่วถึง	1.พนักงานซื้อสินค้าใน ราคาถูกกว่าร้านค้าทั่วไป 2.พนักงานพึงพอใจต่อ โครงการตู้เครื่องตัด อัตโนมัติราคาถูกกว่า ร้านค้าทั่วไป 80% ขึ้นไป	30,000	พัฒนาคุณภาพ ชีวิตพนักงาน	1,429	5	1.พนักงานสามารถเลือก ซื้อเครื่องตัดจากตู้ เครื่องตัดอัตโนมัติใน ราคาถูกกว่าร้านค้าทั่วไป 2.พนักงานมีความ สะดวกในการเลือกซื้อ	ขยายผลติดตั้งตู้ เครื่องตัดอัตโนมัติไป ยังจุดอื่น ๆ
โครงการเริ่มต้นรักตัวเอง สำหรับคนที่ไม่ค่อยจะรัก ตัวเอง รุ่นที่ 5-8	1.มีการจัดกิจกรรมอบรม ให้ความรู้เกี่ยวกับ สุขภาพ จำนวน 4 ครั้ง 2.ลรอบเอวของ พนักงานที่มีดัชนีมวล กายเกินมาตรฐาน 0.5 นิ้ว ภายในระยะเวลา 3 เดือน อย่างน้อยร้อยละ 40	10,000	พัฒนาคุณภาพ ชีวิตพนักงาน	100	2	จำนวนพนักงานสามารถ ควบคุมน้ำหนักไม่ให้ เพิ่มขึ้น	ขยายผลไปยังพนักงาน ที่มีน้ำหนักเกิน มาตรฐาน





## 5.1 การกำกับดูแลองค์กร (Organizational governance)

ผู้ประกอบการอุตสาหกรรม ควรจัดโครงสร้างและกระบวนการตัดสินใจ เพื่อ

รายการทบทวน	การดำเนินงานที่ผ่านมา		การดำเนินงานปัจจุบัน	
	การดำเนินงาน (มี/ไม่มี / NA)	หลักฐานที่เกี่ยวข้อง	การดำเนินงาน (มี/ไม่มี / NA)	หลักฐานที่เกี่ยวข้อง
(1) แสดงความมุ่งมั่นด้านความรับผิดชอบต่อสังคมเป็นลายลักษณ์อักษร โดยระบุไว้ในวัตถุประสงค์ เป้าหมาย นโยบาย กลยุทธ์ หรือเทียบเท่าตามความเหมาะสม	มี	- นโยบายความรับผิดชอบต่อสังคมประกาศใช้ตามประกาศวันที่ 6 ม.ค 2557 - วิสัยทัศน์ ค่านิยม CB TACT - นโยบายคุณภาพ นโยบายสิ่งแวดล้อม และนโยบายความปลอดภัยและอาชีวอนามัย	มี	- นโยบายความรับผิดชอบต่อสังคมประกาศใช้ตามประกาศวันที่ 6 ม.ค 2557 - วิสัยทัศน์ ค่านิยม CB TACT - นโยบายคุณภาพ นโยบายสิ่งแวดล้อม และนโยบายความปลอดภัยและอาชีวอนามัย
(2) แสดงถึงแนวทางในการบริหารจัดการองค์กรด้วยความโปร่งใสและตรวจสอบได้	มี	- คณะกรรมการกำกับดูแลกิจการที่ดี ตามประกาศแต่งตั้งวันที่ 27 มิ.ย. 2557 - การตรวจสอบรายงานทางบัญชี/รายงานทางการเงิน/มีผู้ตรวจสอบบัญชี - Management Review (การประชุมทบทวนของระบบการจัดการ เช่น ISO 9001 , ISO 14001 , มอก/OHSAS 18001 , CSR-DIW การประชุมผู้ถือหุ้น	มี	- คณะกรรมการกำกับดูแลกิจการที่ดี ตามประกาศแต่งตั้งวันที่ 27 มิ.ย. 2557 - การตรวจสอบรายงานทางบัญชี/รายงานทางการเงิน/มีผู้ตรวจสอบบัญชี - Management Review (การประชุมทบทวนของระบบการจัดการ เช่น ISO 9001 , ISO 14001 , มอก/OHSAS 18001 , CSR-DIW , ISO/TS 16949 เป็นต้น ) การประชุมผู้ถือหุ้น
(3) สร้างและรักษาไว้ซึ่งโครงสร้างองค์กร กฏระเบียบข้อบังคับในการทำงาน วัฒนธรรม	มี	- คณะทำงานด้านความรับผิดชอบต่อสังคม - มีการติดตาม ตรวจสอบ ประเมิน พัฒนาผลการ	มี	- คณะทำงานด้านความรับผิดชอบต่อสังคม - มีการติดตาม ตรวจสอบ ประเมิน พัฒนาผลการ



โครงการส่งเสริมอุตสาหกรรมให้มีการพัฒนาด้านความรับผิดชอบต่อสังคม  
(ภายใต้ค่าใช้จ่ายในการพัฒนาและถ่ายทอดเทคโนโลยีระบบผลิตสีเขียวให้เป็นมิตรกับสิ่งแวดล้อมและชุมชน)  
ปีงบประมาณ 2558



รายการทบทวน	การดำเนินงานที่ผ่านมา		การดำเนินงานปัจจุบัน	
	การดำเนินงาน (มี / ไม่มี / NA)	หลักฐานที่เกี่ยวข้อง	การดำเนินงาน (มี / ไม่มี / NA)	หลักฐานที่เกี่ยวข้อง
องค์กร แนวปฏิบัติ ตามความเหมาะสม ในการนำหลักการด้านความรับผิดชอบต่อสังคมไปปฏิบัติ		<p>ดำเนินงานด้าน CSR ขององค์กร</p> <ul style="list-style-type: none"> <li>- วิสัยทัศน์ และพันธกิจ</li> <li>- นโยบาย/คู่มือการกำกับดูแลกิจการที่ดีและจรรยาบรรณในการดำเนินธุรกิจ (IMS-I0020)</li> <li>- ระเบียบข้อบังคับเกี่ยวกับการทำงาน (IMS-S0033)</li> </ul>		<p>ดำเนินงานด้าน CSR ขององค์กร</p> <ul style="list-style-type: none"> <li>- วิสัยทัศน์ และพันธกิจ</li> <li>- นโยบาย/คู่มือการกำกับดูแลกิจการที่ดีและจรรยาบรรณในการดำเนินธุรกิจ (IMS-I0020)</li> <li>- ระเบียบข้อบังคับเกี่ยวกับการทำงาน (IMS-S0033)</li> </ul>
(4) สร้างแรงจูงใจเพื่อสนับสนุนให้เกิดการดำเนินงานด้านความรับผิดชอบต่อสังคมอย่างมีประสิทธิภาพโดยอาจเป็นการให้รางวัล การยกย่องชมเชย การเลื่อนขั้นเลื่อนตำแหน่ง ค่าผลตอบแทนพิเศษ หรือระบบการสร้างแรงจูงใจในรูปแบบต่างๆ	มี	<ul style="list-style-type: none"> <li>- ระบบข้อเสนอแนะเพื่อการปรับปรุง</li> <li>- โครงการประกวด QCC-Lean</li> <li>- กิจกรรมประกวดคำขวัญ 5ส. อนุรักษ์พลังงาน ความปลอดภัย ฯลฯ</li> <li>- โปรแกรมการจัดการด้านสิ่งแวดล้อม และความปลอดภัย</li> </ul>	มี	<ul style="list-style-type: none"> <li>- ระบบข้อเสนอแนะเพื่อการปรับปรุง</li> <li>- โครงการประกวด QCC-Lean</li> <li>- กิจกรรมประกวดคำขวัญ 5ส. อนุรักษ์พลังงาน ความปลอดภัย ฯลฯ</li> <li>- โปรแกรมการจัดการด้านสิ่งแวดล้อม และความปลอดภัย</li> </ul>
(5) แสดงผลการใช้งบประมาณทรัพยากรธรรมชาติ วัตถุดิบ และทรัพยากรบุคคลอย่างมีประสิทธิภาพ	มี	<ul style="list-style-type: none"> <li>- รายงานการใช้น้ำประปา , ไฟฟ้า</li> <li>- รายงานการใช้วัตถุดิบ</li> <li>- โปรแกรมการจัดการด้านสิ่งแวดล้อม เรื่อง การลดของเสีย การลดปริมาณขยะ การอนุรักษ์พลังงาน เป็นต้น</li> <li>- รายงานผู้สอบบัญชี</li> </ul>	มี	<ul style="list-style-type: none"> <li>- รายงานการใช้น้ำประปา , ไฟฟ้า</li> <li>- รายงานการใช่วัตถุดิบ</li> <li>- โปรแกรมการจัดการด้านสิ่งแวดล้อม เรื่อง การลดของเสีย การลดปริมาณขยะ การอนุรักษ์พลังงาน เป็นต้น</li> <li>- รายงานผู้สอบบัญชี</li> </ul>



โครงการส่งเสริมอุตสาหกรรมให้มีการพัฒนาด้านความรับผิดชอบต่อสังคม  
(ภายใต้ค่าใช้จ่ายในการพัฒนาและถ่ายทอดเทคโนโลยีระบบผลิตสีเขียวให้เป็นมิตรกับสิ่งแวดล้อมและชุมชน)  
ปีงบประมาณ 2558



รายการทบทวน	การดำเนินงานที่ผ่านมา		การดำเนินงานปีปัจจุบัน	
	การดำเนินงาน (มี / ไม่มี / NA)	หลักฐานที่เกี่ยวข้อง	การดำเนินงาน (มี / ไม่มี / NA)	หลักฐานที่เกี่ยวข้อง
(6)* ส่งเสริมบุคลากรซึ่งหมายถึงรวมถึงสตรี บุคลากรที่มีความแตกต่างทางเชื้อชาติ และกลุ่มชาติพันธุ์ ในการดำรงตำแหน่งระดับอาวุโสได้อย่างเป็นธรรมชาติ	มี	- รายงานการใช้น้ำประปา , ไฟฟ้า - รายงานการใช้วัตถุดิบ - โปรแกรมการจัดการด้านสิ่งแวดล้อม เรื่อง การลดของเสีย การลดปริมาณขยะ การอนุรักษ์พลังงาน เป็นต้น - รายงานผู้สอบบัญชี	มี	- รายงานการใช้น้ำประปา , ไฟฟ้า - รายงานการใช้วัตถุดิบ - โปรแกรมการจัดการด้านสิ่งแวดล้อม เรื่อง การลดของเสีย การลดปริมาณขยะ การอนุรักษ์พลังงาน เป็นต้น - รายงานผู้สอบบัญชี
(7)* มีการพิจารณาความต้องการของผู้มีส่วนได้เสีย และสร้างให้เกิดความสมดุลด้านเศรษฐกิจ สังคม และสิ่งแวดล้อม ทั้งความต้องการเร่งด่วน และความต้องการที่จะเกิดขึ้นในอนาคต	มี	- มีการประเมินผู้มีส่วนได้เสีย มีการสานเสวนา ฝึกอบรมประชาสัมพันธ์ และจัดทำแผนสื่อสาร - มีการดำเนินการ โครงการต่างๆ ประกอบด้วย 1) คณะกรรมการสวัสดิการ ใน ส ต า น ป ร ะ ก อ บ ก ร (พนักงาน) 2) การประเมินผลจากการจัดกิจกรรมเพื่อชุมชน 3) การประเมินผลความพึงพอใจของลูกค้า/คู่ค้า 4) การสำรวจความพึงพอใจลูกค้าภายในจากพนักงาน	มี	- มีการประเมินผู้มีส่วนได้เสีย มีการสานเสวนา และจัดทำแผนสื่อสาร บทที่ 4 - มีการดำเนินการ โครงการต่างๆ ประกอบด้วย 1) คณะกรรมการสวัสดิการ ในสถานประกอบการ (พนักงาน) 2) การประเมินผลจากการจัดกิจกรรมเพื่อชุมชน 3) การประเมินผลจากการจัดประชุมผู้ถือหุ้นสามัญ ประจำปี 4) การประเมินผลความพึงพอใจของลูกค้า/คู่ค้า 5) การสำรวจความเข้มแข็งขององค์กรจากพนักงาน
(8) กำหนดให้มีกระบวนการในการสื่อสารแบบสองทางระหว่างองค์กรกับผู้มีส่วนได้เสีย	มี	- IMS-P0009 การรับข้อมูลข่าวสารและการสื่อสารไปยังผู้ที่เกี่ยวข้อง	มี	- IMS-P0009 การรับข้อมูลข่าวสารและการสื่อสารไปยังผู้ที่เกี่ยวข้อง



โครงการส่งเสริมอุตสาหกรรมให้มีการพัฒนาด้านความรับผิดชอบต่อสังคม  
(ภายใต้ค่าใช้จ่ายในการพัฒนาและถ่ายทอดเทคโนโลยีระบบผลิตสีเขียวให้เป็นมิตรกับสิ่งแวดล้อมและชุมชน)  
ปีงบประมาณ 2558



รายการทบทวน	การดำเนินงานที่ผ่านมา		การดำเนินงานปีปัจจุบัน	
	การดำเนินงาน (มี / ไม่มี / NA)	หลักฐานที่เกี่ยวข้อง	การดำเนินงาน (มี / ไม่มี / NA)	หลักฐานที่เกี่ยวข้อง
ส่วนได้เสีย เพื่อรับฟังความคิดเห็นและนำข้อมูลมาใช้ประกอบการแก้ไขปัญหาข้อขัดแย้งที่อาจเกิดขึ้น		- IMS-P0030 กระบวนการขาย - IMS-I0012 ตารางการสื่อสารข้อมูลด้านการจัดการคุณภาพและสิ่งแวดล้อม - ผู้มีส่วนได้ส่วนเสียสามารถแจ้งข้อร้องเรียนได้หลายช่องทาง เช่น กล่องรับข้อร้องเรียน/เสนอแนะ , Intranet , website , email เป็นต้น และมีการสื่อสารสองทางกลับไปยังชุมชน การสานเสวนากับผู้มีส่วนได้เสียและชุมชน		- IMS-P0030 กระบวนการขาย - IMS-I0012 ตารางการสื่อสารข้อมูลด้านการจัดการ - ผู้มีส่วนได้ส่วนเสียสามารถแจ้งข้อร้องเรียนได้หลายช่องทาง เช่น กล่องรับข้อร้องเรียน/เสนอแนะ , Intranet , website , email เป็นต้น และมีการสื่อสารสองทางกลับไปยังชุมชน การสานเสวนากับผู้มีส่วนได้เสียและชุมชน
(9) ส่งเสริมการมีส่วนร่วมของพนักงานทุกระดับในกิจกรรมด้านความรับผิดชอบต่อสังคมขององค์กรอย่างมีประสิทธิภาพ	มี	- โครงการ CSR จิตอาสาช่วยเหลือผู้ประสบภัยธรรมชาติ เด็กนักเรียน ผู้ด้อยโอกาส พัฒนาชุมชน - โครงการ CSR ที่มีพนักงานทุกระดับเข้าร่วมกิจกรรม ทั้งด้านการพัฒนาชุมชน สิ่งแวดล้อม และแรงงานสัมพันธ์ - การดำเนินงานตาม CSR ทั้ง 7 ด้านโดยพนักงานมีส่วนร่วม	มี	- โครงการ CSR จิตอาสาช่วยเหลือผู้ประสบภัยธรรมชาติ เด็กนักเรียน ผู้ด้อยโอกาส พัฒนาชุมชน - โครงการ CSR ที่มีพนักงานทุกระดับเข้าร่วมกิจกรรม ทั้งด้านการพัฒนาชุมชน สิ่งแวดล้อม และแรงงานสัมพันธ์ - การดำเนินงานตาม CSR ทั้ง 7 ด้านโดยพนักงานมีส่วนร่วม
(10) บุคลากรที่ทำหน้าที่ตัดสินใจในนามขององค์กรในบทบาทต่าง ๆ ควรได้รับการกำหนดอำนาจการตัดสินใจ และ	มี	- ขอบเขตรับผิดชอบ คณะกรรมการชุดต่างๆ - IMS-I0010 อำนาจหน้าที่ ความรับผิดชอบในระบบการจัดการ	มี	- ขอบเขตรับผิดชอบ คณะกรรมการชุดต่างๆ - IMS-I0010 อำนาจหน้าที่ ความรับผิดชอบในระบบการจัดการ - หนังสือมอบอำนาจที่มี



โครงการส่งเสริมอุตสาหกรรมให้มีการพัฒนาด้านความรับผิดชอบต่อสังคม  
(ภายใต้ค่าใช้จ่ายในการพัฒนาและถ่ายทอดเทคโนโลยีระบบผลิตสีเขียวให้เป็นมิตรกับสิ่งแวดล้อมและชุมชน)  
ปีงบประมาณ 2558



รายการทบทวน	การดำเนินงานที่ผ่านมา		การดำเนินงานปัจจุบัน	
	การดำเนินงาน (มี / ไม่มี / NA)	หลักฐานที่เกี่ยวข้อง	การดำเนินงาน (มี / ไม่มี / NA)	หลักฐานที่เกี่ยวข้อง
ความรับผิดชอบต่อที่มีคุณสมบัติ		- หนังสือรับรองอำนาจที่มีความสอดคล้องกับระบบหน้าที่ของงาน (ได้แก่การมอบอำนาจการบริหาร, ทางการเงิน, หรือในกรณีที่ผู้บริหารไปต่างประเทศ)		ความสอดคล้องกับระบบหน้าที่ของงาน (ได้แก่การมอบอำนาจการบริหาร, ทางการเงิน, หรือในกรณีที่ผู้บริหารไปต่างประเทศ)
(11) ติดตามผลการตัดสินใจในการดำเนินงานทั้งด้านบวกและด้านลบ เพื่อให้มั่นใจว่าการตัดสินใจเหล่านั้นได้ถูกติดตามจากผู้ที่ได้รับมอบหมายตามช่วงเวลาที่กำหนด	มี	- รายงานการประชุมทบทวนฝ่ายบริหาร การทบทวนผลการดำเนินงานตาม CSR, ISO 9001 และ ISO14001 - ผลสำรวจความพึงพอใจของลูกค้า	มี	- รายงานการประชุมทบทวนฝ่ายบริหาร การทบทวนผลการดำเนินงานตาม CSR, ISO 9001 และ ISO14001 - ผลสำรวจความพึงพอใจของลูกค้า
(12) มีการทบทวนและประเมินผลกระบวนการในการกำกับดูแลองค์กรตามช่วงระยะเวลาที่กำหนดไว้เพื่อนำไปสู่การปรับกระบวนการดังกล่าวให้ได้ผลลัพธ์ตามที่กำหนดไว้และสื่อสารการเปลี่ยนแปลงนั้นทั่วทั้งองค์กร	มี	- รายงานผลประชุมทบทวนด้านการกำกับดูแลองค์กรโดยคณะกรรมการบริหาร หรือการตรวจสอบรายงานผลประชุมทบทวนด้านการกำกับดูแลองค์กรโดยคณะกรรมการบริหาร หรือการตรวจสอบการดำเนินงานโดยทีมตรวจติดตามภายใน	มี	- รายงานผลประชุมทบทวนด้านการกำกับดูแลองค์กรโดยคณะกรรมการบริหาร หรือการตรวจสอบรายงานผลประชุมทบทวนด้านการกำกับดูแลองค์กรโดยคณะกรรมการบริหาร หรือการตรวจสอบการดำเนินงานโดยทีมตรวจติดตามภายใน



## 5.2 สิทธิมนุษยชน (Human rights)

ในทุก ๆ กระบวนการตรวจสอบและประเมินสถานะขององค์กร องค์กรควรพิจารณาถึงบริบทของประเทศที่เข้าไปดำเนินการหรือสถานที่ที่ทำการกิจกรรม ทั้งแนวโน้มและผลกระทบด้านสิทธิมนุษยชนที่เกิดจากกิจกรรมขององค์กร และแนวโน้มการกระทำทารุณด้านสิทธิมนุษยชนอันมีผลจากกิจกรรมของส่วนเอกชนอื่น ๆ หรือบุคคลที่มีกิจกรรมที่เชื่อมโยงกับองค์กรเหล่านั้นอย่างมีนัยสำคัญ รวมถึงกระบวนการตรวจสอบและประเมินสถานะขององค์กรในวิธีการที่มีความเหมาะสมกับขนาดและสภาพแวดล้อมขององค์กร โดยผู้ประกอบการอุตสาหกรรมควร

รายการทบทวน	การดำเนินงานที่ผ่านมา		การดำเนินงานปัจจุบัน	
	การดำเนินงาน (มี / ไม่มี / NA)	หลักฐานที่เกี่ยวข้อง	การดำเนินงาน (มี / ไม่มี / NA)	หลักฐานที่เกี่ยวข้อง
5. ประเด็นสิทธิมนุษยชนที่ 1: การตรวจสอบและประเมินสถานะขององค์กร (Due diligence)				
2. ในทุกกระบวนการตรวจสอบและประเมินสถานะขององค์กร ผู้ประกอบการอุตสาหกรรมควร				
1				
(1) กำหนดแนวทางการดำเนินงานด้านสิทธิมนุษยชนที่สอดคล้องกับวัตถุประสงค์ขององค์กร	มี	<ul style="list-style-type: none"> <li>- นโยบายด้านการกำกับดูแลกิจการที่ดี</li> <li>- การระบุแนวปฏิบัติในเรื่องสิทธิมนุษยชนใน ส่วนที่ 3 จรรยาบรรณในการดำเนินธุรกิจ ข้อ 3.1 หน้าที่ 31 ใน IMS-I0020 คู่มือการกำกับดูแลกิจการที่ดี ฯ</li> <li>- นโยบายความรับผิดชอบต่อสังคมประกาศใช้ตามประกาศวันที่ 6 ม.ค 2557</li> <li>- มาตรการห้ามสูบบุหรี่ในพื้นที่สาธารณะ เพื่อคุ้มครองผู้ไม่สูบบุหรี่</li> </ul>	มี	<ul style="list-style-type: none"> <li>- นโยบายด้านการกำกับดูแลกิจการที่ดี</li> <li>- การระบุแนวปฏิบัติในเรื่องสิทธิมนุษยชนใน ส่วนที่ 3 จรรยาบรรณในการดำเนินธุรกิจ ข้อ 3.1 หน้าที่ 31 ใน IMS-I0020 คู่มือการกำกับดูแลกิจการที่ดี ฯ</li> <li>- นโยบายความรับผิดชอบต่อสังคมประกาศใช้ตามประกาศวันที่ 6 ม.ค 2557</li> <li>- มาตรการห้ามสูบบุหรี่ในพื้นที่สาธารณะ เพื่อคุ้มครองผู้ไม่สูบบุหรี่</li> </ul>
(2) ประเมินผลกระทบด้านสิทธิมนุษยชนจากการดำเนินกิจกรรมขององค์กรที่เกิดขึ้นในปัจจุบันและ	มี	<ul style="list-style-type: none"> <li>- การประเมินตามกฎหมายด้านสิทธิมนุษยชน ในส่วนที่ 3 จรรยาบรรณในการดำเนินธุรกิจ ข้อ 3.1 หน้าที่ 31 ใน</li> </ul>	มี	<ul style="list-style-type: none"> <li>- การประเมินตามกฎหมายด้านสิทธิมนุษยชน ในส่วนที่ 3 จรรยาบรรณในการดำเนินธุรกิจ ข้อ 3.1 หน้าที่ 31 ใน IMS-</li> </ul>





โครงการส่งเสริมอุตสาหกรรมให้มีการพัฒนาด้านความรับผิดชอบต่อสังคม  
(ภายใต้ค่าใช้จ่ายในการพัฒนาและถ่ายทอดเทคโนโลยีระบบผลิตสีเขียวให้เป็นมิตรกับสิ่งแวดล้อมและชุมชน)  
ปีงบประมาณ 2558



รายการทบทวน	การดำเนินงานที่ผ่านมา		การดำเนินงานปัจจุบัน	
	การดำเนินงาน (มี / ไม่มี / NA)	หลักฐานที่เกี่ยวข้อง	การดำเนินงาน (มี / ไม่มี / NA)	หลักฐานที่เกี่ยวข้อง
อาจเกิดขึ้นในอนาคต		IMS-I0020 คู่มือการกำกับดูแลกิจการที่ดี ฯ - การประเมินความสอดคล้องกับกฎหมายตาม ข้อ 5.2 เพิ่ม - การประเมินผู้ขายวัตถุดิบ ผู้ให้บริการ ผู้รับเหมาในประเด็นการปฏิบัติด้านแรงงานและสิทธิมนุษยชน		I0020 คู่มือการกำกับดูแลกิจการที่ดี ฯ - การประเมินความสอดคล้องกับกฎหมายตาม ข้อ 5.2 เพิ่ม - การประเมินผู้ขายวัตถุดิบ ผู้ให้บริการ ผู้รับเหมาในประเด็นการปฏิบัติด้านแรงงานและสิทธิมนุษยชน
(3) *) กำหนดแนวปฏิบัติด้านสิทธิมนุษยชนภายในองค์กร ครอบคลุมถึง ผู้ส่งมอบ ผู้รับเหมา หรือหน่วยงานภายนอกอื่นๆ ที่เกี่ยวข้องกับองค์กร	มี	- IMS-S0033 ระเบียบข้อบังคับเกี่ยวกับการทำงาน - IMS-P0032 การจัดซื้อจัดจ้าง - IMS-I0020 คู่มือการกำกับดูแลกิจการที่ดี และจรรยาบรรณในการดำเนินธุรกิจ - IMS-P0009 การรับข้อมูลข่าวสารและการสื่อสาร ไปยังผู้ที่สนใจ - นโยบายความรับผิดชอบต่อสังคมประกาศใช้ตามประกาศวันที่ 6 ม.ค 2557 - การประเมินผู้ขายวัตถุดิบ ผู้ให้บริการ ผู้รับเหมาในประเด็นการปฏิบัติด้านแรงงานและสิทธิมนุษยชน	มี	- IMS-S0033 ระเบียบข้อบังคับเกี่ยวกับการทำงาน - IMS-P0032 การจัดซื้อจัดจ้าง - IMS-I0020 คู่มือการกำกับดูแลกิจการที่ดี และจรรยาบรรณในการดำเนินธุรกิจ - IMS-P0009 การรับข้อมูลข่าวสารและการสื่อสาร ไปยังผู้ที่สนใจ - นโยบายความรับผิดชอบต่อสังคมประกาศใช้ตามประกาศวันที่ 6 ม.ค 2557 - การประเมินผู้ขายวัตถุดิบ ผู้ให้บริการ ผู้รับเหมาในประเด็นการปฏิบัติด้านแรงงานและสิทธิมนุษยชน
(4) *) ติดตามผลการดำเนินงานด้านสิทธิมนุษยชนขององค์กรตามช่วงระยะเวลา	มี	- IMS-P0010 การควบคุมการทำงานและเฝ้าติดตามด้านสิ่งแวดล้อม	มี	- IMS-P0010 การควบคุมการทำงานและเฝ้าติดตามด้านสิ่งแวดล้อม



โครงการส่งเสริมอุตสาหกรรมให้มีการพัฒนาด้านความรับผิดชอบต่อสังคม  
(ภายใต้ค่าใช้จ่ายในการพัฒนาและถ่ายทอดเทคโนโลยีระบบผลิตสีเขียวให้เป็นมิตรกับสิ่งแวดล้อมและชุมชน)  
ปีงบประมาณ 2558



รายการทบทวน	การดำเนินงานที่ผ่านมา		การดำเนินงานปัจจุบัน	
	การดำเนินงาน (มี / ไม่มี / NA)	หลักฐานที่เกี่ยวข้อง	การดำเนินงาน (มี / ไม่มี / NA)	หลักฐานที่เกี่ยวข้อง
ที่กำหนด เพื่อ <ul style="list-style-type: none"> <li>• ปรับปรุงการดำเนินงานขององค์กรตามลำดับความสำคัญ</li> <li>• ปรับปรุงผลกระทบเชิงลบด้านสิทธิมนุษยชนที่เกิดขึ้นจากการตัดสินใจและการดำเนินงานขององค์กร</li> </ul>		<ul style="list-style-type: none"> <li>- IMS-P0015 การดำเนินการด้านนโยบาย วัตถุประสงค์ เป้าหมาย และ โปรแกรมการจัดการด้านสิ่งแวดล้อม</li> <li>- IMS-F0030 แผนควบคุมสิ่งแวดล้อม</li> <li>- IMS-F0041 แผนการเฝ้าติดตามและการตรวจวัดด้านสิ่งแวดล้อม</li> <li>- IMS-F0003 รายงานผลการตรวจวัดด้านสิ่งแวดล้อม</li> </ul>		<ul style="list-style-type: none"> <li>- IMS-P0015 การดำเนินการด้านนโยบาย วัตถุประสงค์ เป้าหมาย และ โปรแกรมการจัดการด้านสิ่งแวดล้อม</li> <li>- IMS-F0030 แผนควบคุมสิ่งแวดล้อม</li> <li>- IMS-F0041 แผนการเฝ้าติดตามและการตรวจวัดด้านสิ่งแวดล้อม</li> <li>- IMS-F0003 รายงานผลการตรวจวัดด้านสิ่งแวดล้อม</li> </ul>
5. ประเด็นสิทธิมนุษยชนที่ 2: สถานการณ์ที่มีความเสี่ยงในเรื่องสิทธิมนุษยชน (Human rights risk situations) 2. ผู้ประกอบการอุตสาหกรรม ควรพิจารณาและจัดการต่อสถานการณ์ที่มีความเสี่ยงในเรื่องสิทธิมนุษยชนด้วยความระมัดระวัง ตามที่สามารถประยุกต์ใช้ได้				
(1) ความขัดแย้งหรือขาดเสถียรภาพทางการเมืองอย่างรุนแรง	มี	-การจัดทำจรรยาบรรณธุรกิจ (Code of Conduct:COC) หมวดการมีส่วนร่วมทางการเมือง ข้อ 3.2 หน้า 32	มี	- การจัดทำจรรยาบรรณธุรกิจ (Code of Conduct : COC) หมวดการมีส่วนร่วมทางการเมือง ข้อ 3.2 หน้า 32
(2) ภาวะความยากจน ภาวะแห้งแล้ง และการเรียกร้องหรือความต้องการบริการด้านสุขภาพ และภัยธรรมชาติ	มี	- IMS-W0009 แผนระงับเหตุฉุกเฉินกรณีน้ำท่วม - บริจาคเสื้อชูชีพ , เรือ , อุปกรณ์และของใช้ต่างๆ กรณีน้ำท่วม	มี	- IMS-W0009 แผนระงับเหตุฉุกเฉินกรณีน้ำท่วม - บริจาคเสื้อชูชีพ , เรือ , อุปกรณ์และของใช้ต่างๆ กรณีน้ำท่วม
(3) การเข้าไปเกี่ยวข้องกับกิจกรรมที่มีการนำทรัพยากรมาคัดแปลงหรือกิจกรรมอื่นๆ ที่อาจ	มี	- IMS-F0011 ตารางกำหนดหน้าที่ความรับผิดชอบในการวิเคราะห์ประเด็นด้านสิ่งแวดล้อม	มี	- IMS-F0011 ตารางกำหนดหน้าที่ความรับผิดชอบในการวิเคราะห์ประเด็นด้านสิ่งแวดล้อม



โครงการส่งเสริมอุตสาหกรรมให้มีการพัฒนาด้านความรับผิดชอบต่อสังคม  
(ภายใต้ค่าใช้จ่ายในการพัฒนาและถ่ายทอดเทคโนโลยีระบบผลิตสีเขียวให้เป็นมิตรกับสิ่งแวดล้อมและชุมชน)  
ปีงบประมาณ 2558



รายการทบทวน	การดำเนินงานที่ผ่านมา		การดำเนินงานปัจจุบัน	
	การดำเนินงาน (มี / ไม่มี / NA)	หลักฐานที่เกี่ยวข้อง	การดำเนินงาน (มี / ไม่มี / NA)	หลักฐานที่เกี่ยวข้อง
ก่อให้เกิดผลกระทบต่อทรัพยากรธรรมชาติอย่างมีนัยสำคัญ เช่น แหล่งน้ำ ป่าไม้ หรือชั้นบรรยากาศและกิจกรรมที่ก่อให้เกิดความเดือดร้อนต่อชุมชน		<ul style="list-style-type: none"> <li>- IMS-P0009 การรับข้อมูลข่าวสารและการสื่อสารไปยังผู้ที่เกี่ยวข้อง</li> <li>- EMP #1/2014 ควบคุมของเสียจากกระบวนการผลิต</li> <li>- EMP #2/2014 ลดต้นทุนในการจัดการขยะรีไซเคิลไม่ได้</li> <li>- EMP #3/2014 การอนุรักษ์พลังงาน</li> <li>- EMP #4/2014 ควบคุมคุณภาพน้ำทิ้งที่ระบายออกจากโรงงาน</li> </ul>		<ul style="list-style-type: none"> <li>- IMS-P0009 การรับข้อมูลข่าวสารและการสื่อสารไปยังผู้ที่เกี่ยวข้อง</li> <li>- EMP #1/2015 ควบคุมของเสียจากกระบวนการผลิต</li> <li>- EMP #2/2015 ลดต้นทุนในการจัดการขยะรีไซเคิลไม่ได้</li> <li>- EMP #3/2015 การอนุรักษ์พลังงาน</li> <li>- EMP #4/2015 ควบคุมคุณภาพน้ำทิ้งที่ระบายออกจากโรงงาน</li> </ul>
(4) การดำเนินงานอยู่ใกล้ชุมชนพื้นเมือง	NA	- ไม่มีชนพื้นเมือง	NA	- ไม่มีชนพื้นเมืองในพื้นที่ใกล้เคียง
(5) กิจกรรมที่สามารถส่งผลกระทบต่อหรือเกี่ยวข้องกับเด็ก	มี	<ul style="list-style-type: none"> <li>- ไม่จ้างแรงงานเด็กที่มีอายุต่ำกว่า 15 ปีเข้าทำงาน</li> <li>- นโยบายความรับผิดชอบต่อสังคมประกาศใช้ตามประกาศวันที่ 6 ม.ค 2557</li> <li>- การประเมินผู้ขายวัตถุดิบ ผู้ให้บริการ ผู้รับเหมาในประเด็นการปฏิบัติด้านแรงงานและสิทธิมนุษยชน</li> </ul>	มี	<ul style="list-style-type: none"> <li>- ไม่จ้างแรงงานเด็กที่มีอายุต่ำกว่า 15 ปีเข้าทำงาน</li> <li>- นโยบายความรับผิดชอบต่อสังคมประกาศใช้ตามประกาศวันที่ 6 ม.ค 2557</li> <li>- การประเมินผู้ขายวัตถุดิบ ผู้ให้บริการ ผู้รับเหมาในประเด็นการปฏิบัติด้านแรงงานและสิทธิ</li> </ul>
(6) การคอร์รัปชันในองค์กร	มี	<ul style="list-style-type: none"> <li>- IMS-S0033 ระเบียบข้อบังคับเกี่ยวกับการทำงาน หมวดที่ 8 หน้า 15 ข้อ 8.5</li> <li>- การจัดทำจรรยาบรรณธุรกิจ (Code of Conduct:COC) IMS-</li> </ul>	มี	<ul style="list-style-type: none"> <li>- IMS-S0033 ระเบียบข้อบังคับเกี่ยวกับการทำงาน หมวดที่ 8 หน้า 15 ข้อ 8.5</li> <li>- การจัดทำจรรยาบรรณธุรกิจ (Code of Conduct:COC) IMS-</li> </ul>



โครงการส่งเสริมอุตสาหกรรมให้มีการพัฒนาด้านความรับผิดชอบต่อสังคม  
(ภายใต้ค่าใช้จ่ายในการพัฒนาและถ่ายทอดเทคโนโลยีระบบผลิตสีเขียวให้เป็นมิตรกับสิ่งแวดล้อมและชุมชน)  
ปีงบประมาณ 2558



รายการทบทวน	การดำเนินงานที่ผ่านมา		การดำเนินงานปัจจุบัน	
	การดำเนินงาน (มี / ไม่มี / NA)	หลักฐานที่เกี่ยวข้อง	การดำเนินงาน (มี / ไม่มี / NA)	หลักฐานที่เกี่ยวข้อง
		<p>I0020 หน้า 33 ข้อ 3.3 จรรยาบรรณว่าด้วยการมีส่วนร่วม ได้เสียและผลประโยชน์ขัดกัน และหน้า 43 ข้อ 3.10 จรรยาบรรณว่าด้วยการรับ การ ให้ของขวัญ ทริพย์สินหรือ ประโยชน์อื่นใด - การชี้บ่งความเสี่ยงของการ คอร์รัปชันจากกิจกรรมทั้ง ภายในและภายนอกของ องค์กร เช่น กระบวนการ จัดซื้อจัดจ้าง การสรรหา บุคลากร การขายเศษวัสดุเหลือ ใช้ เป็นต้น - ผลการประเมินความเสี่ยง ด้านการคอร์รัปชัน และ มาตรการป้องกันการทุจริต และคอร์รัปชัน</p>		<p>I0020 หน้า 33 ข้อ 3.3 จรรยาบรรณว่าด้วยการมีส่วนร่วม ได้เสียและผลประโยชน์ขัดกัน และหน้า 43 ข้อ 3.10 จรรยาบรรณว่าด้วยการรับ การ ให้ของขวัญ ทริพย์สินหรือประโยชน์อื่นใด - การชี้บ่งความเสี่ยงของการ คอร์รัปชันจากกิจกรรมทั้ง ภายในและภายนอกขององค์กร เช่น กระบวนการจัดซื้อจัดจ้าง การสรรหาบุคลากร การขายเศษ วัสดุเหลือใช้ เป็นต้น - ผลการประเมินความเสี่ยงด้าน การคอร์รัปชัน และมาตรการ ป้องกันการทุจริตและ คอร์รัปชัน</p>
(7) การมีแรงงานที่เข้ามา ทำงานในองค์กรอย่างไม่ เป็นทางการ โดยที่ กฎหมายไม่ได้คุ้มครอง	มี	<p>-IMS-S0033 ระเบียบข้อบังคับ เกี่ยวกับการทำงาน หมวดที่ 2 หน้า 3 ข้อ 2.5 - การจัดทำจรรยาบรรณธุรกิจ (Code of Conduct:COC) IMS- I0020 หน้า 31 ข้อ 3.1 จรรยาบรรณว่าด้วยการเคารพ กฎหมายและหลักสิทธิ มนุษยชนสากล และหน้า 41</p>	มี	<p>- IMS-S0033 ระเบียบข้อบังคับ เกี่ยวกับการทำงาน หมวดที่ 2 หน้า 3 ข้อ 2.5 - การจัดทำจรรยาบรรณธุรกิจ (Code of Conduct:COC) IMS- I0020 หน้า 31 ข้อ 3.1 จรรยาบรรณว่าด้วยการเคารพ กฎหมายและหลักสิทธิ มนุษยชนสากล และหน้า 41 ข้อ</p>



โครงการส่งเสริมอุตสาหกรรมให้มีการพัฒนาด้านความรับผิดชอบต่อสังคม  
(ภายใต้ค่าใช้จ่ายในการพัฒนาและถ่ายทอดเทคโนโลยีระบบผลิตสีเขียวให้เป็นมิตรกับสิ่งแวดล้อมและชุมชน)  
ปีงบประมาณ 2558



รายการทบทวน	การดำเนินงานที่ผ่านมา		การดำเนินงานปัจจุบัน	
	การดำเนินงาน (มี / ไม่มี / NA)	หลักฐานที่เกี่ยวข้อง	การดำเนินงาน (มี / ไม่มี / NA)	หลักฐานที่เกี่ยวข้อง
		<p>ข้อ 3.9 จรรยาบรรณว่าด้วยการปฏิบัติต่อพนักงาน</p> <p>- IMS-P0040 การสรรหา, คัดเลือกและการฝึกอบรมบุคลากร</p> <p>- นโยบายความรับผิดชอบต่อสังคมประกาศใช้ตามประกาศวันที่ 6 ม.ค 2557</p> <p>- การประเมินผู้ขายวัตถุดิบ ผู้ให้บริการ ผู้รับเหมาในประเด็นการปฏิบัติด้านแรงงานและสิทธิมนุษยชน</p>		<p>3.9 จรรยาบรรณว่าด้วยการปฏิบัติต่อพนักงาน</p> <p>-IMS-P0040 การสรรหา, คัดเลือกและการฝึกอบรมบุคลากร</p> <p>- นโยบายความรับผิดชอบต่อสังคมประกาศใช้ตามประกาศวันที่ 6 ม.ค 2557</p> <p>- การประเมินผู้ขายวัตถุดิบ ผู้ให้บริการ ผู้รับเหมาในประเด็นการปฏิบัติด้านแรงงานและสิทธิมนุษยชน</p>
(8) การรักษาความปลอดภัยของพื้นที่หรือสินทรัพย์อย่างเข้มงวด	มี	<p>- แผนผังการติดตั้งกล้องวงจรปิด</p> <p>- บันทึกรายงานประจำวันของเจ้าหน้าที่รักษาความปลอดภัย</p> <p>- การจัดทำจรรยาบรรณธุรกิจ (Code of Conduct:COC) IMS-I0020 หน้า 44 ข้อ 3.11</p> <p>จรรยาบรรณว่าด้วยความปลอดภัย สุขอนามัยและสิ่งแวดล้อม</p>	มี	<p>- แผนผังการติดตั้งกล้องวงจรปิด</p> <p>- บันทึกรายงานประจำวันของเจ้าหน้าที่รักษาความปลอดภัย</p> <p>- การจัดทำจรรยาบรรณธุรกิจ (Code of Conduct:COC) IMS-I0020 หน้า 44 ข้อ 3.11</p> <p>จรรยาบรรณว่าด้วยความปลอดภัย สุขอนามัยและสิ่งแวดล้อม</p>
5. 2. 3.	<p>ประเด็นสิทธิมนุษยชนที่ 3: การหลีกเลี่ยงการร่วมกระทำคามผิดในการละเมิดสิทธิมนุษยชน (Avoidance of complicity) เพื่อเป็นการหลีกเลี่ยงการร่วมกระทำคามผิดในการละเมิดสิทธิมนุษยชนทั้งทางตรง และทางอ้อม ผู้ประกอบการอุตสาหกรรม ควรพิจารณาปัจจัยเหล่านี้คือ</p>			



โครงการส่งเสริมอุตสาหกรรมให้มีการพัฒนาด้านความรับผิดชอบต่อสังคม  
(ภายใต้ค่าใช้จ่ายในการพัฒนาและถ่ายทอดเทคโนโลยีระบบผลิตสีเขียวให้เป็นมิตรกับสิ่งแวดล้อมและชุมชน)  
ปีงบประมาณ 2558



รายการทบทวน	การดำเนินงานที่ผ่านมา		การดำเนินงานปัจจุบัน	
	การดำเนินงาน (มี / ไม่มี / NA)	หลักฐานที่เกี่ยวข้อง	การดำเนินงาน (มี / ไม่มี / NA)	หลักฐานที่เกี่ยวข้อง
(1) ทวนสอบมาตรการการ รักษาความปลอดภัยขององค์กร ให้เป็นไปตามหลักสิทธิมนุษยชน และสอดคล้องกับแนวปฏิบัติสากล รวมถึงกฎหมายที่เกี่ยวข้อง	มี	- ระเบียบทั่วไปของพนักงาน รักษาความปลอดภัยว่าด้วยเรื่องระมัดระวังการละเมิดสิทธิมนุษยชน - แผนผังติดกล้องวงจรปิด - แนวปฏิบัติในการที่ รปก. ห้ามตรวจค้นตัวโดยพลการ	มี	- ระเบียบทั่วไปของพนักงาน รักษาความปลอดภัยว่าด้วยเรื่องระมัดระวังการละเมิดสิทธิมนุษยชน - แผนผังติดกล้องวงจรปิด - แนวปฏิบัติในการที่ รปก. ห้ามตรวจค้นตัวโดยพลการ
(2) ฝึกอบรม ให้ความรู้ต่อบุคลากรที่อยู่ในหน่วยงานที่ทำหน้าที่รักษาความปลอดภัย ให้สามารถปฏิบัติงานในหน้าที่ตามหลักสิทธิมนุษยชน	มี	- หลักฐานการฝึกอบรมกฎระเบียบเจ้าหน้าที่รักษาความปลอดภัย เช่น การตรวจค้น เป็นต้น - การตีประกาศขั้นตอนการปฏิบัติงานสำหรับ รปก.	มี	- หลักฐานการฝึกอบรมกฎระเบียบเจ้าหน้าที่รักษาความปลอดภัย เช่น การตรวจค้น เป็นต้น - การตีประกาศขั้นตอนการปฏิบัติงานสำหรับ รปก.
(3) มีขั้นตอนการจัดการข้อร้องเรียนที่เหมาะสม และเป็นกลาง เกี่ยวกับกระบวนการรักษาความปลอดภัย หรือเจ้าหน้าที่รักษาความปลอดภัย	มี	- ขั้นตอนการปฏิบัติงาน (Procedure) :การรับข้อมูลข่าวสารและการสื่อสาร ไปยังผู้ที่สนใจ (IMS-P0009) - บันทึกข้อร้องเรียน	มี	- ขั้นตอนการปฏิบัติงาน (Procedure) :การรับข้อมูลข่าวสารและการสื่อสาร ไปยังผู้ที่สนใจ (IMS-P0009) - บันทึกข้อร้องเรียน
(4) * ไม่นำเสนอผลิตภัณฑ์หรือบริการให้กับองค์กรอื่น เพื่อนำไปใช้ในการละเมิดสิทธิมนุษยชน	มี	-การจัดทำจรรยาบรรณธุรกิจ (Code of Conduct:COC) ที่เกี่ยวข้องกับการละเมิดสิทธิมนุษยชน ข้อ 3.1 จรรยาบรรณว่าด้วยการเคารพกฎหมายและหลักสิทธิมนุษยชนสากล หน้าที่ 31 - การฝึกอบรม Supplier เมื่อ	มี	-การจัดทำจรรยาบรรณธุรกิจ (Code of Conduct:COC) ที่เกี่ยวข้องกับการละเมิดสิทธิมนุษยชน ข้อ 3.1 จรรยาบรรณว่าด้วยการเคารพกฎหมายและหลักสิทธิมนุษยชนสากล หน้าที่ 31 - การฝึกอบรม Supplier เมื่อ





โครงการส่งเสริมอุตสาหกรรมให้มีการพัฒนาด้านความรับผิดชอบต่อสังคม  
(ภายใต้ค่าใช้จ่ายในการพัฒนาและถ่ายทอดเทคโนโลยีระบบผลิตสีเขียวให้เป็นมิตรกับสิ่งแวดล้อมและชุมชน)  
ปีงบประมาณ 2558



รายการทบทวน	การดำเนินงานที่ผ่านมา		การดำเนินงานปัจจุบัน	
	การดำเนินงาน (มี / ไม่มี / NA)	หลักฐานที่เกี่ยวข้อง	การดำเนินงาน (มี / ไม่มี / NA)	หลักฐานที่เกี่ยวข้อง
		วันที่ 5,9,19 เม.ย. 2557		วันที่ 20 เม.ย. 2558
(5) * ไม่เป็นหุ้นส่วนหรือเป็นพันธมิตรทางการค้ากับองค์กรที่มีการละเมิดสิทธิมนุษยชน	มี	- การจัดทำจรรยาบรรณธุรกิจ (Code of Conduct:COC) ที่เกี่ยวข้องกับการละเมิดสิทธิมนุษยชน ข้อ 3.1 จรรยาบรรณว่าด้วยการเคารพกฎหมายและหลักสิทธิมนุษยชนสากล หน้าที่ 31 - การอบรม supplier - หนังสือแสดงความมุ่งมั่นผู้ขาย	มี	- การจัดทำจรรยาบรรณธุรกิจ (Code of Conduct:COC) ที่เกี่ยวข้องกับการละเมิดสิทธิมนุษยชน ข้อ 3.1 จรรยาบรรณว่าด้วยการเคารพกฎหมายและหลักสิทธิมนุษยชนสากล หน้าที่ 31 - การอบรม supplier - หนังสือแสดงความมุ่งมั่นผู้ขาย
(6) * กำหนดประเด็นด้านสิทธิมนุษยชนไว้ในเงื่อนไขการจัดซื้อผลิตภัณฑ์และบริการ ตามความสามารถที่ดำเนินการได้	มี	-การจัดทำจรรยาบรรณธุรกิจ (Code of Conduct:COC) ที่เกี่ยวข้องกับสิทธิมนุษยชน ข้อ 3.1 จรรยาบรรณว่าด้วยการเคารพกฎหมายและหลักสิทธิมนุษยชนสากล หน้าที่ 31 และ ข้อ 3.7 จรรยาบรรณว่าด้วยการจัดซื้อ จัดหาและการปฏิบัติต่อคู่ค้า - หลักเกณฑ์การจัดซื้อจัดจ้างที่กำหนดเงื่อนไขด้านสิ่งแวดล้อม และสังคม - การประเมินผู้ขายวัตถุดิบ ผู้ให้บริการ ผู้รับเหมาในประเด็นการปฏิบัติด้านแรงงานและสิทธิ	มี	-การจัดทำจรรยาบรรณธุรกิจ (Code of Conduct:COC) ที่เกี่ยวข้องกับสิทธิมนุษยชน ข้อ 3.1 จรรยาบรรณว่าด้วยการเคารพกฎหมายและหลักสิทธิมนุษยชนสากล หน้าที่ 31 และ ข้อ 3.7 จรรยาบรรณว่าด้วยการจัดซื้อ จัดหาและการปฏิบัติต่อคู่ค้า - หลักเกณฑ์การจัดซื้อจัดจ้างที่กำหนดเงื่อนไขด้านสิ่งแวดล้อม และสังคม - การประเมินผู้ขายวัตถุดิบ ผู้ให้บริการ ผู้รับเหมาในประเด็นการปฏิบัติด้านแรงงานและสิทธิ



โครงการส่งเสริมอุตสาหกรรมให้มีการพัฒนาด้านความรับผิดชอบต่อสังคม  
(ภายใต้ค่าใช้จ่ายในการพัฒนาและถ่ายทอดเทคโนโลยีระบบผลิตสีเขียวให้เป็นมิตรกับสิ่งแวดล้อมและชุมชน)  
ปีงบประมาณ 2558



รายการทบทวน	การดำเนินงานที่ผ่านมา		การดำเนินงานปัจจุบัน	
	การดำเนินงาน (มี / ไม่มี / NA)	หลักฐานที่เกี่ยวข้อง	การดำเนินงาน (มี / ไม่มี / NA)	หลักฐานที่เกี่ยวข้อง
		แรงงานและสิทธิมนุษยชน (ตามหนังสือเวียนชี้แจงผู้ขาย ลงวันที่ 2 ก.ค. 2557) - หนังสือแสดงความมุ่งมั่น ผู้ขาย		มนุษยชน - หนังสือแสดงความมุ่งมั่น ผู้ขาย
(7) ) ไม่มีการเข้าไปเกี่ยวข้องกับ การจับไล่บุคคลออกจาก พื้นที่ ยกเว้นแต่ได้กระทำ ตามกฎหมายของประเทศ และแนวปฏิบัติสากล รวมถึงการค้นหาวีธีการ อื่นๆ ในการแก้ปัญหาและ มั่นใจว่าผู้ที่ได้รับ ผลกระทบได้รับการ ชดเชยที่เพียงพอ	มี	-หลักฐานการได้มาซึ่งที่ดินที่ ถูกต้องตามกฎหมาย	มี	-หลักฐานการได้มาซึ่งที่ดินที่ ถูกต้องตามกฎหมาย
(8) )* * เผยแพร่ผลการดำเนินงาน ด้านสิทธิมนุษยชนของ องค์กรต่อสาธารณะ	มี	- นโยบาย หรือจรรยาบรรณ ทางธุรกิจ (Code of Conduct:COC) ที่เกี่ยวข้องกับการ ไม่เลือกปฏิบัติต่อลูกจ้าง - ธรรมเนียมปฏิบัติในการดำเนิน ธุรกิจ ที่เผยแพร่สู่สาธารณชน ผ่านช่องทางต่างๆ เช่น เว็บไซต์ <a href="http://www.cbctact.co.th">www.cbctact.co.th</a> และอีเมลล์	มี	- นโยบาย หรือจรรยาบรรณทาง ธุรกิจ (Code of Conduct : COC) ที่เกี่ยวข้องกับการไม่ เลือกปฏิบัติต่อลูกจ้าง - ธรรมเนียมปฏิบัติในการดำเนิน ธุรกิจ ที่เผยแพร่สู่สาธารณชน ผ่านทางต่างๆ เช่น เว็บไซต์ <a href="http://www.cbctact.co.th">www.cbctact.co.th</a> - ดิบบอร์ดประชาสัมพันธ์หน้า โรงงาน และในชุมชน
(9) )* ) หลักเกี่ยงการเข้าร่วมกับ องค์กรที่มีกิจกรรมต่อต้าน สังคม	มี	- การจัดทำจรรยาบรรณธุรกิจ (Code of Conduct:COC) ข้อ 3.2 จรรยาบรรณว่าด้วยการ	มี	- การจัดทำจรรยาบรรณธุรกิจ (Code of Conduct:COC) ข้อ 3.2 จรรยาบรรณว่าด้วยการสนันสนุน



โครงการส่งเสริมอุตสาหกรรมให้มีการพัฒนาด้านความรับผิดชอบต่อสังคม  
(ภายใต้ค่าใช้จ่ายในการพัฒนาและถ่ายทอดเทคโนโลยีระบบผลิตสีเขียวให้เป็นมิตรกับสิ่งแวดล้อมและชุมชน)  
ปีงบประมาณ 2558



รายการทบทวน	การดำเนินงานที่ผ่านมา		การดำเนินงานปัจจุบัน	
	การดำเนินงาน (มี / ไม่มี / NA)	หลักฐานที่เกี่ยวข้อง	การดำเนินงาน (มี / ไม่มี / NA)	หลักฐานที่เกี่ยวข้อง
		รสนันสนุนภาคการเมือง หน้าที่ 32 - เข้าร่วมกิจกรรมกับหน่วยงานอื่นเพื่อสนับสนุนความสามัคคี หรือมีส่วนช่วยในการลดพฤติกรรมต่อต้านสังคม เช่น การจัดกิจกรรมจับคู่ปลอดภัย		นภาคการเมือง หน้าที่ 32 - เข้าร่วมกิจกรรมกับหน่วยงานอื่นเพื่อสนับสนุนความสามัคคี หรือมีส่วนช่วยในการลดพฤติกรรมต่อต้านสังคม เช่น การจัดกิจกรรมจับคู่ปลอดภัย
<p>5. ประเด็นสิทธิมนุษยชนที่ 4: การแก้ไขปัญหาจากการเรียกร้องความเป็นธรรม (Resolving grievances)</p> <p>2. ผู้ประกอบการอุตสาหกรรม ควรกำหนดกลไกในการแก้ไขปัญหาจากการเรียกร้องความเป็นธรรม สำหรับใช้กับองค์กรและผู้มีส่วนได้ส่วนเสีย</p> <p>4 ผู้มีส่วนได้ส่วนเสีย</p>				
(1) กำหนดกลไกในการแก้ไขปัญหาจากการเรียกร้องความเป็นธรรม สำหรับใช้กับองค์กรและผู้มีส่วนได้เสียโดย	มี	- แบบฟอร์มรับข้อร้องเรียน - การกำหนดกรอบเวลาในการดำเนินงานแต่ละขั้นตอนอย่างชัดเจน และมีการสื่อสารให้ผู้ร้องทุกข์ได้รับทราบ - บันทึกข้อร้องเรียน ภายในและภายนอก มีการปกป้องสิทธิส่วนบุคคลของผู้ร้องเรียนให้เป็นความลับและไม่ส่งผลกระทบต่อผู้ร้องเรียน	มี	- แบบฟอร์มรับข้อร้องเรียน - กำหนดการกรอบเวลาในการดำเนินงานแต่ละขั้นตอนอย่างชัดเจน และมีการสื่อสารให้ผู้ร้องทุกข์ได้รับทราบ - บันทึกข้อร้องเรียน ภายในและภายนอก มีการปกป้องสิทธิส่วนบุคคลของผู้ร้องเรียนให้เป็นความลับและไม่ส่งผลกระทบต่อผู้ร้องเรียน
<ul style="list-style-type: none"> <li>กำหนดวิธีการ หรือช่องทางในการรับเรื่องร้องเรียนที่หลากหลาย ทั้ง ทาง โทร ศัพท์ แบบฟอร์มร้องทุกข์ จดหมาย ศูนย์รับเรื่องร้องเรียน กล่องรับเรื่องร้องเรียน การประชุมร่วมกับชุมชน หรือรูปแบบอื่นๆ ตามความเหมาะสม</li> <li>กำหนดกรอบเวลาใน</li> </ul>				



โครงการส่งเสริมอุตสาหกรรมให้มีการพัฒนาด้านความรับผิดชอบต่อสังคม  
(ภายใต้ค่าใช้จ่ายในการพัฒนาและถ่ายทอดเทคโนโลยีระบบผลิตสีเขียวให้เป็นมิตรกับสิ่งแวดล้อมและชุมชน)  
ปีงบประมาณ 2558



รายการทบทวน	การดำเนินงานที่ผ่านมา		การดำเนินงานปัจจุบัน	
	การดำเนินงาน (มี / ไม่มี / NA)	หลักฐานที่เกี่ยวข้อง	การดำเนินงาน (มี / ไม่มี / NA)	หลักฐานที่เกี่ยวข้อง
<p>การดำเนินงานแก้ไข ปัญหาข้อร้องเรียนแต่ ละชั้นตอนอย่างชัดเจน และมีการสื่อสารให้ผู้ ร้องทุกข์ได้รับทราบ</p> <ul style="list-style-type: none"> <li>• ทบทวนผลลัพธ์และ วิธีการแก้ปัญหาจาก การเรียกร้องความเป็น ธรรม ให้มีความ สอดคล้องกับมาตรฐาน สิทธิมนุษยชนที่ ขอมรับในระดับสากล</li> </ul>				
(2) )* กำหนดโครงสร้าง หรือ แต่งตั้งคณะกรรมการที่มี ความเป็นกลาง เพื่อแก้ไข ปัญหาจากการเรียกร้อง ความเป็นธรรมของลูกค้า และผู้มีส่วนได้เสียของ องค์กรทุกกลุ่ม	มี	- หนังสือแต่งตั้งคณะกรรมการ ชุดต่าง ๆ - คณะกรรมการสวัสดิการ	มี	- หนังสือแต่งตั้งคณะกรรมการ ชุดต่าง ๆ - คณะกรรมการสวัสดิการ
(3) )* สร้างกระบวนการโดยให้ ผู้เสียหายสามารถเข้าถึง แหล่งข้อมูล คำแนะนำ และผู้เชี่ยวชาญที่จำเป็น เพื่อเป็นส่วนทำให้ กระบวนการเรียกร้องมี ความเป็นธรรม	มี	- มีเว็บไซต์บริษัท - IMS-P0009 การรับข้อมูล ข่าวสารและการสื่อสารไปยังผู้ ที่สนใจ ในระบบอินทราเน็ต	มี	- มีเว็บไซต์บริษัท - IMS-P0009 การรับข้อมูล ข่าวสารและการสื่อสารไปยังผู้ ที่สนใจในระบบอินทราเน็ต
(4) )* กำหนดกระบวนการเพื่อ หาแนวทางแก้ปัญหาอย่าง	มี	-การร่วมเจรจาไกล่เกลี่ยข้อพิพาทระหว่างองค์กรและผู้มี	มี	-บันทึก หรือรายงานผลการร่วมเจรจาไกล่เกลี่ยข้อพิพาท



โครงการส่งเสริมอุตสาหกรรมให้มีการพัฒนาด้านความรับผิดชอบต่อสังคม  
(ภายใต้ค่าใช้จ่ายในการพัฒนาและถ่ายทอดเทคโนโลยีระบบผลิตสีเขียวให้เป็นมิตรกับสิ่งแวดล้อมและชุมชน)  
ปีงบประมาณ 2558



รายการทบทวน	การดำเนินงานที่ผ่านมา		การดำเนินงานปัจจุบัน	
	การดำเนินงาน (มี / ไม่มี / NA)	หลักฐานที่เกี่ยวข้อง	การดำเนินงาน (มี / ไม่มี / NA)	หลักฐานที่เกี่ยวข้อง
มีส่วนร่วมระหว่างผู้เสียหายกับองค์กร หรือมีบุคคลที่ 3 ร่วมเจรจาไกล่เกลี่ย		ส่วนได้เสียโดยองค์กรหรือบุคคลที่ 3 (บันทึกการสอบสวนอุบัติเหตุ)		ระหว่างองค์กรและผู้มีส่วนได้ส่วนเสียโดยองค์กรหรือบุคคลที่ 3 (บันทึกการสอบสวนอุบัติเหตุ)
(5)* กำหนดช่องทาง หรือวิธีการ เพื่อเปิดเผยถึงกระบวนการและผลลัพธ์จากการแก้ไขปัญหาข้อร้องเรียนขององค์กรให้สาธารณชนได้ตรวจสอบ รวมทั้งให้ความสำคัญประเด็นที่สังคมให้ความสนใจ	มี	- IMS-P0009 การรับข้อมูลข่าวสารและการสื่อสารไปยังผู้ที่สนใจ - เว็บไซต์บริษัท	มี	- IMS-P0009 การรับข้อมูลข่าวสารและการสื่อสารไปยังผู้ที่สนใจ - เว็บไซต์บริษัท
5. 2. 5	<b>ประเด็นสิทธิมนุษยชนที่ 5: การเลือกปฏิบัติและกลุ่มผู้ต้องได้รับการดูแลเป็นพิเศษ (Discrimination and vulnerable groups) ผู้ประกอบการอุตสาหกรรม ควรดำเนินการดังต่อไปนี้</b>			
(1) ไม่เลือกปฏิบัติต่อลูกจ้าง คู่ค้า ลูกค้า ผู้มีส่วนได้เสีย และบุคคลอื่นที่องค์กรมีส่วนเกี่ยวข้อง	มี	-นโยบาย หรือจรรยาบรรณทางธุรกิจ (Code of Conduct:COC) ที่เกี่ยวข้องกับการไม่เลือกปฏิบัติต่อลูกจ้าง คู่ค้า ลูกค้า และผู้มีส่วนได้เสีย ข้อ 3.9 จรรยาบรรณว่าด้วยการปฏิบัติต่อพนักงาน หน้า 41 ข้อ 3.7 จรรยาบรรณว่าด้วยการจัดซื้อ จัดหาและการปฏิบัติต่อคู่ค้า หน้า 38 - หลักฐานการจ่ายค่าจ้าง - ระเบียบการจัดซื้อและจัดจ้าง	มี	-นโยบาย หรือจรรยาบรรณทางธุรกิจ (Code of Conduct : COC) ที่เกี่ยวข้องกับการไม่เลือกปฏิบัติต่อลูกจ้าง คู่ค้า ลูกค้า และผู้มีส่วนได้เสีย ข้อ 3.9 จรรยาบรรณว่าด้วยการปฏิบัติต่อพนักงาน หน้า 41 ข้อ 3.7 จรรยาบรรณว่าด้วยการจัดซื้อ จัดหาและการปฏิบัติต่อคู่ค้า หน้า 38 - หลักฐานการจ่ายค่าจ้าง - ระเบียบการจัดซื้อและจัดจ้าง



โครงการส่งเสริมอุตสาหกรรมให้มีการพัฒนาด้านความรับผิดชอบต่อสังคม  
(ภายใต้ค่าใช้จ่ายในการพัฒนาและถ่ายทอดเทคโนโลยีระบบผลิตสีเขียวให้เป็นมิตรกับสิ่งแวดล้อมและชุมชน)  
ปีงบประมาณ 2558



รายการทบทวน	การดำเนินงานที่ผ่านมา		การดำเนินงานปัจจุบัน	
	การดำเนินงาน (มี / ไม่มี / NA)	หลักฐานที่เกี่ยวข้อง	การดำเนินงาน (มี / ไม่มี / NA)	หลักฐานที่เกี่ยวข้อง
		- นโยบายการพัฒนาผลิตภัณฑ์ - หนังสือแสดงความมุ่งมั่น ของผู้ส่งมอบหรือผู้รับเหมา ช่วง		- นโยบายการพัฒนาผลิตภัณฑ์ - หนังสือแสดงความมุ่งมั่นของ ผู้ส่งมอบหรือผู้รับเหมาช่วง
(2) *) มีการตรวจสอบการ ดำเนินงานถึงการไม่เลือก ปฏิบัติทั้งทางตรงและ ทางอ้อมขององค์กรต่อ ลูกจ้าง คู่ค้า ลูกค้า ผู้มีส่วน ได้เสีย และบุคคลอื่นที่ องค์กรมีส่วนเกี่ยวข้อง	มี	- นโยบาย หรือจรรยาบรรณ ทางธุรกิจ (Code of Conduct:COC) ที่เกี่ยวข้องกับการ ไม่เลือกปฏิบัติต่อลูกจ้าง คู่ ค้า ลูกค้า และผู้มีส่วนได้เสีย ข้อ 3.9 จรรยาบรรณว่าด้วยการ ปฏิบัติต่อพนักงาน หน้า 41 ข้อ 3.7 จรรยาบรรณว่าด้วยการ จัดซื้อ จัดหาและการปฏิบัติต่อ คู่ค้า หน้า 38 - หลักฐานการตรวจสอบ ประเมินจากคู่ค้า หรือผู้มีส่วน ได้เสียอื่นๆ ในประเด็นการไม่ เลือกปฏิบัติ - ระเบียบการบริหารงานบุคคล ในเรื่องการตรวจสอบการเลือก ปฏิบัติต่อลูกจ้าง - การ Audit Supplier	มี	- นโยบาย หรือจรรยาบรรณทาง ธุรกิจ (Code of Conduct:COC) ที่เกี่ยวข้องกับการไม่เลือก ปฏิบัติต่อลูกจ้าง คู่ค้า ลูกค้า และผู้มีส่วนได้เสีย ข้อ 3.9 จรรยาบรรณว่าด้วยการปฏิบัติ ต่อพนักงาน หน้า 41 ข้อ 3.7 จรรยาบรรณว่าด้วยการจัดซื้อ จัดหาและการปฏิบัติต่อคู่ค้า หน้า 38 - หลักฐานการตรวจสอบประเมิน จากคู่ค้า หรือผู้มีส่วนได้เสีย อื่นๆ ในประเด็นการไม่เลือก ปฏิบัติ - ระเบียบการบริหารงานบุคคล ในเรื่องการตรวจสอบการเลือก ปฏิบัติต่อลูกจ้าง - การ Audit Supplier
(3) ) มีการส่งเสริมความเสมอ ภาคของสตรีในด้าน การศึกษา โอกาสในการ จ้างงาน การตัดสินใจใน เรื่องเกี่ยวกับการมี ครอบครัว และการ	มี	- IMS-P0040 การสรรหา, คัดเลือกและการฝึกอบรม บุคลากร - Organization Chart ของ บริษัทที่มีผู้บริหารหญิงหลาย ตำแหน่ง	มี	- IMS-P0040 การสรรหา ,คัดเลือก และการฝึกอบรม บุคลากร - Organization Chart ของบริษัท ที่มีผู้บริหารหญิงหลายตำแหน่ง





โครงการส่งเสริมอุตสาหกรรมให้มีการพัฒนาด้านความรับผิดชอบต่อสังคม  
(ภายใต้ค่าใช้จ่ายในการพัฒนาและถ่ายทอดเทคโนโลยีระบบผลิตสีเขียวให้เป็นมิตรกับสิ่งแวดล้อมและชุมชน)  
ปีงบประมาณ 2558



รายการทบทวน	การดำเนินงานที่ผ่านมา		การดำเนินงานปัจจุบัน	
	การดำเนินงาน (มี / ไม่มี / NA)	หลักฐานที่เกี่ยวข้อง	การดำเนินงาน (มี / ไม่มี / NA)	หลักฐานที่เกี่ยวข้อง
วางแผนครอบครัว				
(4) ไม่เลือกปฏิบัติต่อผู้พิการ ตลอดจนมีการจัดหาสิ่งอำนวยความสะดวกให้ตามความเหมาะสม	มี	- นโยบาย หรือจรรยาบรรณทางธุรกิจ (Code of Conduct:COC) ที่เกี่ยวข้องกับการไม่เลือกปฏิบัติต่อพนักงาน ข้อ 3.9 จรรยาบรรณว่าด้วยการปฏิบัติต่อพนักงาน หน้า 41 - การจัดสวัสดิการหรือสิ่งอำนวยความสะดวกสำหรับคนพิการ ให้สามารถทำงานในตำแหน่งหน้าที่หรือสามารถดำรงชีวิตอิสระอย่างเสมอภาคกับบุคคลทั่วไป เช่น ห้องน้ำ และที่จอดรถ	มี	- นโยบาย หรือจรรยาบรรณทางธุรกิจ (Code of Conduct:COC) ที่เกี่ยวข้องกับการไม่เลือกปฏิบัติต่อพนักงาน ข้อ 3.9 จรรยาบรรณว่าด้วยการปฏิบัติต่อพนักงาน หน้า 41 - การจัดสวัสดิการหรือสิ่งอำนวยความสะดวกสำหรับคนพิการ ให้สามารถทำงานในตำแหน่งหน้าที่หรือสามารถดำรงชีวิตอิสระอย่างเสมอภาคกับบุคคลทั่วไป เช่น ห้องน้ำ และที่จอดรถ
(5) มีแนวปฏิบัติเพื่อป้องกันการจ้างแรงงานเด็ก	มี	- ปฏิบัติสอดคล้องกับมาตรฐานแรงงานไทย (ไม่จ้างแรงงานอายุต่ำกว่า 15 ปีเข้าทำงาน) - กิจกรรมเกี่ยวกับเด็ก เช่น รับนักศึกษาฝึกงาน ให้โอกาสการรับเข้าทำงานในอนาคต - ประกาศหรือระเบียบปฏิบัติ เรื่อง การใช้แรงงานเด็ก(ที่อายุต่ำกว่า 18 ปี) และหลักฐานต่างๆ เช่น ทะเบียนลูกจ้าง บันทึกเวลาการทำงานและแบบคำขออนุญาต เป็นต้น	มี	- ปฏิบัติสอดคล้องกับมาตรฐานแรงงานไทย (ไม่จ้างแรงงานอายุต่ำกว่า 15 ปีเข้าทำงาน) - กิจกรรมเกี่ยวกับเด็ก เช่น รับนักศึกษาฝึกงาน ให้โอกาสการรับเข้าทำงานในอนาคต - ประกาศหรือระเบียบปฏิบัติ เรื่อง การใช้แรงงานเด็ก (ที่อายุต่ำกว่า 18 ปี) และหลักฐานต่างๆ เช่น ทะเบียนลูกจ้าง บันทึกเวลาการทำงานและแบบคำขออนุญาต เป็นต้น - ประกาศหรือหลักฐานการ



โครงการส่งเสริมอุตสาหกรรมให้มีการพัฒนาด้านความรับผิดชอบต่อสังคม  
(ภายใต้ค่าใช้จ่ายในการพัฒนาและถ่ายทอดเทคโนโลยีระบบผลิตสีเขียวให้เป็นมิตรกับสิ่งแวดล้อมและชุมชน)  
ปีงบประมาณ 2558



รายการทบทวน	การดำเนินงานที่ผ่านมา		การดำเนินงานปัจจุบัน	
	การดำเนินงาน (มี / ไม่มี / NA)	หลักฐานที่เกี่ยวข้อง	การดำเนินงาน (มี / ไม่มี / NA)	หลักฐานที่เกี่ยวข้อง
		- ประกาศหรือหลักฐานการกำหนดอายุการจ้างแรงงานเด็กหรือการห้ามจ้างแรงงานที่อายุต่ำกว่า 15 ปี		กำหนดอายุการรับจ้างแรงงานเด็กหรือการห้ามจ้างแรงงานที่อายุต่ำกว่า 15 ปี
(6) เคารพสิทธิส่วนบุคคลของชนพื้นเมือง เมื่อต้องมีการตัดสินใจและมีส่วนร่วมกับองค์กรในด้านต่างๆ ทั้งเรื่องของการจัดการทรัพยากรธรรมชาติ การอนุรักษ์ สืบสานขนบธรรมเนียม ประเพณี ภูมิปัญญาท้องถิ่น การจัดการทรัพยากรสิ่งแวดล้อม วัฒนธรรมและทางปัญญา	NA	-ไม่ดำเนินการใกล้ชุมชนพื้นเมือง	NA	-ไม่ดำเนินการใกล้ชุมชนพื้นเมือง
(7) เคารพสิทธิมนุษยชนของแรงงานย้ายถิ่น รวมถึงครอบครัวในการจัดการสวัสดิการอย่างเหมาะสม	มี	- สวัสดิการลูกจ้างที่มีภูมิลำเนาต่างถิ่น หรือลูกจ้างที่เป็นแรงงานต่างด้าว เช่น บริการรถรับส่ง - การขึ้นทะเบียนแรงงานต่างด้าว การจ่ายเงินสมทบกองทุนผู้ประกันตนแรงงานต่างด้าว - การขออนุญาตกลับไปใช้สิทธิเลือกตั้งของลูกจ้างตามภูมิลำเนา	มี	- สวัสดิการลูกจ้างที่มีภูมิลำเนาต่างถิ่น หรือลูกจ้างที่เป็นแรงงานต่างด้าว เช่น บริการรถรับส่ง ประกันชีวิตและประกันอุบัติเหตุ - การขึ้นทะเบียนแรงงานต่างด้าว การจ่ายเงินสมทบกองทุนผู้ประกันตนแรงงานต่างด้าว - การขออนุญาตกลับไปใช้สิทธิเลือกตั้งของลูกจ้างตามภูมิลำเนา



โครงการส่งเสริมอุตสาหกรรมให้มีการพัฒนาด้านความรับผิดชอบต่อสังคม  
(ภายใต้ค่าใช้จ่ายในการพัฒนาและถ่ายทอดเทคโนโลยีระบบผลิตสีเขียวให้เป็นมิตรกับสิ่งแวดล้อมและชุมชน)  
ปีงบประมาณ 2558



รายการทบทวน	การดำเนินงานที่ผ่านมา		การดำเนินงานปัจจุบัน	
	การดำเนินงาน (มี / ไม่มี / NA)	หลักฐานที่เกี่ยวข้อง	การดำเนินงาน (มี / ไม่มี / NA)	หลักฐานที่เกี่ยวข้อง
(8) ) หลีกเลียงการเลือกปฏิบัติ ต่อลูกจ้างหรือบุคคลอื่น บนพื้นฐานของความ แตกต่างของเชื้อสายบรรพ บุรุษ เชื้อชาติ สีผิว ชั้น วรรณะ	มี	-นโยบาย หรือจรรยาบรรณ ทางธุรกิจ (Code of Conduct:COC) ที่เกี่ยวข้องกับ การไม่เลือกปฏิบัติต่อพนักงาน ข้อ 3.9 จรรยาบรรณว่าด้วยการ ปฏิบัติต่อพนักงาน หน้า 41 - นโยบายการไม่เลือกปฏิบัติ ต่อลูกจ้าง - การปฏิบัติตามมาตรฐาน แรงงานไทย - ร่วมกิจกรรมรณรงค์ สงกรานต์ ผู้สูงอายุ การเตรียมความพร้อม ของลูกจ้างก่อนเกษียณ - แผนงาน โครงการหรือ กิจกรรมร่วมกับกลุ่มคนที่ต้อง ได้รับการดูแลเป็นพิเศษ เช่น โครงการฝึกอาชีพ การสอน หนังสือหรือบริจาคกระดาษไม่ ใช้แล้วให้คนตาบอดทำอักษร เบล การร่วมกิจกรรมทาง วัฒนธรรมของชนกลุ่มน้อย เป็นต้น	มี	-นโยบาย หรือจรรยาบรรณทาง ธุรกิจ (Code of Conduct:COC) ที่เกี่ยวข้องกับการไม่เลือก ปฏิบัติต่อพนักงาน ข้อ 3.9 จรรยาบรรณว่าด้วยการปฏิบัติ ต่อพนักงาน หน้า 41 - นโยบายการไม่เลือกปฏิบัติต่อ ลูกจ้าง - การปฏิบัติตามมาตรฐาน แรงงานไทย - วมกิจกรรมรณรงค์ สงกรานต์ ผู้สูงอายุ การเตรียมความพร้อม ของลูกจ้างก่อนเกษียณ - แผนงาน โครงการหรือ กิจกรรมร่วมกับกลุ่มคนที่ต้อง ได้รับการดูแลเป็นพิเศษ เช่น โครงการฝึกอาชีพ การสอน หนังสือหรือบริจาคกระดาษไม่ ใช้แล้วให้คนตาบอดทำอักษร เบล การร่วมกิจกรรมทาง วัฒนธรรมของชนกลุ่มน้อย เป็น ต้น
(9) ) เคารพสิทธิและไม่เลือก ปฏิบัติต่อกลุ่มคนที่ต้อง ได้รับการดูแลเป็นพิเศษ อื่นๆ ซึ่งครอบคลุมถึงกลุ่ม ผู้สูงอายุ ผู้อพยพ คน ยากจน ผู้ไม่รู้หนังสือ ผู้ติด	มี	- นโยบายการไม่เลือกปฏิบัติ ต่อลูกจ้าง - การปฏิบัติตามมาตรฐาน แรงงานไทย - ร่วมกิจกรรมรณรงค์ สงกรานต์ ผู้สูงอายุ การเตรียมความพร้อม	มี	- นโยบายการไม่เลือกปฏิบัติต่อ ลูกจ้าง - การปฏิบัติตามมาตรฐาน แรงงานไทย - ร่วมกิจกรรมรณรงค์ สงกรานต์



โครงการส่งเสริมอุตสาหกรรมให้มีการพัฒนาด้านความรับผิดชอบต่อสังคม  
(ภายใต้ค่าใช้จ่ายในการพัฒนาและถ่ายทอดเทคโนโลยีระบบผลิตสีเขียวให้เป็นมิตรกับสิ่งแวดล้อมและชุมชน)  
ปีงบประมาณ 2558



รายการทบทวน	การดำเนินงานที่ผ่านมา		การดำเนินงานปัจจุบัน	
	การดำเนินงาน (มี / ไม่มี / NA)	หลักฐานที่เกี่ยวข้อง	การดำเนินงาน (มี / ไม่มี / NA)	หลักฐานที่เกี่ยวข้อง
เชื้อ HIV/AIDS ชนกลุ่มน้อย และกลุ่มทางศาสนา		ของลูกจ้างก่อนเกษียณ - การรับพนักงานโดยไม่ตรวจเชื้อ HIV/AIDS		ผู้สูงอายุ การเตรียมความพร้อมของลูกจ้างก่อนเกษียณ - การรับพนักงานโดยไม่ตรวจเชื้อ HIV/AIDS
5. ประเด็นสิทธิมนุษยชนที่ 6 : สิทธิการเป็นพลเมืองและสิทธิทางการเมือง (Civil and political rights)				
2. ผู้ประกอบการอุตสาหกรรม ควรเคารพต่อสิทธิส่วนบุคคลรวมถึงการเป็นพลเมืองอื่นๆ ดังนี้				
6				
(1) ผู้ประกอบการอุตสาหกรรม ควรเคารพต่อสิทธิส่วนบุคคลรวมถึงสิทธิการเป็นพลเมืองอื่นๆ ดังนี้	มี	- ระเบียบข้อบังคับเกี่ยวกับการทำงาน -IMS-P0009 การรับข้อมูลข่าวสารและการสื่อสารไปยังผู้ที่สนใจ - คณะกรรมการสวัสดิการ - เลือกตั้งคณะกรรมการสวัสดิการ , คปอ. ที่มาจากการเลือกตั้ง - IMS-F0068 ข้อเสนอแนะเพื่อการปรับปรุงการใช้สิทธินอกสถานที่	มี	- ระเบียบข้อบังคับเกี่ยวกับการทำงาน - IMS-P0009 การรับข้อมูลข่าวสารและการสื่อสารไปยังผู้ที่สนใจ - คณะกรรมการสวัสดิการ - เลือกตั้งคณะกรรมการสวัสดิการ , คปอ. ที่มาจากการเลือกตั้ง - IMS-F0068 ข้อเสนอแนะเพื่อการปรับปรุงการใช้สิทธินอกสถานที่
• สิทธิในการดำรงชีวิต				
• สิทธิในการแสดงความคิดเห็น และการแสดงออก				
• เสรีภาพในการชุมนุมและสมาคมอย่างสงบ				
• เสรีภาพที่จะแสวงหาความรู้และแจ้งข้อมูลและความคิดผ่านสื่อใดๆ โดยไม่คำนึงถึงเชื้อชาติ				
• สิทธิในการเป็นเจ้าของทรัพย์สิน แต่เพียงผู้เดียวหรือร่วมกับผู้อื่น และอิสระจากการถอดถอนสิทธิในทรัพย์สิน โดย				



โครงการส่งเสริมอุตสาหกรรมให้มีการพัฒนาด้านความรับผิดชอบต่อสังคม  
(ภายใต้ค่าใช้จ่ายในการพัฒนาและถ่ายทอดเทคโนโลยีระบบผลิตสีเขียวให้เป็นมิตรกับสิ่งแวดล้อมและชุมชน)  
ปีงบประมาณ 2558



รายการทบทวน	การดำเนินงานที่ผ่านมา		การดำเนินงานปัจจุบัน	
	การดำเนินงาน (มี / ไม่มี / NA)	หลักฐานที่เกี่ยวข้อง	การดำเนินงาน (มี / ไม่มี / NA)	หลักฐานที่เกี่ยวข้อง
<p>ผลการ</p> <ul style="list-style-type: none"> <li>สิทธิที่จะเข้าถึงกระบวนการและสิทธิในการรับฟังการชี้แจงก่อนที่จะมีการตัดสินใจทางวินัย การพิจารณาโทษทางวินัยควรมีความเหมาะสมและไม่เกี่ยวข้องกับการลงโทษทางกายหรือการทารุณหรือการทำให้เสื่อมเสียเกียรติ</li> </ul>				
<p>5. ประเด็นสิทธิมนุษยชนที่ 7: สิทธิทางด้านเศรษฐกิจ สังคม และวัฒนธรรม (Economic, social and cultural rights)</p> <p>2. ผู้ประกอบการอุตสาหกรรม ควรเคารพในสิทธิทางด้านเศรษฐกิจ สังคมและวัฒนธรรม โดย</p> <p>7</p>				
<p>(1) มีการพิจารณาถึงผลกระทบด้านสิทธิมนุษยชนที่อาจเกิดขึ้นจากการตัดสินใจดำเนินกิจกรรม ผลิตภัณฑ์ บริการ และโครงการใหม่ขององค์กร รวมถึงสิทธิของประชากรในท้องถิ่น</p>	มี	-IMS-P0009 การรับข้อมูลข่าวสารและการสื่อสารไปยังผู้ที่สนใจ	มี	-IMS-P0009 การรับข้อมูลข่าวสารและการสื่อสารไปยังผู้ที่สนใจ
<p>(2) ควบคุมการดำเนินงานขององค์กรที่เป็นอุปสรรคหรือกีดขวางต่อการเข้าถึงผลิตภัณฑ์และการใช้ทรัพยากรธรรมชาติที่</p>	มี	-IMS-P0009 การรับข้อมูลข่าวสารและการสื่อสารไปยังผู้ที่สนใจในชุมชน	มี	-IMS-P0009 การรับข้อมูลข่าวสารและการสื่อสารไปยังผู้ที่สนใจชุมชน



โครงการส่งเสริมอุตสาหกรรมให้มีการพัฒนาด้านความรับผิดชอบต่อสังคม  
(ภายใต้ค่าใช้จ่ายในการพัฒนาและถ่ายทอดเทคโนโลยีระบบผลิตสีเขียวให้เป็นมิตรกับสิ่งแวดล้อมและชุมชน)  
ปีงบประมาณ 2558



รายการทบทวน	การดำเนินงานที่ผ่านมา		การดำเนินงานปัจจุบัน	
	การดำเนินงาน (มี / ไม่มี / NA)	หลักฐานที่เกี่ยวข้อง	การดำเนินงาน (มี / ไม่มี / NA)	หลักฐานที่เกี่ยวข้อง
จำเป็นต่อการดำรงชีวิตของชุมชน				
(3) อำนวยความสะดวกและส่งเสริมการศึกษาและการเรียนรู้ให้กับสมาชิกชุมชน	มี	- กิจกรรมส่งเสริมการศึกษาในชุมชน เช่น มีพนักงานอาสาสมัคร เพื่อสอนทักษะอาชีพสอนทำน้ำยาล้างจาน ให้สมาชิกในชุมชน เป็นต้น - จัดสร้างศาลาประชาคม ซี.บี.แทค - วโรชา ร่วมใจพัฒนา เพื่อเป็นแหล่งเรียนรู้ในชุมชน - เปิดโรงงานเป็นศูนย์การเรียนรู้ - โครงการอาสาสอนน้องส่งเสริมการเรียนรู้ให้อุปกรณ์การเรียนรู้ให้กับเด็กนักเรียน	มี	- กิจกรรมส่งเสริมการศึกษาในชุมชน เช่น มีพนักงานอาสาสมัคร เพื่อสอนทักษะอาชีพสอนทำน้ำยาล้างจาน ให้สมาชิกในชุมชน เป็นต้น - จัดสร้างศาลาประชาคม ซี.บี.แทค - วโรชา ร่วมใจพัฒนา เพื่อเป็นแหล่งเรียนรู้ในชุมชน - เปิดโรงงานเป็นศูนย์การเรียนรู้ - โครงการมารวบรวมหลังคาเขียวเพื่อเพื่อนพี่ (ภาฯ) ยามยากกันเถอะ
(4) เข้าร่วมกับองค์กรอื่นๆ หรือหน่วยงานของรัฐ เพื่อดำเนินกิจกรรมที่ก่อให้เกิดความเข้าใจเกี่ยวกับสิทธิทางเศรษฐกิจ สังคมและวัฒนธรรม	มี	- เข้าร่วมกิจกรรมทางด้านเศรษฐกิจ สังคม และวัฒนธรรม กับหน่วยงานของรัฐหรือองค์กรอื่นๆ เช่น ร่วมกับการศึกษานอกโรงเรียนในการฝึกทักษะอาชีพ การศึกษาขั้นพื้นฐาน เป็นต้น - โครงการโรงงานสีขาว ร่วมกับ กรมสวัสดิการและคุ้มครองแรงงาน	มี	- เข้าร่วมกิจกรรมทางด้านเศรษฐกิจ สังคม และวัฒนธรรม กับหน่วยงานของรัฐหรือองค์กรอื่นๆ เช่น ร่วมกับการศึกษานอกโรงเรียนในการฝึกทักษะ อาชีพ การศึกษาขั้นพื้นฐาน เป็นต้น - โครงการ โรงงานสีขาว ร่วมกับ กรมสวัสดิการและคุ้มครองแรงงาน
(5) นำขีดความสามารถ หรือศักยภาพที่สอดคล้องกับ	มี	- ให้อุปกรณ์แม่บ้าน คนสูงวัยรับงานไปทำ	มี	- ให้อุปกรณ์แม่บ้าน คนสูงวัยรับงานไปทำ





โครงการส่งเสริมอุตสาหกรรมให้มีการพัฒนาด้านความรับผิดชอบต่อสังคม  
(ภายใต้ค่าใช้จ่ายในการพัฒนาและถ่ายทอดเทคโนโลยีระบบผลิตสีเขียวให้เป็นมิตรกับสิ่งแวดล้อมและชุมชน)  
ปีงบประมาณ 2558



รายการทบทวน	การดำเนินงานที่ผ่านมา		การดำเนินงานปัจจุบัน	
	การดำเนินงาน (มี / ไม่มี / NA)	หลักฐานที่เกี่ยวข้อง	การดำเนินงาน (มี / ไม่มี / NA)	หลักฐานที่เกี่ยวข้อง
ลักษณะธุรกิจขององค์กร ไปส่งเสริมกิจกรรมด้าน เศรษฐกิจ สังคม และ วัฒนธรรมของชุมชน		- แผนงาน/โครงการชุมชน		- แผนงาน/โครงการชุมชน
(6) *) มีการพัฒนาผลิตภัณฑ์หรือ บริการ เพื่อให้ผู้มีรายได้น้อย หรือผู้ด้อยโอกาสสามารถซื้อ หรือใช้บริการได้	มี	ธุรกิจไม่เกี่ยวข้อง - จัดเตรียมผลิตภัณฑ์ที่มี รายได้น้อยสามารถซื้อหรือใช้ บริการได้ เช่น เจ้าหน้าที่ ตำรวจมาซื้อเสื้อสะท้อน แสงได้ในราคาพิเศษ	มี	ธุรกิจไม่เกี่ยวข้อง - จัดเตรียมผลิตภัณฑ์ที่มีรายได้น้อย สามารถซื้อหรือใช้บริการ ได้ เช่น เจ้าหน้าที่ตำรวจมาขอ ซื้อเสื้อสะท้อนแสงได้ในราคา พิเศษ
5. 2. 8	ประเด็นสิทธิมนุษยชนที่ 8: สิทธิขั้นพื้นฐานในการทำงาน (Fundamental principles and rights at work) แม้ว่าสิทธิขั้น พื้นฐานในการทำงาน จะมีผลควบคุมทางกฎหมาย ผู้ประกอบการอุตสาหกรรมควรดำเนินการในประเด็นต่างๆ ดังนี้			
(1) ) ให้เสรีภาพในการสมาคม และการรวมกลุ่มเพื่อเจรจา ต่อรองของลูกจ้าง โดยอยู่ ภายใต้กรอบของกฎหมาย กฎระเบียบข้อบังคับของ องค์กร	มี	- IMS-S0033 ระเบียบ ข้อบังคับเกี่ยวกับการทำงาน - ประกาศแต่งตั้ง คณะกรรมการสวัสดิการ - ประกาศแต่งตั้ง คณะกรรมการความปลอดภัย อาชีวอนามัย และ สภาพแวดล้อมในการทำงาน	มี	- IMS-S0033 ระเบียบข้อบังคับ เกี่ยวกับการทำงาน - ประกาศแต่งตั้งคณะกรรมการ สวัสดิการ - ประกาศแต่งตั้งคณะกรรมการ ความปลอดภัยอาชีวอนามัย และสภาพแวดล้อมในการ ทำงาน
(2) ) ไม่หาผลประโยชน์จาก การใช้แรงงานบังคับ หรือ ทำงานโดยไม่สมัครใจ รวมถึงการหา ผลประโยชน์จากแรงงาน นักโทษ เว้นแต่เป็น	มี	- IMS-S0033 ระเบียบ ข้อบังคับเกี่ยวกับการทำงาน - ใบบันทึกการทำงานล่วงเวลา - สัญญาจ้าง - นโยบายความรับผิดชอบต่อ สังคมและแรงงาน ตาม	มี	- IMS-S0033 กฎระเบียบบริษัท - ใบบันทึกการทำงานล่วงเวลา - สัญญาจ้าง - นโยบายความรับผิดชอบต่อ สังคมและแรงงาน ตามประกาศ ลงวันที่ 2 ม.ค. 2556



โครงการส่งเสริมอุตสาหกรรมให้มีการพัฒนาด้านความรับผิดชอบต่อสังคม  
(ภายใต้ค่าใช้จ่ายในการพัฒนาและถ่ายทอดเทคโนโลยีระบบผลิตสีเขียวให้เป็นมิตรกับสิ่งแวดล้อมและชุมชน)  
ปีงบประมาณ 2558



รายการทบทวน	การดำเนินงานที่ผ่านมา		การดำเนินงานปัจจุบัน	
	การดำเนินงาน (มี / ไม่มี / NA)	หลักฐานที่เกี่ยวข้อง	การดำเนินงาน (มี / ไม่มี / NA)	หลักฐานที่เกี่ยวข้อง
นักโทษที่ได้รับการตัดสินว่าผิดจริงในชั้นศาล โดยอยู่ภายใต้การกำกับดูแลและการควบคุมของรัฐตามเงื่อนไขที่เหมาะสมของการจ้างงาน		ประกาศ ลงวันที่ 2 ม.ค. 2556		
(3) ให้โอกาสที่เท่าเทียมกันและไม่เลือกปฏิบัติ โดยองค์กรควรแสดงได้ว่ามีการปฏิบัติเกี่ยวกับการจ้างงาน โดยปราศจากการเลือกปฏิบัติ ต่อสัญชาติ เชื้อชาติ อายุ เพศ สีผิว แผ่นดินเกิด ความคิดเห็นทางการเมือง ความทุพพลภาพ รวมถึงสถานภาพการสมรส สถานะทางครอบครัว ความสัมพันธ์ส่วนบุคคล สถานะทางสุขภาพ	มี	- IMS-P0040 การสรรหา, คัดเลือกและการฝึกอบรม - บุคลากรประกาศรับสมัครงานที่เปิดกว้าง เช่น ไม่ระบุเพศ อายุ สถานภาพสมรส เชื้อชาติ เป็นต้น - นโยบาย หรือจรรยาบรรณทางธุรกิจ (Code of Conduct:COC) ที่เกี่ยวข้องกับการไม่เลือกปฏิบัติต่อพนักงาน ข้อ 3.9 จรรยาบรรณว่าด้วยการปฏิบัติต่อพนักงาน หน้า 41	มี	- IMS-P0040 การสรรหา, คัดเลือกและการฝึกอบรม - บุคลากรประกาศรับสมัครงานที่เปิดกว้าง เช่น ไม่ระบุเพศ อายุ สถานภาพสมรส เชื้อชาติ เป็นต้น - นโยบาย หรือจรรยาบรรณทางธุรกิจ (Code of Conduct:COC) ที่เกี่ยวข้องกับการไม่เลือกปฏิบัติต่อพนักงาน ข้อ 3.9 จรรยาบรรณว่าด้วยการปฏิบัติต่อพนักงาน หน้า 41
(4)* มีการประเมินเป็นระยะเกี่ยวกับผลกระทบที่เกิดจากนโยบายการจ้างงานและการดำเนินงานที่ส่งเสริมโอกาสที่เท่าเทียมกันและการไม่เลือกปฏิบัติ	มี	- Career Path และ Training Needs - IMS-P0009 การรับข้อมูลข่าวสารและการสื่อสารไปยังผู้ที่สนใจ - IMS-S0033 ระเบียบข้อบังคับเกี่ยวกับการทำงาน	มี	- Training Needs - IMS-P0009 การรับข้อมูลข่าวสารและการสื่อสารไปยังผู้ที่สนใจ - IMS-S0033 ระเบียบข้อบังคับเกี่ยวกับการทำงาน



### 5.3 การปฏิบัติด้านแรงงาน (Labour practices)

แนวปฏิบัติทางด้านแรงงานขององค์กร เป็นการรวมไว้ซึ่งนโยบายและแนวปฏิบัติที่เกี่ยวข้องกับงานที่กระทำภายในองค์กร หรือในนามขององค์กร โดยรวมถึงการจัดการและการเลื่อนตำแหน่งของลูกจ้าง ระเบียบวินัย ขั้นตอนการร้องเรียน การโอนย้ายและการเปลี่ยนผู้ปฏิบัติงาน การเลิกจ้าง การฝึกอบรมและพัฒนาความเชี่ยวชาญ สุขภาพ ความปลอดภัย และสุขศาสตร์ อุตสาหกรรม การปฏิบัติด้านแรงงานที่รับผิดชอบต่อสังคมจึงเป็นสิ่งจำเป็นต่อความยุติธรรม ความมั่นคง และความสงบสุข ดังนั้นผู้ประกอบการอุตสาหกรรมควร

รายการทบทวน	การดำเนินงานปีปัจจุบัน		การดำเนินงานที่ผ่านมา		
	การดำเนินงาน (มี / ไม่มี / NA)	หลักฐานที่เกี่ยวข้อง	การดำเนินงาน (มี / ไม่มี / NA)	หลักฐานที่เกี่ยวข้อง	
5.3	<b>ประเด็นการปฏิบัติด้านแรงงานที่ 1: การจ้างงานและความสัมพันธ์ในการจ้างงาน (Employment and employment relationships)</b>				
.1	ผู้ประกอบการอุตสาหกรรมควร :				
(1)	มีการจ้างงานอย่างถูกต้องตามกฎหมาย และไม่ทำช่องทางหลีกเลี่ยง ภาระหน้าที่ของนายจ้าง ซึ่งครอบคลุมทั้งการจ้างงานของผู้รับเหมา ผู้รับจ้างช่วง	มี	- สัญญาจ้างครอบคลุมลูกจ้างผู้รับเหมา หรือผู้รับเหมาช่วง - หลักฐานการส่งเงินเข้ากองทุนประกันสังคม กองทุนสำรองเลี้ยงชีพ กองทุนฟื้นฟูสมรรถภาพคนพิการ	มี	- สัญญาจ้างครอบคลุมลูกจ้างผู้รับเหมา หรือผู้รับเหมาช่วง - หลักฐานการส่งเงินเข้ากองทุนประกันสังคม กองทุนสำรองเลี้ยงชีพ กองทุนฟื้นฟูสมรรถภาพคนพิการ
(2)	มีการวางแผนอัตรากำลังเพื่อหลีกเลี่ยงการจ้างงานบางเวลา เป็นบางครั้งบางคราว หรือการจ้างแรงงานชั่วคราวมากเกินไป ยกเว้นว่าลักษณะของงานนั้นเป็นงานระยะสั้น งานตามฤดูกาล หรืองาน โครงการที่มีระยะเวลาไม่เกิน 2 ปี	มี	- สัญญาจ้างพนักงาน - การวางแผนกำลังคน - ขออนุมัติการเพิ่มอัตราพนักงานประจำปี	มี	- สัญญาจ้างพนักงาน - การวางแผนกำลังคน - ขออนุมัติการเพิ่มอัตราพนักงานประจำปี
(3)	มีการแจ้ง และให้ข้อมูลการเปลี่ยนแปลงการ	มี	- ประชุมหรือประกาศฝ่ายต่าง ๆ - ระเบียบข้อบังคับเกี่ยวกับการ	มี	- ประชุมหรือประกาศฝ่ายต่าง ๆ - ระเบียบข้อบังคับเกี่ยวกับการ



โครงการส่งเสริมอุตสาหกรรมให้มีการพัฒนาด้านความรับผิดชอบต่อสังคม  
(ภายใต้ค่าใช้จ่ายในการพัฒนาและถ่ายทอดเทคโนโลยีระบบผลิตสีเขียวให้เป็นมิตรกับสิ่งแวดล้อมและชุมชน)  
ปีงบประมาณ 2558



รายการทบทวน	การดำเนินงานปัจจุบัน		การดำเนินงานที่ผ่านมา	
	การดำเนินงาน (มี / ไม่มี / NA)	หลักฐานที่เกี่ยวข้อง	การดำเนินงาน (มี / ไม่มี / NA)	หลักฐานที่เกี่ยวข้อง
ดำเนินงานที่อาจส่งผลกระทบต่อสภาพการจ้างงาน ภายในระยะเวลาที่เหมาะสม และให้ผู้แทนลูกจ้างมีส่วนร่วมในการหาแนวทางลดผลกระทบนั้น		ทำงาน		ทำงาน
(4) ไม่ปลดออก เลิกจ้าง และไล่ออกโดยไม่มีกฎหมายหรือเลือกปฏิบัติ	มี	- ระเบียบข้อบังคับเกี่ยวกับบริษัท	มี	- ระเบียบข้อบังคับเกี่ยวกับบริษัท
(5) ปกป้องข้อมูลส่วนบุคคล และความเป็นส่วนตัวของลูกจ้าง	มี	- ใบสมัคร , สัญญาจ้าง - การกำหนดสิทธิในการเข้าถึงข้อมูลส่วนบุคคล	มี	- ใบสมัคร , สัญญาจ้าง - การกำหนดสิทธิในการเข้าถึงข้อมูลส่วนบุคคล
(6) มีขั้นตอนที่มั่นใจได้ว่าผู้รับเหมา ผู้รับจ้างช่วงที่ทำงานให้กับองค์กร ได้รับการยอมรับตามกฎหมายหรือแสดงความรับผิดชอบต่อในฐานะของนายจ้าง และถูกแสดงออกถึงความเท่าเทียมกัน	มี	- หนังสือแสดงความมุ่งมั่นของผู้รับเหมา ผู้รับจ้างช่วง ที่จะปฏิบัติตามข้อกำหนด และกฎหมายด้านแรงงาน - ขั้นตอนการจัดซื้อจัดจ้าง - เกณฑ์การคัดเลือกผู้ส่งมอบผู้รับเหมา ผู้รับจ้างช่วงที่เกี่ยวข้องกับกฎหมายแรงงาน - สัญญาจ้างผู้รับเหมาหรือผู้รับเหมาช่วง ที่ระบุเงื่อนไขการปฏิบัติตามกฎหมายแรงงาน	มี	- หนังสือแสดงความมุ่งมั่นของผู้รับเหมา ผู้รับจ้างช่วง ที่จะปฏิบัติตามข้อกำหนด และกฎหมายด้านแรงงาน - ขั้นตอนการจัดซื้อจัดจ้าง - เกณฑ์การคัดเลือกผู้ส่งมอบผู้รับเหมา ผู้รับจ้างช่วง ที่เกี่ยวข้องกับกฎหมายแรงงาน - สัญญาจ้างผู้รับเหมาหรือผู้รับเหมาช่วง ที่ระบุเงื่อนไขการปฏิบัติตามกฎหมายแรงงาน
(7) ไม่หาผลประโยชน์จากความไม่เป็นธรรม เอารัดเอาเปรียบ หรือกดขี่ด้าน	มี	- หลักฐานการคัดเลือก การตรวจสอบและการประเมินผู้ส่งมอบ ผู้รับเหมา ผู้รับจ้างช่วง	มี	- หลักฐานการคัดเลือก การตรวจสอบและการประเมินผู้ส่งมอบ ผู้รับเหมา ผู้รับจ้างช่วง ใน



โครงการส่งเสริมอุตสาหกรรมให้มีการพัฒนาด้านความรับผิดชอบต่อสังคม  
(ภายใต้ค่าใช้จ่ายในการพัฒนาและถ่ายทอดเทคโนโลยีระบบผลิตสีเขียวให้เป็นมิตรกับสิ่งแวดล้อมและชุมชน)  
ปีงบประมาณ 2558



รายการทบทวน	การดำเนินงานปัจจุบัน		การดำเนินงานที่ผ่านมา	
	การดำเนินงาน (มี / ไม่มี / NA)	หลักฐานที่เกี่ยวข้อง	การดำเนินงาน (มี / ไม่มี / NA)	หลักฐานที่เกี่ยวข้อง
แรงงานจากคู่ธุรกิจ ผู้ส่งมอบ ผู้รับจ้างช่วง		ในประเด็นด้านแรงงาน - มีสัญญากับผู้รับจ้าง โดยให้แสดงหลักฐานการจดทะเบียนบริษัท นิติบุคคล ก่อนให้ทำงาน		ประเด็นด้านแรงงาน - มีสัญญากับผู้รับจ้าง โดยให้แสดงหลักฐานการจดทะเบียนบริษัท นิติบุคคล ก่อนให้ทำงาน
<b>5.3</b>	<b>ประเด็นการปฏิบัติด้านแรงงานที่ 2: สภาพการจ้างและการคุ้มครองทางสังคม (Conditions of work and social protection)</b>			
<b>.2</b>	<b>ผู้ประกอบการอุตสาหกรรม ควรจัดให้มีสภาพการจ้างงานและให้การคุ้มครองทางสังคม ดังนี้</b>			
(1) มีสภาพการจ้างที่เหมาะสมครอบคลุม ค่าจ้าง ชั่วโมงการทำงาน วันหยุดประจำปี วันหยุดพักผ่อนประจำปี สุขภาพและความปลอดภัย การคุ้มครองความเป็นมารดา และความสามารถในการรับผิดชอบต่อครอบครัว	มี	- มีเงื่อนไขการจ้างงานที่ไม่ขัดต่อกฎหมายพิจารณาจากรายงานการจ่ายค่าจ้างค่าตอบแทน/ สลิปเงินเดือน - ประกาศวันหยุด - รายงานผลการตรวจสุขภาพ - หลักฐานการใช้สิทธิการลาต่างๆ เช่น ลาป่วย ลาพักผ่อน ลากลอด เป็นต้น - ใบขออนุมัติการทำงานล่วงเวลา - ทะเบียนหญิงตั้งครรภ์ - แบบแจ้งเปลี่ยนงานเพื่อความปลอดภัย - สัญญาจ้าง พนักงาน แรงงานจ้างเหมา เช่น รพก. แม่บ้าน พนักงานทำความสะอาด เป็นต้น - ระเบียบการบริหารงานบุคคล - ข้อบังคับเกี่ยวกับการทำงาน - หมวดการจ่ายค่าจ้าง หลักเกณฑ์การทำงานล่วงเวลาและการทำงานในวันหยุด - หลักฐานการส่งเงิน	มี	- มีเงื่อนไขการจ้างงานที่ไม่ขัดต่อกฎหมายพิจารณาจากรายงานการจ่ายค่าจ้างค่าตอบแทน/ สลิปเงินเดือน - ประกาศวันหยุด - รายงานผลการตรวจสุขภาพ - หลักฐานการใช้สิทธิการลาต่างๆ เช่น ลาป่วย ลาพักผ่อน ลากลอด เป็นต้น - ใบขออนุมัติการทำงานล่วงเวลา - ทะเบียนหญิงตั้งครรภ์ - แบบแจ้งเปลี่ยนงานเพื่อความปลอดภัย - สัญญาจ้างพนักงาน แรงงานจ้างเหมา เช่น รพก. แม่บ้าน พนักงานทำความสะอาด เป็นต้น - ระเบียบการบริหารงานบุคคล - ข้อบังคับเกี่ยวกับการทำงาน - หมวดการจ่ายค่าจ้าง - หลักเกณฑ์การทำงานล่วงเวลาและการทำงานในวันหยุด



โครงการส่งเสริมอุตสาหกรรมให้มีการพัฒนาด้านความรับผิดชอบต่อสังคม  
(ภายใต้ค่าใช้จ่ายในการพัฒนาและถ่ายทอดเทคโนโลยีระบบผลิตสีเขียวให้เป็นมิตรกับสิ่งแวดล้อมและชุมชน)  
ปีงบประมาณ 2558



รายการทบทวน	การดำเนินงานปัจจุบัน		การดำเนินงานที่ผ่านมา	
	การดำเนินงาน (มี / ไม่มี / NA)	หลักฐานที่เกี่ยวข้อง	การดำเนินงาน (มี / ไม่มี / NA)	หลักฐานที่เกี่ยวข้อง
		ประกันสังคม กองทุนเงินทดแทน		- หลักฐานการส่งเงินประกันสังคม กองทุนเงินทดแทน
(2) อนุญาตให้ลูกจ้างสามารถปฏิบัติตนตามประเพณีประจำชาติหรือประเพณีตามศาสนา และประเพณีอื่นๆ	มี	- หลักฐานการลา เช่น ลาอุปสมบท ลาพิธีฮัจญ์ - ข้อบังคับเกี่ยวกับการทำงานมีการกำหนดวันหยุดตามวันสำคัญทางศาสนา หรือให้โอกาสแก่พนักงานในการปฏิบัติตามประเพณี และธรรมเนียมประจำชาติ เช่น ไม่บังคับให้ทำงานในวันสำคัญทางศาสนา การให้ลาเพื่ออุปสมบท พิธีฮัจญ์ - กำหนดวันหยุดประจำสัปดาห์ไม่น้อยกว่า 1 วัน ประกาศวันหยุดประจำปีไม่น้อยกว่า 13 วัน ตามกฎหมาย ครอบคลุมวันหยุดตามประเพณีประจำชาติหรือประเพณีตามศาสนา	มี	- หลักฐานการลา เช่น ลาอุปสมบท ลาพิธีฮัจญ์ - ข้อบังคับเกี่ยวกับการทำงานมีการกำหนดวันหยุดตามวันสำคัญทางศาสนา หรือให้โอกาสแก่พนักงาน ในการปฏิบัติตามประเพณี และธรรมเนียมประจำชาติ เช่น ไม่บังคับให้ทำงานในวันสำคัญทางศาสนา การให้ลาเพื่ออุปสมบท พิธีฮัจญ์ - กำหนดวันหยุดประจำสัปดาห์ไม่น้อยกว่า 1 วัน ประกาศวันหยุดประจำปีไม่น้อยกว่า 13 วัน ตามกฎหมายครอบคลุมวันหยุดตามประเพณีประจำชาติหรือประเพณีตามศาสนา
(3) มีสภาพการจ้างที่ก่อให้เกิดความสมดุลระหว่างการทำงานและการดำเนินชีวิต และสามารถเทียบเคียงกับสภาพการจ้างงานของผู้ประกอบการ	มี	-มีการนำข้อมูลสภาพการจ้างของผู้ประกอบการในท้องถิ่นเดียวกัน และ/หรือกิจการที่คล้ายคลึงกัน มาพิจารณาปรับปรุงสภาพการจ้างงาน - หลักฐานการนำส่งเงินสมทบกองทุนทดแทนและ	มี	-มีการนำข้อมูลสภาพการจ้างของผู้ประกอบการในท้องถิ่นเดียวกัน และ/หรือกิจการที่คล้ายคลึงกัน มาพิจารณาปรับปรุงสภาพการจ้างงาน - หลักฐานการนำส่งเงินสมทบกองทุนทดแทนและ





โครงการส่งเสริมอุตสาหกรรมให้มีการพัฒนาด้านความรับผิดชอบต่อสังคม  
(ภายใต้ค่าใช้จ่ายในการพัฒนาและถ่ายทอดเทคโนโลยีระบบผลิตสีเขียวให้เป็นมิตรกับสิ่งแวดล้อมและชุมชน)  
ปีงบประมาณ 2558



รายการทบทวน	การดำเนินงานปัจจุบัน		การดำเนินงานที่ผ่านมา	
	การดำเนินงาน (มี / ไม่มี / NA)	หลักฐานที่เกี่ยวข้อง	การดำเนินงาน (มี / ไม่มี / NA)	หลักฐานที่เกี่ยวข้อง
อุตสาหกรรมอื่นที่คล้ายกันในท้องถิ่น		<p>ประกันสังคม</p> <ul style="list-style-type: none"> <li>- การประชุมคณะกรรมการสวัสดิการเพื่อพิจารณาความเหมาะสมของสภาพการจ้างงาน</li> <li>- หลักฐานการจัดกะ การเวียนกะ การจ่ายค่าล่วงเวลา</li> <li>- โครงการสำรวจค่าจ้าง เงินเดือน และสวัสดิการ (Salary survey)</li> <li>- ตารางผลประโยชน์ความคุ้มครอง</li> <li>- การประกันกลุ่ม (Group Insurance)</li> <li>- ประกาศ เรื่อง อัตราค่าจ้างขั้นต่ำ แบบค่าของจดทะเบียนกองทุนสำรองเลี้ยงชีพ</li> </ul>		<p>ประกันสังคม</p> <ul style="list-style-type: none"> <li>- การประชุมคณะกรรมการสวัสดิการเพื่อพิจารณาความเหมาะสมของสภาพการจ้างงาน</li> <li>- หลักฐานการจัดกะ การเวียนกะ การจ่ายค่าล่วงเวลา</li> <li>- โครงการสำรวจค่าจ้าง เงินเดือน และสวัสดิการ (Salary Survey)</li> <li>- ตารางผลประโยชน์ความคุ้มครอง</li> <li>- การประกันกลุ่ม (Group Insurance)</li> <li>- ประกาศ เรื่อง อัตราค่าจ้างขั้นต่ำ แบบค่าของจดทะเบียนกองทุนสำรองเลี้ยงชีพ</li> </ul>
(4) กำหนดค่าจ้าง ค่าตอบแทน และสภาพการจ้างงานตามกฎหมายหรือข้อตกลงร่วม และสะท้อนถึงการพิจารณาความเพียงพอต่อความต้องการของลูกค้าและครอบครัว จากอัตราค่าจ้างในประเทศ ค่าครองชีพ หลักประกันทางสังคม มาตรฐานการ	มี	<ul style="list-style-type: none"> <li>- มีการนำข้อมูลสภาพทางเศรษฐกิจ ค่าครองชีพในพื้นที่องค์กร ดำเนินงานอยู่มาประกอบการจัดเตรียมสภาพการจ้างขององค์กร</li> <li>- ระเบียบหนังสือหรือข้อบังคับเกี่ยวกับค่าจ้าง สวัสดิการต่างๆ ที่จัดให้พนักงาน เช่น การจัดรถรับส่ง ข้าวสำหรับมือกลางวันฟรี สำหรับพนักงานส่วนสำนักงาน ในส่วนพนักงานโรงงานได้รับ</li> </ul>	มี	<ul style="list-style-type: none"> <li>- การนำข้อมูลสภาพทางเศรษฐกิจ ค่าครองชีพในพื้นที่องค์กรดำเนินงานอยู่มาประกอบการจัดเตรียมสภาพการจ้างขององค์กร</li> <li>- ระเบียบหนังสือหรือข้อบังคับเกี่ยวกับค่าจ้างสวัสดิการต่างๆ ที่จัดให้พนักงาน เช่น เงินช่วยเหลือค่าครองชีพ ค่าอาหาร การจัดรถ รับ-ส่ง ประกันชีวิต ประกันอุบัติเหตุ กองทุน</li> </ul>



โครงการส่งเสริมอุตสาหกรรมให้มีการพัฒนาด้านความรับผิดชอบต่อสังคม  
(ภายใต้ค่าใช้จ่ายในการพัฒนาและถ่ายทอดเทคโนโลยีระบบผลิตสีเขียวให้เป็นมิตรกับสิ่งแวดล้อมและชุมชน)  
ปีงบประมาณ 2558



รายการทบทวน	การดำเนินงานปีปัจจุบัน		การดำเนินงานที่ผ่านมา		
	การดำเนินงาน (มี / ไม่มี / NA)	หลักฐานที่เกี่ยวข้อง	การดำเนินงาน (มี / ไม่มี / NA)	หลักฐานที่เกี่ยวข้อง	
ครองชีพในกลุ่มอื่น ปัจจัยทางด้านเศรษฐกิจ		ค่าอาหารวันละ 30 บาท (ต้องทำงานครบ 4 เดือน หรือ 1 ปี ตามลักษณะการทำงาน) เป็นต้น - สัญญาจ้างงาน - มีการสำรวจค่าจ้าง เงินเดือน และสวัสดิการ (Salary survey) - รายการจ่ายค่าจ้าง/สลิปเงินเดือน - ผลการประเมินความสอดคล้องตามกฎหมายที่เกี่ยวข้องกับการจ้างงาน		สำรวจเลี้ยงชีพ เป็นต้น - สัญญาจ้าง - โครงการสำรวจค่าจ้าง เงินเดือนและสวัสดิการ (Salary Survey) - รายการจ่ายค่าจ้าง/สลิปเงินเดือน - ผลการประเมินความสอดคล้องตามกฎหมายที่เกี่ยวข้องกับการจ้างงาน	
(5) ** วางแผนการดำรงชีวิต หลังเกษียณอายุสำหรับพนักงาน	มี	- เงินชดเชยเกษียณอายุ - หลักฐานการส่งเงินสมทบกองทุนสำรองเลี้ยงชีพ - กิจกรรมเตรียมความพร้อมสำหรับลูกจ้างก่อนเกษียณอายุ เช่น การเตรียมความคิดก่อนการเกษียณ โดยฝึกอบรมการวางแผนชีวิตวัยเกษียณ การฝึกอบรมเรื่องการทำบัญชีครัวเรือน เป็นต้น	มี	- IMS-P0040 การสรรหา, คัดเลือกและการฝึกอบรม - บุคลากรประกาศรับสมัครงานที่เปิดกว้าง เช่น ไม่ระบุเพศ อายุ สถานภาพสมรส เชื้อชาติ เป็นต้น - นโยบาย หรือจรรยาบรรณทางธุรกิจ (Code of Conduct:COC) ที่เกี่ยวข้องกับการไม่เลือกปฏิบัติต่อพนักงาน ข้อ 3.9 จรรยาบรรณว่าด้วยการปฏิบัติต่อพนักงาน หน้า 41	
5.3 .3	ประเด็นการปฏิบัติด้านแรงงานที่ 3: การสานเสวนาทางสังคม (Social Dialogue) ผู้ประกอบการอุตสาหกรรมควร				
(1)	กำหนดโครงสร้างการเจรจาต่อรองร่วมระหว่างนายจ้างและลูกจ้างของ	มี	- หนังสือคำสั่งแต่งตั้งคณะกรรมการสวัสดิการ คณะกรรมการลูกจ้าง	มี	- หนังสือคำสั่งแต่งตั้ง คณะกรรมการสวัสดิการ คณะกรรมการความปลอดภัยฯ



โครงการส่งเสริมอุตสาหกรรมให้มีการพัฒนาด้านความรับผิดชอบต่อสังคม  
(ภายใต้ค่าใช้จ่ายในการพัฒนาและถ่ายทอดเทคโนโลยีระบบผลิตสีเขียวให้เป็นมิตรกับสิ่งแวดล้อมและชุมชน)  
ปีงบประมาณ 2558



รายการทบทวน	การดำเนินงานปัจจุบัน		การดำเนินงานที่ผ่านมา	
	การดำเนินงาน (มี / ไม่มี / NA)	หลักฐานที่เกี่ยวข้อง	การดำเนินงาน (มี / ไม่มี / NA)	หลักฐานที่เกี่ยวข้อง
องค์กร		คณะกรรมการความปลอดภัยฯ และบทบาทหน้าที่ - ปฏิบัติสอดคล้องกับ พรบ. แรงงานสัมพันธ์ พ.ศ.2518 - ข้อกำหนดด้านสภาพแรงงาน และนโยบายแรงงานสัมพันธ์		และบทบาทหน้าที่ - ปฏิบัติสอดคล้องกับ พรบ. แรงงานสัมพันธ์ พ.ศ. 2518 - ข้อกำหนดด้านสภาพแรงงาน และนโยบายแรงงานสัมพันธ์
(2) ยอมรับให้มีการจัดตั้งหรือรวมกลุ่ม ในการเจรจาต่อรองเพื่อรักษาผลประโยชน์ของลูกจ้าง	มี	- หลักฐานการประชุมระหว่างตัวแทนลูกจ้างและนายจ้าง เช่น การประชุมร่วมของผู้แทนองค์กรกับผู้แทนพนักงานหรือคณะกรรมการสวัสดิการ - จัดเตรียมสิ่งอำนวยความสะดวกในการเลือกตั้งคณะกรรมการต่างๆ เช่น สถานที่ป้ายประกาศประชาสัมพันธ์การเลือกตั้ง - บันทึกการประชุม คณะกรรมการสวัสดิการ คณะกรรมการความปลอดภัยฯ และผลการดำเนินกิจกรรมตามมติของคณะกรรมการต่างๆ - รายงานการประชุมสานเสวนากับพนักงาน - รายงานการประชุม ผลการเจรจาต่อรอง	มี	- หลักฐานการประชุมระหว่างตัวแทนลูกจ้างและนายจ้าง เช่น การประชุมร่วมของผู้แทนองค์กรกับผู้แทนพนักงาน - จัดเตรียมสิ่งอำนวยความสะดวกในการเลือกตั้งคณะกรรมการต่างๆ เช่น สถานที่ ป้ายประกาศประชาสัมพันธ์การเลือกตั้ง - บันทึกการประชุม คณะกรรมการสวัสดิการ คณะกรรมการความปลอดภัยฯ และผลการดำเนินกิจกรรมตามมติของคณะกรรมการต่างๆ - รายงานการประชุม ผลการเจรจาต่อรอง
(3) ไม่ปลด หรือไล่ออก หรือการเลือกปฏิบัติต่อบุคคลหรือกลุ่มคนที่มีการจัดตั้ง	มี	- นโยบายการไม่เลือกปฏิบัติ (COC หน้า 41,43) - มีการส่งเสริมการรวมกลุ่มของ	มี	- นโยบายการไม่เลือกปฏิบัติ (COC หน้า 41,43) - มีการส่งเสริมการรวมกลุ่มของ



โครงการส่งเสริมอุตสาหกรรมให้มีการพัฒนาด้านความรับผิดชอบต่อสังคม  
(ภายใต้ค่าใช้จ่ายในการพัฒนาและถ่ายทอดเทคโนโลยีระบบผลิตสีเขียวให้เป็นมิตรกับสิ่งแวดล้อมและชุมชน)  
ปีงบประมาณ 2558



รายการทบทวน	การดำเนินงานปีปัจจุบัน		การดำเนินงานที่ผ่านมา	
	การดำเนินงาน (มี / ไม่มี / NA)	หลักฐานที่เกี่ยวข้อง	การดำเนินงาน (มี / ไม่มี / NA)	หลักฐานที่เกี่ยวข้อง
เพื่อการเจรจาต่อรอง รวมถึงการคุกคามทั้งทางตรงและทางอ้อมด้วยวิธีการข่มขู่ หรือสร้างให้เกิดความกลัว		ลูกจ้างในกิจกรรมกีฬาประเภทต่างๆ เช่น ฟุตบอล, ตะกร้อ, แบดมินตัน, เทเบิลเทนนิส, วอลเลย์บอล		ลูกจ้างในกิจกรรมกีฬาประเภทต่างๆ เช่น ฟุตบอล, ตะกร้อ, แบดมินตัน, เทเบิลเทนนิส, วอลเลย์บอล
(4) จัดให้มีการแจ้งไปยังตัวแทนภาครัฐและผู้แทนของลูกจ้าง เพื่อให้เกิดการตรวจสอบร่วมกัน ในการบรรเทาผลกระทบด้านลบที่อาจเกิดขึ้นเท่าที่เป็นไปได้มากที่สุด ในกรณีที่มีการเปลี่ยนแปลงการดำเนินงานที่มีผลกระทบต่อการทำงาน	มี	- ข้อบังคับเกี่ยวกับการทำงานในหมวดขึ้นตอนการร้องทุกข์ - การตีพิมพ์ประกาศ การส่งจดหมายเวียน ประกาศผ่านสื่ออิเล็กทรอนิกส์ - รายงานการประชุมร่วมระหว่างตัวแทนลูกจ้างและนายจ้าง กรณีที่มีการเปลี่ยนแปลงการดำเนินงานที่อาจส่งผลกระทบต่อการทำงาน	มี	- ข้อบังคับเกี่ยวกับการทำงานในหมวดขึ้นตอนการร้องทุกข์ - การตีพิมพ์ประกาศ การส่งจดหมายเวียน ประกาศผ่านสื่ออิเล็กทรอนิกส์ - รายงานการประชุมร่วมระหว่างตัวแทนลูกจ้างและนายจ้าง กรณีที่มีการเปลี่ยนแปลงการดำเนินงานที่อาจส่งผลกระทบต่อการทำงาน
(5) * แต่งตั้งผู้แทนลูกจ้าง เป็นผู้แทนในการร่วมปรึกษาหารือ หรือร่วมให้ความคิดเห็นกับผู้มีอำนาจตัดสินใจขององค์กร	มี	- หลักฐานที่เกี่ยวข้องกับการได้มาซึ่งผู้แทนลูกจ้าง เช่น การรับสมัคร การเลือกตั้ง - หนังสือแต่งตั้งคณะกรรมการต่างๆ เช่น คณะกรรมการสวัสดิการ คณะกรรมการความปลอดภัยฯ เป็นต้น - รายงานการประชุม ผลการเจรจาต่อรอง	มี	- หลักฐานการประชุมร่วมระหว่างตัวแทนลูกจ้างและนายจ้าง เช่น การประชุมร่วมของผู้แทนองค์กรกับผู้แทนพนักงาน - หลักฐานที่เกี่ยวข้องกับการได้มาซึ่งผู้แทนลูกจ้าง เช่น การรับสมัคร การเลือกตั้ง - หนังสือแต่งตั้งคณะกรรมการต่างๆ เช่น คณะกรรมการสวัสดิการ คณะกรรมการความปลอดภัยฯ คณะกรรมการ



โครงการส่งเสริมอุตสาหกรรมให้มีการพัฒนาด้านความรับผิดชอบต่อสังคม  
(ภายใต้ค่าใช้จ่ายในการพัฒนาและถ่ายทอดเทคโนโลยีระบบผลิตสีเขียวให้เป็นมิตรกับสิ่งแวดล้อมและชุมชน)  
ปีงบประมาณ 2558



รายการทบทวน	การดำเนินงานปัจจุบัน		การดำเนินงานที่ผ่านมา	
	การดำเนินงาน (มี / ไม่มี / NA)	หลักฐานที่เกี่ยวข้อง	การดำเนินงาน (มี / ไม่มี / NA)	หลักฐานที่เกี่ยวข้อง
				ลูกจ้าง เป็นต้น - รายงานการประชุม ผลการเจรจาต่อรอง
(6) สนับสนุนสิ่งอำนวยความสะดวกที่จำเป็นในการปฏิบัติหน้าที่ รวมทั้งข้อมูลที่ถูกต้อง เป็นจริงเกี่ยวกับสถานะการดำเนินธุรกิจ ผลประกอบการ และกิจกรรมขององค์กร	มี	- หลักฐานการดำเนินงานตามที่มีการต่อเจรจาต่อรอง - จัดเตรียมสิ่งอำนวยความสะดวกสำหรับการทำงานของผู้แทนลูกจ้าง เช่น ห้องประชุม สำหรับคณะกรรมการต่างๆ งบประมาณสนับสนุนกิจกรรมต่างๆ ของลูกจ้าง - หนังสือแต่งตั้งและบทบาทหน้าที่ของผู้แทนลูกจ้าง เช่น คณะกรรมการต่างๆ สหภาพแรงงาน - แนวปฏิบัติในการเข้าถึงข้อมูลที่เกี่ยวข้อง	มี	- หลักฐานการดำเนินงานตามที่มีการต่อเจรจาต่อรอง - จัดเตรียมสิ่งอำนวยความสะดวกสำหรับการทำงานของผู้แทนลูกจ้าง เช่น ห้องประชุม สำหรับคณะกรรมการต่างๆ งบประมาณสนับสนุนกิจกรรมต่างๆ ของลูกจ้าง - หนังสือแต่งตั้ง และบทบาทหน้าที่ของผู้แทนลูกจ้าง เช่น คณะกรรมการต่างๆ - แนวปฏิบัติในการเข้าถึงข้อมูลที่เกี่ยวข้อง
(7) ** หลีกเลี่ยงการมีส่วนร่วมกับกลุ่มใดๆ ทั้งภาครัฐ และเอกชนในการสนับสนุน หรือโน้มน้าวให้เกิดการจำกัดสิทธิเสรีภาพสากลในการสมาคม และการเจรจาต่อรอง	มี	-การจัดทำจรรยาบรรณธุรกิจ (Code of Conduct: COC) เกี่ยวกับจรรยาบรรณของบริษัท ด้านความสัมพันธ์กับภาครัฐ (หน้า 43) - กรณีที่เกิดข้อพิพาทระหว่างองค์กรกับตัวแทนลูกจ้าง ให้มีการประชุมไตรภาคี ประกอบด้วย ตัวแทนนายจ้าง ลูกจ้าง ภาครัฐที่เกี่ยวข้องเพื่อให้สิทธิเสรีภาพในการเจรจาต่อรอง	มี	-การจัดทำจรรยาบรรณธุรกิจ (Code of Conduct : COC) เกี่ยวกับจรรยาบรรณของบริษัท ด้านความสัมพันธ์กับภาครัฐ - กรณีที่เกิดข้อพิพาทระหว่างองค์กรกับตัวแทนลูกจ้าง ให้มีการประชุมไตรภาคี ประกอบด้วย ตัวแทนนายจ้าง ลูกจ้าง ภาครัฐที่เกี่ยวข้องเพื่อให้สิทธิเสรีภาพในการเจรจา



โครงการส่งเสริมอุตสาหกรรมให้มีการพัฒนาด้านความรับผิดชอบต่อสังคม  
(ภายใต้ค่าใช้จ่ายในการพัฒนาและถ่ายทอดเทคโนโลยีระบบผลิตสีเขียวให้เป็นมิตรกับสิ่งแวดล้อมและชุมชน)  
ปีงบประมาณ 2558



รายการทบทวน	การดำเนินงานปีปัจจุบัน		การดำเนินงานที่ผ่านมา		
	การดำเนินงาน (มี / ไม่มี / NA)	หลักฐานที่เกี่ยวข้อง	การดำเนินงาน (มี / ไม่มี / NA)	หลักฐานที่เกี่ยวข้อง	
		- นโยบายความรับผิดชอบต่อสังคม		ต่อรอง - นโยบายความรับผิดชอบต่อสังคม	
<b>5.3</b>	<b>ประเด็นการปฏิบัติด้านแรงงานที่ 4: สุขภาพ และความปลอดภัยในการทำงาน (Health and safety at work) ผู้ประกอบการ</b>				
<b>.4</b>	<b>อุตสาหกรรมควว</b>				
(1)	พัฒนา ประยุกต์ใช้และรักษา นโยบายด้านสุขภาพ อาชีวอนามัยและความปลอดภัยในการทำงาน บนหลักการของความปลอดภัยและมาตรฐานด้านสุขอนามัยและความเท่าเทียมกันทั้งลูกจ้าง ลูกจ้างชั่วคราวและผู้รับจ้างช่วง รวมถึงการจ้างงานนอกเวลา	มี	- การดำเนินตามแผนงานจัดทำระบบการจัดการด้านอาชีวอนามัยและความปลอดภัย ตามมาตรฐาน มอก.18001 หรือ OHSAS 18001 โดยมีการเริ่มจัดทำแผนงานในวันที่ 17 กรกฎาคม 2556 - นโยบายความปลอดภัย อาชีวอนามัยและสภาพแวดล้อมในการทำงาน - ข้อบังคับและคู่มือความปลอดภัยในการทำงาน(Safety Manual) - สัญญาจ้างผู้รับเหมาด้านแรงงาน - แผนงานความปลอดภัยในการทำงาน - การประชุมคณะกรรมการความปลอดภัยในการทำงาน	มี	- การดำเนินตามแผนงานจัดทำระบบการจัดการด้านอาชีวอนามัยและความปลอดภัย ตามมาตรฐาน มอก.18001 หรือ OHSAS 18001 - นโยบายด้านสุขภาพความปลอดภัย และสภาพแวดล้อมในการทำงาน - ข้อบังคับและคู่มือความปลอดภัยในการทำงาน (Safety Manual) - สัญญาจ้างผู้รับเหมาแรงงาน - แผนงานความปลอดภัยในการทำงาน - การประชุมคณะกรรมการความปลอดภัยในการทำงาน
(2)	วิเคราะห์และควบคุมความเสี่ยงต่อสุขภาพและความปลอดภัยที่เกี่ยวข้องกับกิจกรรมขององค์กร	มี	- กิจกรรม CCCF (Completely Checked Completely Found) ซึ่งเป็นกิจกรรมค้นหา การชี้บ่งอันตรายและประเมินความเสี่ยง	มี	- กิจกรรม CCCF (Completely Checked Completely Found) ซึ่งเป็นกิจกรรมค้นหา การชี้บ่งอันตรายและประเมินความเสี่ยง





โครงการส่งเสริมอุตสาหกรรมให้มีการพัฒนาด้านความรับผิดชอบต่อสังคม  
(ภายใต้ค่าใช้จ่ายในการพัฒนาและถ่ายทอดเทคโนโลยีระบบผลิตสีเขียวให้เป็นมิตรกับสิ่งแวดล้อมและชุมชน)  
ปีงบประมาณ 2558



รายการทบทวน	การดำเนินงานปีปัจจุบัน		การดำเนินงานที่ผ่านมา	
	การดำเนินงาน (มี / ไม่มี / NA)	หลักฐานที่เกี่ยวข้อง	การดำเนินงาน (มี / ไม่มี / NA)	หลักฐานที่เกี่ยวข้อง
		<p>ในแต่ละกิจกรรม</p> <ul style="list-style-type: none"> <li>- ผลการชี้บ่งอันตรายและประเมินความเสี่ยงประจำปี</li> <li>- หลักฐานมาตรการควบคุมความเสี่ยง ได้แก่ การควบคุมทางวิศวกรรม การควบคุมการจัดการขั้นตอนการทำงาน และอุปกรณ์ป้องกันส่วนบุคคล</li> <li>- มีการกำหนดมาตรการควบคุมความเสี่ยงและแผนการควบคุมความเสี่ยง</li> <li>- มีการติดตาม/ตรวจสอบการดำเนินการตามมาตรการควบคุมความเสี่ยง เช่น การตรวจสอบ/สังเกตการณ์การปฏิบัติงาน</li> <li>- ข้อบังคับและคู่มือความปลอดภัยในการทำงาน (Safety Manual)</li> <li>- มีการวิเคราะห์อันตรายจากการทำงานทุกกิจกรรมงานก่อน</li> <li>- รายงานผลการตรวจสอบสุขภาพประจำปีของพนักงาน</li> <li>- รายชื่อพนักงานที่เข้ารับการตรวจหาสาร Lead ในเลือด</li> <li>- ใบแจ้งรับรองผลการตรวจสุขภาพ (ตรวจหาสารเสพติด/แอมเฟตามีนในปัสสาวะ) โดยศูนย์แพทย์ฯ</li> </ul>		<p>ในแต่ละกิจกรรม</p> <ul style="list-style-type: none"> <li>- ผลการชี้บ่งอันตรายและประเมินความเสี่ยงประจำปี</li> <li>- หลักฐานมาตรการควบคุมความเสี่ยง ได้แก่ การควบคุมทางวิศวกรรม การควบคุมการจัดการ ขั้นตอนการทำงาน และอุปกรณ์ป้องกันส่วนบุคคล</li> <li>- มีการกำหนดมาตรการควบคุมความเสี่ยงและแผนการควบคุมความเสี่ยง</li> <li>- มีการติดตาม/ตรวจสอบการดำเนินการตามมาตรการควบคุมความเสี่ยง เช่น การตรวจสอบ/สังเกตการณ์การปฏิบัติงาน</li> <li>- ข้อบังคับและคู่มือความปลอดภัยในการทำงาน (Safety Manual)</li> <li>- มีการวิเคราะห์อันตรายจากการทำงานทุกกิจกรรมงานก่อน</li> <li>- รายงานผลการตรวจสอบสุขภาพประจำปีของพนักงาน</li> <li>- รายชื่อพนักงานที่เข้ารับการตรวจหาสาร Lead ในเลือด</li> <li>- ใบแจ้งรับรองผลการตรวจสุขภาพ (ตรวจหาสารเสพติด/แอมเฟตามีนในปัสสาวะ) โดยศูนย์แพทย์ฯ</li> </ul>



โครงการส่งเสริมอุตสาหกรรมให้มีการพัฒนาด้านความรับผิดชอบต่อสังคม  
(ภายใต้ค่าใช้จ่ายในการพัฒนาและถ่ายทอดเทคโนโลยีระบบผลิตสีเขียวให้เป็นมิตรกับสิ่งแวดล้อมและชุมชน)  
ปีงบประมาณ 2558



รายการทบทวน	การดำเนินงานปัจจุบัน		การดำเนินงานที่ผ่านมา	
	การดำเนินงาน (มี / ไม่มี / NA)	หลักฐานที่เกี่ยวข้อง	การดำเนินงาน (มี / ไม่มี / NA)	หลักฐานที่เกี่ยวข้อง
		- ผลการตรวจวัดสภาพแวดล้อมในการทำงานประจำปี - ตัวอย่างการปรับปรุงแก้ไขอันตรายระดับ A,B และ C		- ผลการตรวจวัดสภาพแวดล้อมในการทำงานประจำปี - ตัวอย่างการปรับปรุงแก้ไขอันตรายระดับ A,B และ C
(3) * กำหนดมาตรการจัดการความเสี่ยงตามลำดับขั้นดังนี้ <ul style="list-style-type: none"> <li>• การขจัด</li> <li>• การทดแทน</li> <li>• การควบคุมทางวิศวกรรม</li> <li>• การควบคุมการจัดการ ขั้นตอนการทำงาน</li> <li>• อุปกรณ์ป้องกันภัยส่วนบุคคล</li> </ul> โดยคำนึงถึงสตรี สตรีมีครรภ์ สตรีหลังคลอด หรืออยู่ในระหว่างการให้นมบุตร คนพิการ หรือลูกจ้างที่มีประสบการณ์ทำงานน้อยเป็นพิเศษ รวมถึงการเตรียมความพร้อมในสภาวะฉุกเฉิน โดยให้พนักงาน คู่ธุรกิจ ภาครัฐ ชุมชนท้องถิ่น หรือผู้มีส่วนได้เสียอื่นๆ เข้ามามีส่วนร่วม ซึ่งแผน	มี	-ขั้นตอนการปฏิบัติงาน (Procedure) : การดำเนินงานในการกำหนดมาตรการ การจัดการกับความเสี่ยง มีการประยุกต์มาตรการควบคุมตามลำดับขั้น โดยการกำจัด การทดแทน การควบคุมทางวิศวกรรม การบริหารจัดการ ขั้นตอนการปฏิบัติงานและอุปกรณ์คุ้มครองความปลอดภัยส่วนบุคคล (ตามลำดับ) <ul style="list-style-type: none"> <li>• การออกแบบและการพัฒนาผลิตภัณฑ์</li> <li>• การจัดหาวัสดุ อุปกรณ์ เครื่องจักร อุปกรณ์</li> <li>• Change Mangement (Modification/Plan Change)</li> </ul> - การพิจารณาจัดทำแผนควบคุมความเสี่ยงตาม OHSAS 18001 ข้อที่ 4.3.1 - แผนงานด้านความปลอดภัยในการทำงานประจำปี - Check list รายการตรวจสอบด้าน	มี	-ขั้นตอนการปฏิบัติงาน (Procedure) : การดำเนินงานในการกำหนดมาตรการ การจัดการกับความเสี่ยง มีการประยุกต์มาตรการควบคุมตามลำดับขั้น โดยการกำจัด การทดแทน การควบคุมทางวิศวกรรม การบริหารจัดการ ขั้นตอนการปฏิบัติงานและอุปกรณ์คุ้มครองความปลอดภัยส่วนบุคคล (ตามลำดับ) <ul style="list-style-type: none"> <li>• การออกแบบและการพัฒนาผลิตภัณฑ์</li> <li>• การจัดหาวัสดุ อุปกรณ์ เครื่องจักร อุปกรณ์</li> <li>• Change Mangement (Modification/Plan Change)</li> </ul> - การพิจารณาจัดทำแผนควบคุมความเสี่ยงตาม OHSAS 18001 ข้อที่ 4.3.1 - แผนงานด้านความปลอดภัยในการทำงานประจำปี - Check list รายการตรวจสอบ



โครงการส่งเสริมอุตสาหกรรมให้มีการพัฒนาด้านความรับผิดชอบต่อสังคม  
(ภายใต้ค่าใช้จ่ายในการพัฒนาและถ่ายทอดเทคโนโลยีระบบผลิตสีเขียวให้เป็นมิตรกับสิ่งแวดล้อมและชุมชน)  
ปีงบประมาณ 2558



รายการทบทวน	การดำเนินงานปัจจุบัน		การดำเนินงานที่ผ่านมา	
	การดำเนินงาน (มี / ไม่มี / NA)	หลักฐานที่เกี่ยวข้อง	การดำเนินงาน (มี / ไม่มี / NA)	หลักฐานที่เกี่ยวข้อง
ดังกล่าวควรรวมถึงการ ซ่อมแผน การทบทวน แผน และการสื่อสาร		<p>ความปลอดภัยประจำเดือน</p> <ul style="list-style-type: none"> <li>- ขั้นตอนการปฏิบัติงาน (Procedure) : การสวมใส่อุปกรณ์ป้องกันอันตรายส่วนบุคคล</li> <li>- ข้อบังคับและคู่มือความปลอดภัยในการทำงาน (Safety Manual)</li> <li>- บัญชีลักษณะงานที่ห้ามเด็กอายุต่ำกว่า 18 ปี/หญิงมีครรภ์/คนพิการทำงาน</li> <li>- ทะเบียนหญิงมีครรภ์</li> <li>- ผลการจัดสรรพนักงานหญิงตั้งครรภ์ ผู้พิการให้ทำงานในพื้นที่ต่างๆ ต้องไม่เป็นพื้นที่เสี่ยง</li> <li>- แผนฉุกเฉินและการเตรียมความพร้อมสำหรับอันตรายที่อาจเกิดขึ้นจากสารเคมี การแจ้งเหตุกับผู้ที่เกี่ยวข้อง</li> <li>- สถานที่ใช้และจัดเก็บสารเคมีในโรงงานต้องจัดเตรียมอุปกรณ์ป้องกันการหกรั่วไหลของสารเคมี</li> <li>- มีเขื่อน มีคั่นกัน ในบริเวณที่มีการจัดเก็บสารเคมีในปริมาณมาก</li> <li>- ความพร้อมและมาตรฐานของอุปกรณ์ Safety ต่างๆ ที่ใช้สนับสนุนแผนฉุกเฉินต่างๆ เช่น ปุ่มหยุด Sensor ประตู</li> </ul>		<p>ด้านความปลอดภัยประจำเดือน</p> <ul style="list-style-type: none"> <li>- ขั้นตอนการปฏิบัติงาน (Procedure) : การสวมใส่อุปกรณ์ป้องกันอันตรายส่วนบุคคล</li> <li>- ข้อบังคับและคู่มือความปลอดภัยในการทำงาน (Safety Manual)</li> <li>- บัญชีลักษณะงานที่ห้ามเด็กอายุต่ำกว่า 18 ปี/หญิงมีครรภ์/คนพิการทำงาน</li> <li>- ทะเบียนหญิงมีครรภ์</li> <li>- ผลการจัดสรรพนักงานหญิงตั้งครรภ์ ผู้พิการให้ทำงานในพื้นที่ต่างๆ ต้องไม่เป็นพื้นที่เสี่ยง</li> <li>- แผนฉุกเฉินและการเตรียมความพร้อมสำหรับอันตรายที่อาจเกิดขึ้นจากสารเคมี การแจ้งเหตุกับผู้ที่เกี่ยวข้อง</li> <li>- สถานที่ใช้และจัดเก็บสารเคมีในโรงงานต้องจัดเตรียมอุปกรณ์ป้องกันการหกรั่วไหลของสารเคมี</li> <li>- มีเขื่อน มีคั่นกัน ในบริเวณที่มีการจัดเก็บสารเคมีในปริมาณมาก</li> <li>- ความพร้อมและมาตรฐานของอุปกรณ์ Safety ต่างๆ ที่ใช้สนับสนุนแผนฉุกเฉินต่างๆ เช่น</li> </ul>



โครงการส่งเสริมอุตสาหกรรมให้มีการพัฒนาด้านความรับผิดชอบต่อสังคม  
(ภายใต้ค่าใช้จ่ายในการพัฒนาและถ่ายทอดเทคโนโลยีระบบผลิตสีเขียวให้เป็นมิตรกับสิ่งแวดล้อมและชุมชน)  
ปีงบประมาณ 2558



รายการทบทวน	การดำเนินงานปัจจุบัน		การดำเนินงานที่ผ่านมา	
	การดำเนินงาน (มี / ไม่มี / NA)	หลักฐานที่เกี่ยวข้อง	การดำเนินงาน (มี / ไม่มี / NA)	หลักฐานที่เกี่ยวข้อง
		- รายงานบันทึกการสื่อสาร		ปุ่มหยุด Sensor ประตุ - รายงานบันทึกการสื่อสาร
(4) สื่อสารข้อมูลเกี่ยวกับข้อกำหนดด้านความปลอดภัย เพื่อให้ลูกจ้างสามารถปฏิบัติและมั่นใจว่าลูกจ้างได้ทำตามขั้นตอนที่ถูกต้อง	มี	- ขั้นตอนการปฏิบัติงาน (Procedure) : การฝึกอบรมด้านความปลอดภัย (หัวข้อความต้องการในการฝึกอบรม แผนการฝึกอบรม การประเมินผลและบันทึกการฝึกอบรม) - รายงานบันทึกการสื่อสาร - รูปแบบการสื่อสารผ่านช่องทางต่างๆ เช่น บอร์ดประชาสัมพันธ์ เสียงตามสาย การฝึกอบรม - Check list รายการตรวจสอบด้านความปลอดภัยประจำเดือน - การประเมินผลของหัวหน้างาน - กำหนดมาตรการระบบดับเพลิงรวมทั้งป้ายเตือน ตลอดจนข้อกำหนดต่างๆ	มี	- ขั้นตอนการปฏิบัติงาน (Procedure) : การฝึกอบรมด้านความปลอดภัย (หัวข้อความต้องการในการฝึกอบรม แผนการฝึกอบรม การประเมินผลและบันทึกการฝึกอบรม) - รายงานบันทึกการสื่อสาร - รูปแบบการสื่อสารผ่านช่องทางต่างๆ เช่น บอร์ดประชาสัมพันธ์ เสียงตามสาย การประชุม E-mail - Check list รายการตรวจสอบด้านความปลอดภัยประจำเดือน - การประเมินผลของหัวหน้างาน - กำหนดมาตรการระบบดับเพลิง รวมทั้งป้ายเตือน ตลอดจนข้อกำหนดต่างๆ
(5) บันทึกและสอบสวนอุบัติการณ์ด้านสุขภาพและความปลอดภัย และปัญหาที่ได้รับแจ้งจากลูกจ้าง เพื่อทำการลดหรือกำจัดปัญหาดังกล่าว	มี	- ขั้นตอนการปฏิบัติงาน (Procedure) : การรายงานการสอบสวนอุบัติเหตุหรืออุบัติการณ์ที่กำหนดให้ลูกจ้างเข้ามามีส่วนร่วม - รายงานบันทึกสอบสวน	มี	- ขั้นตอนการปฏิบัติงาน (Procedure) : การรายงานการสอบสวนอุบัติเหตุหรืออุบัติการณ์ที่กำหนดให้ลูกจ้างเข้ามามีส่วนร่วม - รายงานบันทึกสอบสวนอุบัติเหตุ อุบัติการณ์ จป.(ว) ,



โครงการส่งเสริมอุตสาหกรรมให้มีการพัฒนาด้านความรับผิดชอบต่อสังคม  
(ภายใต้ค่าใช้จ่ายในการพัฒนาและถ่ายทอดเทคโนโลยีระบบผลิตสีเขียวให้เป็นมิตรกับสิ่งแวดล้อมและชุมชน)  
ปีงบประมาณ 2558



รายการทบทวน	การดำเนินงานปัจจุบัน		การดำเนินงานที่ผ่านมา	
	การดำเนินงาน (มี / ไม่มี / NA)	หลักฐานที่เกี่ยวข้อง	การดำเนินงาน (มี / ไม่มี / NA)	หลักฐานที่เกี่ยวข้อง
		อุบัติเหตุ อุบัติการณ์ จป.(ว)., จผส.1, สปร.5, กท.16		จผส.1 , สปร.5 , กท.16
(6) มุ่งมั่นที่จะลดผลกระทบ ต่อสภาวะจิตใจใน สถานที่ทำงาน ซึ่งอาจ นำไปสู่ความเครียดและ การเจ็บป่วยของลูกจ้าง	มี	-ขั้นตอนการปฏิบัติงาน (Procedure) :การชี้แจงและ ประเมินความเสี่ยงทางด้านจิตใจ ที่มีสาเหตุมาจากการทำงานและ นำไปสู่ความเครียดและการ เจ็บป่วย - มีแผนงาน โครงการ หรือ มาตรการเพื่อป้องกันหรือ บรรเทาผลกระทบ - สนับสนุนการออกกำลังกาย ของพนักงาน/สถานที่ออกกำลังกาย และสนับสนุนอุปกรณ์กีฬา	มี	-ขั้นตอนการปฏิบัติงาน (Procedure) :การชี้แจงและ ประเมินความเสี่ยงทางด้าน จิตใจที่มีสาเหตุมาจากการ ทำงานและนำไปสู่ความเครียด และการเจ็บป่วย - มีแผนงาน โครงการ หรือ มาตรการเพื่อป้องกันหรือ บรรเทาผลกระทบ - สนับสนุนการออกกำลังกาย ของพนักงาน/สถานที่ออกกำลังกาย และสนับสนุนอุปกรณ์กีฬา
(7) ให้การฝึกอบรมที่ เพียงพอกับบุคลากร ทั้งหมดที่เกี่ยวข้องใน ด้านสุขภาพ และความ ปลอดภัย	มี	- แผนการฝึกอบรมและหลักฐาน การฝึกอบรมด้านสุขภาพและ ความปลอดภัย เช่น หลักสูตร ความปลอดภัย อาชีวอนามัยและ สภาพแวดล้อมในการทำงานแก่ พนักงานเข้าใหม่ พนักงานที่ เปลี่ยนแปลงหน้าที่งาน หลักสูตร การปฐมพยาบาลเบื้องต้น อบรม อพยพหนีไฟ อบรม การขับรถ โฟล์คลิฟท์ (รวมถึงผู้ที่เกี่ยวข้อง ในสถานที่ปฏิบัติงาน) - กิจกรรมความปลอดภัยต่างๆ	มี	- แผนการฝึกอบรมและ หลักฐานการฝึกอบรมด้าน สุขภาพและความปลอดภัย เช่น หลักสูตร ความปลอดภัย และอา ชิวอนามัย แก่พนักงานเข้าใหม่ พนักงานที่เปลี่ยนแปลงหน้าที่ งานหลักสูตรการปฐมพยาบาล เบื้องต้น อบรมอพยพหนีไฟ อบรมการขับรถโฟล์คลิฟท์ (รวมถึงผู้ที่เกี่ยวข้องในสถานที่ ปฏิบัติงาน) - กิจกรรมความปลอดภัยต่างๆ



โครงการส่งเสริมอุตสาหกรรมให้มีการพัฒนาด้านความรับผิดชอบต่อสังคม  
(ภายใต้ค่าใช้จ่ายในการพัฒนาและถ่ายทอดเทคโนโลยีระบบผลิตสีเขียวให้เป็นมิตรกับสิ่งแวดล้อมและชุมชน)  
ปีงบประมาณ 2558



รายการทบทวน	การดำเนินงานปัจจุบัน		การดำเนินงานที่ผ่านมา	
	การดำเนินงาน (มี / ไม่มี / NA)	หลักฐานที่เกี่ยวข้อง	การดำเนินงาน (มี / ไม่มี / NA)	หลักฐานที่เกี่ยวข้อง
		<p>เช่น Morning Talk , Safety Meetings , สัปดาห์ความปลอดภัย เป็นต้น</p> <ul style="list-style-type: none"> <li>- บันทึกผล แบบประเมินการฝึกอบรม</li> <li>- แผนการฝึกอบรมมีความสอดคล้องกับผลการประเมินความเสี่ยง</li> <li>- ประชาสัมพันธ์เสียงตามสาย จัดบอร์ด แผ่นพับ ให้ความรู้</li> <li>- บันทึกการฝึกอบรมด้านความปลอดภัย</li> <li>- การให้ความรู้ด้านความปลอดภัย และ Safety Culture</li> <li>- ข้อสอบและประวัติการฝึกอบรมด้านความปลอดภัย ผู้รับเหมาก่อนเข้างาน</li> </ul>		<p>เช่น Morning Talk , Safety Meetings , สัปดาห์ความปลอดภัย เป็นต้น</p> <ul style="list-style-type: none"> <li>- บันทึกผลแบบประเมินผลการฝึกอบรม</li> <li>- แผนการฝึกอบรมมีความสอดคล้องกับผลการประเมินความเสี่ยง</li> <li>- ประชาสัมพันธ์เสียงตามสาย จัดบอร์ดแผ่นพับให้ความรู้</li> <li>- บันทึกการฝึกอบรมด้านความปลอดภัย</li> <li>- การให้ความรู้ด้านความปลอดภัย และ Safety Culture</li> <li>- ข้อสอบและประวัติการฝึกอบรมด้านความปลอดภัย ผู้รับเหมาก่อนเข้างาน</li> </ul>
(8) ไม่ผลักการค่าใช้จ่ายในการตรวจสอบและการตรวจวัดด้านความปลอดภัยในสถานที่ทำงาน ให้เป็นหน้าที่ของลูกจ้าง	มี	<ul style="list-style-type: none"> <li>- แผนการดำเนินงานในเรื่องของการตรวจสอบตามปัจจัยเสี่ยงตามที่กฎหมายกำหนด เช่น การตรวจร่างกายประจำปี , การตรวจวัดด้านความปลอดภัย , การตรวจอุปกรณ์ป้องกันภัยส่วนบุคคล , การทดสอบสมรรถภาพทางร่างกาย</li> </ul>	มี	<ul style="list-style-type: none"> <li>- แผนการดำเนินงานในเรื่องของการตรวจสอบตามปัจจัยเสี่ยงตามที่กฎหมายกำหนด เช่น การตรวจร่างกายประจำปี , การตรวจวัดด้านความปลอดภัย , การตรวจอุปกรณ์ป้องกันภัยส่วนบุคคล , การทดสอบสมรรถภาพร่างกาย</li> <li>- หลักฐานการดำเนินการตาม</li> </ul>





โครงการส่งเสริมอุตสาหกรรมให้มีการพัฒนาด้านความรับผิดชอบต่อสังคม  
(ภายใต้ค่าใช้จ่ายในการพัฒนาและถ่ายทอดเทคโนโลยีระบบผลิตสีเขียวให้เป็นมิตรกับสิ่งแวดล้อมและชุมชน)  
ปีงบประมาณ 2558



รายการทบทวน	การดำเนินงานปัจจุบัน		การดำเนินงานที่ผ่านมา		
	การดำเนินงาน (มี / ไม่มี / NA)	หลักฐานที่เกี่ยวข้อง	การดำเนินงาน (มี / ไม่มี / NA)	หลักฐานที่เกี่ยวข้อง	
		<ul style="list-style-type: none"> <li>- หลักฐานการดำเนินงานตามแผน</li> <li>- ตัวอย่างเอกสารยืนยันการสั่งซื้อ (Purchase Order) อุปกรณ์ป้องกันอันตรายส่วนบุคคล</li> <li>- ตัวอย่างเอกสารยืนยันการสั่งซื้อ (Purchase Order) การตรวจสอบคุณภาพตามปัจจัยเสี่ยง</li> <li>- ใบรับรองระบบการจัดการ ISO 14001 หลักฐานการเบิกใช้ PPE</li> <li>- สวัสดิการตรวจสอบสภาพร่างกายทั่วไปและตามปัจจัยเสี่ยงในการทำงาน และตามอายุของพนักงานและผู้รับเหมาประจำ ไม่มีการคิดค่าใช้จ่ายกับลูกจ้าง</li> </ul>		<ul style="list-style-type: none"> <li>แผน</li> <li>- ตัวอย่างเอกสารยืนยันการสั่งซื้อ (Purchase Order) อุปกรณ์ป้องกันอันตรายส่วนบุคคล</li> <li>- การตรวจสอบคุณภาพตามปัจจัยเสี่ยง</li> <li>- ใบรับรองระบบการจัดการ ISO 14001 , TIS/OHSAS 18001 หลักฐานการเบิกใช้ PPE</li> <li>- สวัสดิการตรวจสอบสภาพร่างกายทั่วไปและตามปัจจัยเสี่ยงในการทำงาน และตามอายุของพนักงานและผู้รับเหมาประจำ ไม่มีการคิดค่าใช้จ่ายกับลูกจ้าง</li> </ul>	
(9) *	จัดระบบสุขภาพ ความปลอดภัย และสภาพแวดล้อม โดยการมีส่วนร่วมของลูกจ้าง และให้การยอมรับและเคารพสิทธิของลูกจ้าง ในการ	มี	<ul style="list-style-type: none"> <li>- กิจกรรมความปลอดภัยต่างๆ เช่น ประชุมก่อนเริ่มงานตอนเช้า , Safety Meeting , สัปดาห์ความปลอดภัย เป็นต้น</li> <li>- แผนการฝึกอบรมมีความสอดคล้องกับผลการประเมินความเสี่ยง</li> <li>- กำหนดช่องทางในการได้รับคำปรึกษาจากองค์กรด้านแรงงาน และองค์กรอื่นๆ ที่มีความเชี่ยวชาญ เช่น การจัดให้มีแพทย์</li> </ul>	มี	<ul style="list-style-type: none"> <li>- กิจกรรมความปลอดภัยต่างๆ เช่น Morning Talk , Safety Meeting , สัปดาห์ความปลอดภัย เป็นต้น</li> <li>- แผนการฝึกอบรมมีความสอดคล้องกับผลการประเมินความเสี่ยง</li> <li>- กำหนดช่องทางในการได้รับคำปรึกษาในองค์กรด้านแรงงาน และองค์กรอื่นๆ ที่มีความเชี่ยวชาญ เช่นการจัดกิจกรรม</li> </ul>



โครงการส่งเสริมอุตสาหกรรมให้มีการพัฒนาด้านความรับผิดชอบต่อสังคม  
(ภายใต้ค่าใช้จ่ายในการพัฒนาและถ่ายทอดเทคโนโลยีระบบผลิตสีเขียวให้เป็นมิตรกับสิ่งแวดล้อมและชุมชน)  
ปีงบประมาณ 2558



รายการทบทวน	การดำเนินงานปัจจุบัน		การดำเนินงานที่ผ่านมา	
	การดำเนินงาน (มี / ไม่มี / NA)	หลักฐานที่เกี่ยวข้อง	การดำเนินงาน (มี / ไม่มี / NA)	หลักฐานที่เกี่ยวข้อง
<p>เสี่ยงอย่างถูกต้องและเหมาะสม</p> <ul style="list-style-type: none"> <li>ได้รับคำปรึกษาในประเด็นด้านสุขภาพและความปลอดภัยที่เกี่ยวข้องกับการทำงาน</li> <li>ปฏิบัติงานที่ได้พิจารณาอย่างมีเหตุผลว่าอาจมีอันตรายหรือเกิดอันตรายร้ายแรงต่อชีวิตหรือสุขภาพของตนเองหรือชีวิตและสุขภาพของผู้อื่น</li> <li>แสวงหาคำปรึกษาด้านแรงงานจากภายนอก หรือบุคคลอื่น ๆ ที่มีความเชี่ยวชาญ</li> <li>รายงานเรื่องสุขภาพและความปลอดภัยแก่หน่วยงานที่เกี่ยวข้อง</li> <li>เข้าร่วมในกิจกรรมเกี่ยวกับสุขภาพและความปลอดภัย รวมถึงการสอบสวนอุบัติการณ์และอุบัติเหตุ</li> </ul>		<p>ภายในองค์กร การจัดกิจกรรมร่วมกับสำนักงานประกันสังคม กรมสวัสดิการและคุ้มครองแรงงานภายในองค์กร ฯลฯ</p> <ul style="list-style-type: none"> <li>ห้องปฐมพยาบาล</li> <li>พยาบาลประจำ (ถ้าลูกจ้างเกิน 200 คน มี 1 คน) หรือแพทย์ประจำ</li> <li>การจัดเตรียมผู้เชี่ยวชาญต่างๆ เช่นด้านการดับเพลิง ด้านสุขภาพ ด้านการยศาสตร์ เป็นต้น</li> <li>กระบวนการ วิธีการ หรือช่องทางที่ลูกจ้างสามารถปฏิเสธการปฏิบัติงาน</li> <li>มีมาตรฐานการทำงานกรณีที่มีความเสี่ยง เช่น การทำงานในที่อับอากาศ ต้องมีหลักฐานการตรวจสอบสุขภาพก่อนทำงาน ไม่สั่งการ หรืออนุญาตให้ผู้ที่มิสุขภาพไม่พร้อมปฏิบัติ ปฏิบัติงานโดยเด็ดขาด</li> <li>ระเบียบปฏิบัติเรื่องงานที่ก่อให้เกิดความร้อนและประกายไฟ</li> <li>ระเบียบปฏิบัติเรื่องความปลอดภัยในการปฏิบัติงานที่สูง</li> <li>แบบฟอร์มขอโยกย้าย หรือขอเปลี่ยนงาน</li> </ul>		<p>ร่วมกับสำนักงานประกันสังคม กรมสวัสดิการและคุ้มครองแรงงานภายในองค์กร สภาองค์กรนายจ้างผู้ประกอบการค้า และอุตสาหกรรมไทย ฯลฯ</p> <ul style="list-style-type: none"> <li>ห้องปฐมพยาบาล</li> <li>พยาบาลประจำ (ถ้าลูกจ้างเกิน 200 คน มี 1 คน) หรือแพทย์ประจำ</li> <li>การจัดเตรียมผู้เชี่ยวชาญต่างๆ เช่นด้านการดับเพลิง ด้านสุขภาพ ด้านการยศาสตร์ เป็นต้น</li> <li>กระบวนการ วิธีการ หรือช่องทางที่ลูกจ้างสามารถปฏิเสธการปฏิบัติงาน</li> <li>มีมาตรฐานการทำงานกรณีที่มีความเสี่ยง เช่น การทำงานในที่อับอากาศ ต้องมีหลักฐานการตรวจสอบสุขภาพก่อนทำงาน ไม่สั่งการ หรืออนุญาตให้ผู้ที่มิสุขภาพไม่พร้อมปฏิบัติ ปฏิบัติงานโดยเด็ดขาด</li> <li>ระเบียบปฏิบัติเรื่องงานที่ก่อให้เกิดความร้อนและประกายไฟ</li> <li>ระเบียบปฏิบัติเรื่องความปลอดภัยบนที่สูง</li> </ul>



โครงการส่งเสริมอุตสาหกรรมให้มีการพัฒนาด้านความรับผิดชอบต่อสังคม  
(ภายใต้ค่าใช้จ่ายในการพัฒนาและถ่ายทอดเทคโนโลยีระบบผลิตสีเขียวให้เป็นมิตรกับสิ่งแวดล้อมและชุมชน)  
ปีงบประมาณ 2558



รายการทบทวน	การดำเนินงานปัจจุบัน		การดำเนินงานที่ผ่านมา	
	การดำเนินงาน (มี / ไม่มี / NA)	หลักฐานที่เกี่ยวข้อง	การดำเนินงาน (มี / ไม่มี / NA)	หลักฐานที่เกี่ยวข้อง
		<ul style="list-style-type: none"> <li>- ใบรับรองแพทย์</li> <li>- ใบขออนุญาตการทำงานในปัจจุบัน</li> <li>- ขั้นตอนการปฏิบัติงาน (Procedure)</li> <li>: การตรวจวัดสภาพแวดล้อมในการทำงาน <ul style="list-style-type: none"> <li>● แผนงานการตรวจวัดสภาพแวดล้อมในการทำงาน</li> <li>● รายงานผลการตรวจวัดสภาพแวดล้อม</li> </ul> </li> <li>- ขั้นตอนการปฏิบัติงาน (Procedure)</li> <li>: การดำเนินงานเกี่ยวกับสุขภาพพนักงาน <ul style="list-style-type: none"> <li>● ก่อนเริ่มงาน</li> <li>● ตามลักษณะ/ตามปัจจัยเสี่ยง</li> <li>● รายงานการปฏิบัติงานกับสารเคมีอันตราย และ สมุดตรวจสุขภาพตามที่กฎหมายกำหนด</li> </ul> </li> <li>- ขั้นตอนการปฏิบัติงาน</li> </ul>		<ul style="list-style-type: none"> <li>- แบบฟอร์มขอโยกย้าย หรือขอเปลี่ยนงาน</li> <li>- ใบรับรองแพทย์</li> <li>- ใบขออนุญาตการทำงานในปัจจุบัน</li> <li>- ขั้นตอนการปฏิบัติงาน (Procedure)</li> <li>● การตรวจวัดสภาพแวดล้อมในการทำงาน</li> <li>● แผนงานการตรวจวัดสภาพแวดล้อมในการทำงาน</li> <li>● รายงานตรวจวัดสภาพแวดล้อม</li> <li>- ขั้นตอนการปฏิบัติงาน (Procedure)</li> <li>: การดำเนินงานเกี่ยวกับสุขภาพพนักงาน <ul style="list-style-type: none"> <li>● ก่อนเริ่มงาน</li> <li>● ตามลักษณะ/ตามปัจจัยเสี่ยง</li> <li>● รายงานการปฏิบัติงานกับสารเคมีอันตราย และ สมุดตรวจสุขภาพตามที่กฎหมายกำหนด</li> </ul> </li> <li>- ขั้นตอนการปฏิบัติงาน (Procedure)</li> <li>● รายงานการสอบสวน</li> </ul>



โครงการส่งเสริมอุตสาหกรรมให้มีการพัฒนาด้านความรับผิดชอบต่อสังคม  
(ภายใต้ค่าใช้จ่ายในการพัฒนาและถ่ายทอดเทคโนโลยีระบบผลิตสีเขียวให้เป็นมิตรกับสิ่งแวดล้อมและชุมชน)  
ปีงบประมาณ 2558



รายการทบทวน	การดำเนินงานปัจจุบัน		การดำเนินงานที่ผ่านมา	
	การดำเนินงาน (มี / ไม่มี / NA)	หลักฐานที่เกี่ยวข้อง	การดำเนินงาน (มี / ไม่มี / NA)	หลักฐานที่เกี่ยวข้อง
		(Procedure) : การรายงานการ สอบสวนอุบัติเหตุหรือ อุบัติการณ์ที่กำหนดให้ลูกจ้าง เข้ามามีส่วนร่วมกล่อมรับ ความคิดเห็น		อุบัติเหตุหรืออุบัติการณ์ที่ กำหนดให้ลูกจ้างเข้ามามีส่วน ร่วม กล่อมรับความคิดเห็น
5.3 .5	ประเด็นการปฏิบัติด้านแรงงานที่ 5: การพัฒนามนุษย์และการฝึกอบรมในสถานที่ปฏิบัติงาน (Human Development and training in the workplace) ผู้ประกอบการอุตสาหกรรมควร			
(1)	จัดให้ลูกจ้างทุกคนทุก ระดับ ได้รับการฝึกอบรม การพัฒนาทักษะ การ ฝึกงาน และ โอกาส ก้าวหน้าทางอาชีพบน พื้นฐานความเท่าเทียม และไม่เลือกปฏิบัติ	มี  - แผนการพัฒนามนุษย์ หรือ แผนการพัฒนาก้าวหน้าใน สายอาชีพ (Career path) แผนการ เตรียมบุคลากรเพื่อรองรับการ เติบโตขององค์กร (Succession Plan) แผนการฝึกอบรมระยะยาว (Master Plan Training) ที่ชัดเจน - แผนการฝึกอบรมและพัฒนา บุคลากรประจำปี - การปรับตำแหน่ง หรือขึ้น เงินเดือนตามความรู้ ทักษะหรือ วุฒิทางการศึกษาที่สูงขึ้น - กำหนดหลักสูตรฝึกอบรมตาม ตำแหน่งงาน	มี  - แผนการพัฒนามนุษย์ หรือ แผนการพัฒนาก้าวหน้าใน สายอาชีพ (Career Path) แผนการเตรียมบุคลากรเพื่อ รองรับการเติบโตขององค์กร (Succession Plan) แผนการ ฝึกอบรมระยะยาว (Master Plan Training) ที่ชัดเจน - แผนการฝึกอบรมและพัฒนา บุคลากรประจำปี - การปรับตำแหน่ง หรือขึ้น เงินเดือนตามความรู้ทักษะหรือ วุฒิทางการศึกษาที่สูงขึ้น	



โครงการส่งเสริมอุตสาหกรรมให้มีการพัฒนาด้านความรับผิดชอบต่อสังคม  
(ภายใต้ค่าใช้จ่ายในการพัฒนาและถ่ายทอดเทคโนโลยีระบบผลิตสีเขียวให้เป็นมิตรกับสิ่งแวดล้อมและชุมชน)  
ปีงบประมาณ 2558



รายการทบทวน	การดำเนินงานปีปัจจุบัน		การดำเนินงานที่ผ่านมา	
	การดำเนินงาน (มี / ไม่มี / NA)	หลักฐานที่เกี่ยวข้อง	การดำเนินงาน (มี / ไม่มี / NA)	หลักฐานที่เกี่ยวข้อง
		<ul style="list-style-type: none"> <li>- การปฐมนิเทศ</li> <li>- การสอนงาน (On the job training)</li> </ul>		<ul style="list-style-type: none"> <li>- กำหนดหลักสูตรฝึกอบรมตามตำแหน่งงาน</li> <li>- การปฐมนิเทศ</li> <li>- การสอนงาน (On the job training)</li> </ul>
(2)	มี	<ul style="list-style-type: none"> <li>- แผนฝึกอบรมทักษะการทำงานของลูกจ้างใหม่</li> <li>- การสอนงาน (On the job training)</li> <li>- แผนการฝึกอบรมและพัฒนาบุคลากรประจำปี</li> <li>- กำหนดหลักสูตรฝึกอบรมตามตำแหน่งงาน</li> <li>- การอบรมความรู้เฉพาะทาง</li> </ul>	มี	<ul style="list-style-type: none"> <li>- แผนฝึกอบรมทักษะการทำงานของลูกจ้างใหม่</li> <li>- การสอนงาน (On the job training)</li> <li>- แผนการฝึกอบรมและพัฒนาบุคลากรประจำปี</li> <li>- กำหนดหลักสูตรฝึกอบรมตามตำแหน่งงาน</li> <li>- การอบรมความรู้เฉพาะทาง</li> </ul>
(3) *	มี	<ul style="list-style-type: none"> <li>- โครงการหรือแผนการดำเนินงานด้านการสนับสนุนสุขภาพและความเป็นอยู่ที่ดี โดยการมีส่วนร่วมระหว่างผู้บริหารกับลูกจ้าง เช่น ลานกีฬา การจัดห้องเที่ยวประจำปี</li> <li>- รายงานการประชุมตัวแทนพนักงานในการจัดทำแผนงาน</li> </ul>	มี	<ul style="list-style-type: none"> <li>- โครงการหรือแผนการดำเนินงานด้านการสนับสนุนสุขภาพและความเป็นอยู่ที่ดี โดยการมีส่วนร่วมระหว่างผู้บริหารกับลูกจ้าง เช่น ลานกีฬา การจัดห้องเที่ยวประจำปี</li> <li>- รายงานการประชุมตัวแทนพนักงานในการจัดทำแผนงาน</li> </ul>



## 5.4 สิ่งแวดล้อม (The environmental)

การตัดสินใจและการดำเนินกิจกรรมขององค์กร ย่อมมีผลกระทบต่อสิ่งแวดล้อม ไม่ว่าองค์กรจะตั้งอยู่ที่ใดก็ตาม ผลกระทบอันเกิดจากกิจกรรม ผลิตภัณฑ์ และการบริการขององค์กร อาจเกี่ยวข้องกับการใช้ทรัพยากรด้านกายภาพและชีวภาพ การปล่อยมลพิษและของเสีย และผลกระทบต่อที่อยู่อาศัยตามธรรมชาติ ดังนั้น เพื่อเป็นการลดผลกระทบต่อสิ่งแวดล้อม องค์กรควรนำแนวทางแบบบูรณาการที่พิจารณาถึงความเกี่ยวข้องด้านเศรษฐกิจ สังคม และสิ่งแวดล้อมมาประกอบการดำเนินกิจกรรมและการตัดสินใจขององค์กร

รายการทบทวน	การดำเนินงานที่ผ่านมา		การดำเนินงานปัจจุบัน		
	การดำเนินงาน (มี / ไม่มี / NA)	หลักฐานที่เกี่ยวข้อง	การดำเนินงาน (มี / ไม่มี / NA)	หลักฐานที่เกี่ยวข้อง	
<b>5.4.1</b>	<b>ประเด็นสิ่งแวดล้อมที่ 1: การป้องกันมลพิษ (Prevention of pollution) เพื่อเป็นการปรับปรุงการดำเนินกิจกรรม ผลิตภัณฑ์ และการบริการในการป้องกันการเกิดมลพิษ ผู้ประกอบการอุตสาหกรรมควร</b>				
(1)	ซึ่งประเด็นและผลกระทบต่อสิ่งแวดล้อมจากการตัดสินใจและกิจกรรมขององค์กร ซึ่งครอบคลุมแหล่งกำเนิดของเสียและมลพิษที่เกี่ยวข้องกับกิจกรรมผลิตภัณฑ์และบริการขององค์กร	มี	<ul style="list-style-type: none"> <li>- ผลการซึบมลพิษ เช่น ฝุ่น เสียง การสิ้นสเทือนอากาศ น้ำ เป็นต้น การประเมินของเสีย เช่น กากที่เกิดจากกระบวนการผลิตต่างๆ วัสดุปนเปื้อน วัสดุอันตรายที่ไม่ใช่แล้ว เป็นต้น</li> <li>- ทะเบียน Significant aspects</li> <li>- แผนผังโรงงานที่ระบุแหล่งกำเนิดของเสีย</li> <li>- รายงานบันทึกการเปลี่ยนแปลงกระบวนการผลิต วัตถุประสงค์ หรือกิจกรรมต่างๆ ที่มีผลกระทบต่อสิ่งแวดล้อม</li> </ul>	มี	<ul style="list-style-type: none"> <li>- ผลการซึบมลพิษ เช่น ฝุ่น เสียง การสิ้นสเทือน อากาศ น้ำ เป็นต้น การประเมินของเสีย เช่น กากที่เกิดจากกระบวนการผลิตต่างๆ วัสดุปนเปื้อน วัสดุอันตรายที่ไม่ใช่แล้ว เป็นต้น</li> <li>- ทะเบียน Significant aspects</li> <li>- แผนผังโรงงานที่ระบุแหล่งกำเนิดของเสีย</li> <li>- รายงานบันทึกการเปลี่ยนแปลงกระบวนการผลิต วัตถุประสงค์ หรือกิจกรรมต่างๆ ที่มีผลกระทบต่อสิ่งแวดล้อม</li> </ul>
(2)	ตรวจวัด บันทึก ประเด็นปัญหาสิ่งแวดล้อมที่สำคัญ และรายงานผลการลดมลพิษ และปริมาณของเสีย	มี	<ul style="list-style-type: none"> <li>- ทะเบียนลักษณะปัญหาสิ่งแวดล้อม</li> <li>- รายงานผลการตรวจวัดสิ่งแวดล้อม</li> <li>- Environmental Management plan :EMP</li> </ul>	มี	<ul style="list-style-type: none"> <li>- ทะเบียนลักษณะปัญหาสิ่งแวดล้อม</li> <li>- รายงานผลการตรวจวัดสิ่งแวดล้อม</li> <li>- Environmental Management</li> </ul>





โครงการส่งเสริมอุตสาหกรรมให้มีการพัฒนาด้านความรับผิดชอบต่อสังคม  
(ภายใต้ค่าใช้จ่ายในการพัฒนาและถ่ายทอดเทคโนโลยีระบบผลิตสีเขียวให้เป็นมิตรกับสิ่งแวดล้อมและชุมชน)  
ปีงบประมาณ 2558



รายการทบทวน	การดำเนินงานที่ผ่านมา		การดำเนินงานปัจจุบัน	
	การดำเนินงาน (มี / ไม่มี / NA)	หลักฐานที่เกี่ยวข้อง	การดำเนินงาน (มี / ไม่มี / NA)	หลักฐานที่เกี่ยวข้อง
		<ul style="list-style-type: none"> <li>- แผนการตรวจวัดสิ่งแวดล้อม</li> <li>- ปริมาณการใช้น้ำ การใช้พลังงาน (เช่น ไฟฟ้า น้ำมัน หรือเชื้อเพลิงอื่นๆ)</li> <li>- แบบรายงานด้านสิ่งแวดล้อมและความปลอดภัย เช่น               <ul style="list-style-type: none"> <li>● ใบอนุญาตเก็บวัสดุไม่ใช้แล้วเกิน 90 วัน (สก.1)</li> <li>● ใบอนุญาตนำขยะออกนอกโรงงาน (สก.2)</li> <li>● ใบกำกับการขนส่งของเสียอันตราย (Manifest) และทะเบียนการใช้สารเคมีต้องห้าม</li> <li>● รายงานประจำปี (สก.3)</li> <li>● แบบฟอร์มวัตถุอันตราย เช่น แบบ วอ./อก.7 แบบรายงานประจำปี สำหรับผู้ประกอบการสถานเก็บรวบรวมบำบัด และกำจัดของเสียอันตราย</li> </ul> </li> <li>- บันทึกการตรวจวัดค่าทางสิ่งแวดล้อมต่างๆ</li> <li>- รายงานประจำปีเกี่ยวกับสิ่งแวดล้อม ข้อมูลรายงาน</li> </ul>		Plan : EMP <ul style="list-style-type: none"> <li>- แผนการตรวจวัดสิ่งแวดล้อม</li> <li>- ปริมาณการใช้น้ำ การใช้พลังงาน (เช่น ไฟฟ้า น้ำมัน หรือเชื้อเพลิงอื่นๆ)</li> <li>- แบบรายงานด้านสิ่งแวดล้อมและความปลอดภัย เช่น               <ul style="list-style-type: none"> <li>● ใบอนุญาตเก็บวัสดุไม่ใช้แล้วเกิน 90 วัน (สก.1)</li> <li>● ใบอนุญาตนำขยะออกนอกโรงงาน (สก.2)</li> <li>● ใบกำกับการขนส่งของเสียอันตราย (Manifest) และทะเบียนการใช้สารเคมีต้องห้าม</li> <li>● รายงานประจำปี (สก.3)</li> <li>● แบบฟอร์มวัตถุอันตราย เช่น แบบ วอ./อก.7</li> <li>● แบบรายงานประจำปี สำหรับผู้ประกอบการสถานเก็บรวบรวมบำบัด และกำจัดของเสียอันตราย</li> </ul> </li> <li>- บันทึกการตรวจวัดค่าทางสิ่งแวดล้อมต่างๆ</li> <li>- รายงานประจำปีเกี่ยวกับสิ่งแวดล้อม ข้อมูลรายงานปริมาณ และของเสียในโรงงาน</li> </ul>



โครงการส่งเสริมอุตสาหกรรมให้มีการพัฒนาด้านความรับผิดชอบต่อสังคม  
(ภายใต้ค่าใช้จ่ายในการพัฒนาและถ่ายทอดเทคโนโลยีระบบผลิตสีเขียวให้เป็นมิตรกับสิ่งแวดล้อมและชุมชน)  
ปีงบประมาณ 2558



รายการทบทวน	การดำเนินงานที่ผ่านมา		การดำเนินงานปัจจุบัน	
	การดำเนินงาน (มี / ไม่มี / NA)	หลักฐานที่เกี่ยวข้อง	การดำเนินงาน (มี / ไม่มี / NA)	หลักฐานที่เกี่ยวข้อง
		ปริมาณขยะ และของเสียในโรงงาน		
(3) * ป้องกันมลพิษและของเสียโดยใช้วิธีการจัดการของเสียตามลำดับชั้น (waste management hierarchy) กรณีที่ไม่สามารถหลีกเลี่ยงได้ ควรมีการจัดการอย่างเหมาะสม	มี	-แผนการจัดการด้านสิ่งแวดล้อม (EMP) ที่เชื่อมโยงกับการประเมินลักษณะปัญหาสิ่งแวดล้อม และการลดของเสียตามลำดับชั้น ได้แก่ 3 R (reduce, re-use, recycle) dispose - มาตรการการแยกขยะ การประหยัด น้ำ ไฟฟ้า - ขั้นตอนการปฏิบัติงาน (Procedure) : ที่เกี่ยวข้องกับการควบคุมและป้องกันมลพิษ เช่น น้ำ อากาศ กากของเสีย และบันทึกที่เกี่ยวข้อง - แผนงานการจัดการสิ่งแวดล้อม และผลการดำเนินการตามแผน - แผนงานจากการวิเคราะห์ผู้มีส่วนได้ส่วนเสีย (ในประเด็นที่เกี่ยวข้องกับสิ่งแวดล้อม)	มี	-แผนการจัดการด้านสิ่งแวดล้อม (ERP) ที่เชื่อมโยงกับการประเมินลักษณะปัญหาสิ่งแวดล้อมและการลดของเสียตามลำดับชั้น ได้แก่ 3R (reduce , re-use , recycle) dispose - มาตรการการแยกขยะ การประหยัด น้ำ ไฟฟ้า - ขั้นตอนการปฏิบัติงาน (Procedure) : ที่เกี่ยวข้องกับการควบคุมและป้องกันมลพิษ เช่น น้ำ อากาศ กากของเสีย และบันทึกที่เกี่ยวข้อง - แผนงานการจัดการสิ่งแวดล้อม และผลการดำเนินการตามแผน - แผนงานจากการวิเคราะห์ผู้มีส่วนได้ส่วนเสีย (ในประเด็นที่เกี่ยวข้องกับสิ่งแวดล้อม)
(4) * เปิดโอกาสให้ชุมชนรับรู้ข้อมูลด้านสิ่งแวดล้อม และมีส่วนร่วมในการกำหนดมาตรการแก้ไข บรรเทาปัญหา และความเสียด้าน	มี	- เปิดเผยข้อมูลปริมาณมลพิษผ่านช่องทางต่างๆ เช่น บอร์ดประชาสัมพันธ์หน้าโรงงาน หรือในชุมชน แผ่นพับ รายงานการพัฒนาอย่างยั่งยืน/รายงาน	มี	- เปิดเผยข้อมูลปริมาณมลพิษผ่านช่องทาง บอร์ดประชาสัมพันธ์หน้าโรงงาน รายงานความรับผิดชอบต่อสังคม



โครงการส่งเสริมอุตสาหกรรมให้มีการพัฒนาด้านความรับผิดชอบต่อสังคม  
(ภายใต้ค่าใช้จ่ายในการพัฒนาและถ่ายทอดเทคโนโลยีระบบผลิตสีเขียวให้เป็นมิตรกับสิ่งแวดล้อมและชุมชน)  
ปีงบประมาณ 2558



รายการทบทวน	การดำเนินงานที่ผ่านมา		การดำเนินงานปีปัจจุบัน	
	การดำเนินงาน (มี / ไม่มี / NA)	หลักฐานที่เกี่ยวข้อง	การดำเนินงาน (มี / ไม่มี / NA)	หลักฐานที่เกี่ยวข้อง
สุขภาพที่อาจเกิดขึ้น		<p>ประจำปี/รายงานความรับผิดชอบต่อสังคม/รายงานสิ่งแวดล้อม เป็นต้น</p> <ul style="list-style-type: none"> <li>- การสานเสวนาร่วมกับชุมชน โดยมีประเด็นด้านสิ่งแวดล้อม เป็นหนึ่งในหัวข้อการสานเสวนา</li> <li>- การจัดให้มีการเยี่ยมชมโรงงานของผู้มีส่วนได้ส่วนเสีย</li> <li>- ร่วมโครงการธรรมาภิบาลสิ่งแวดล้อม</li> <li>- ขั้นตอนการสื่อสารด้านข้อมูลสิ่งแวดล้อม</li> </ul>		<ul style="list-style-type: none"> <li>- การสานเสวนาร่วมกับชุมชน โดยมีประเด็นด้านสิ่งแวดล้อม เป็นหนึ่งในหัวข้อการสานเสวนา</li> <li>- การจัดให้มีการเยี่ยมชมโรงงานของผู้มีส่วนได้ส่วนเสีย</li> <li>- ร่วมโครงการธรรมาภิบาลสิ่งแวดล้อม</li> <li>- ขั้นตอนการสื่อสารด้านข้อมูลสิ่งแวดล้อม</li> </ul>
(5) * พัฒนาและส่งเสริมการใช้ผลิตภัณฑ์และบริการที่เป็นมิตรต่อสิ่งแวดล้อม	มี	<ul style="list-style-type: none"> <li>- การบริหารผลิตภัณฑ์ให้เป็นมิตรต่อสิ่งแวดล้อม ตั้งแต่การออกแบบผลิตภัณฑ์ โดยพิจารณาตลอดวัฏจักรชีวิตของผลิตภัณฑ์ (Product life cycle thinking) การวางแผนผลิตภัณฑ์ (LCA)</li> <li>- รายชื่อลูกค้า ผู้รับเหมา ผู้รับจ้างช่วง ที่ผ่านตามเกณฑ์มาตรฐานที่เกี่ยวข้องกับการปกป้องสิ่งแวดล้อม (Green Procurement)</li> <li>- เกณฑ์การจัดซื้อจัดจ้างที่สนับสนุนลูกค้า ผู้รับเหมา ผู้รับจ้างช่วง ที่มีการดำเนินการด้านสิ่งแวดล้อม</li> </ul>	มี	<ul style="list-style-type: none"> <li>- การบริหารผลิตภัณฑ์ให้เป็นมิตรต่อสิ่งแวดล้อมตั้งแต่การออกแบบผลิตภัณฑ์ โดยพิจารณาตลอดวัฏจักรชีวิตของผลิตภัณฑ์ (Product life cycle thinking) การวางแผนผลิตภัณฑ์ (LCA)</li> <li>- รายชื่อลูกค้า ผู้รับเหมา ผู้รับจ้างช่วง ที่ผ่านตามเกณฑ์มาตรฐานที่เกี่ยวข้องกับการปกป้องสิ่งแวดล้อม (Green Procurement)</li> <li>- เกณฑ์การจัดซื้อจัดจ้างที่สนับสนุนลูกค้า ผู้รับเหมา ผู้รับจ้างช่วง ที่มีการดำเนินการด้านสิ่งแวดล้อม</li> </ul>



โครงการส่งเสริมอุตสาหกรรมให้มีการพัฒนาด้านความรับผิดชอบต่อสังคม  
(ภายใต้ค่าใช้จ่ายในการพัฒนาและถ่ายทอดเทคโนโลยีระบบผลิตสีเขียวให้เป็นมิตรกับสิ่งแวดล้อมและชุมชน)  
ปีงบประมาณ 2558



รายการทบทวน	การดำเนินงานที่ผ่านมา		การดำเนินงานปัจจุบัน	
	การดำเนินงาน (มี / ไม่มี / NA)	หลักฐานที่เกี่ยวข้อง	การดำเนินงาน (มี / ไม่มี / NA)	หลักฐานที่เกี่ยวข้อง
(6) ** เปิดเผยข้อมูลสู่สาธารณะเกี่ยวกับ ชนิด ปริมาณของสารพิษ วัตถุอันตรายที่ใช้ การปล่อยออกสู่ภายนอก ความเสี่ยงต่อสุขภาพของมนุษย์และสิ่งแวดล้อม ทั้งในการดำเนินงานปกติ และกรณีการเกิดอุบัติเหตุ	มี	<ul style="list-style-type: none"> <li>- เปิดเผยข้อมูลปริมาณและชนิดของสารพิษและวัตถุอันตรายผ่านช่องทางต่างๆ เช่น บอร์ดประชาสัมพันธ์หน้าโรงงานหรือในชุมชน แผ่นพับ เป็นต้น</li> <li>- รายงานการพัฒนาอย่างยั่งยืน/ รายงานความรับผิดชอบต่อสังคม/รายงานสิ่งแวดล้อม</li> <li>- การจัดให้มีการเยี่ยมชมโรงงานของผู้มีส่วนได้ส่วนเสีย</li> <li>- สื่อสิ่งพิมพ์ต่างๆ ที่องค์กรจัดทำขึ้น สำหรับประชาสัมพันธ์ให้กับกลุ่มผู้มีส่วนได้ส่วนเสีย เช่น website , SD report</li> </ul>	มี	<ul style="list-style-type: none"> <li>- เปิดเผยข้อมูลปริมาณและชนิดของสารพิษและวัตถุอันตรายผ่านช่องทางต่างๆ เช่น บอร์ดประชาสัมพันธ์หน้าโรงงานหรือในชุมชน เป็นต้น</li> <li>- รายงานการพัฒนาอย่างยั่งยืน/ รายงานความรับผิดชอบต่อสังคม</li> <li>- การจัดให้มีการเยี่ยมชมโรงงานของผู้มีส่วนได้ส่วนเสีย</li> <li>- สื่อสิ่งพิมพ์ต่างๆ ที่องค์กรจัดทำขึ้น สำหรับประชาสัมพันธ์ให้กับกลุ่มผู้มีส่วนได้ส่วนเสีย เช่น Website , SD report</li> </ul>
(7) ไม่ใช้สารเคมีต้องห้ามตามกฎหมาย หลีกเลี่ยงการใช้สารเคมีต้องห้ามตามอนุสัญญาาระหว่างประเทศ เว้นแต่ได้รับการอนุญาตจากหน่วยงานของรัฐหรือหน่วยงานที่เกี่ยวข้อง	มี	<ul style="list-style-type: none"> <li>- บัญชีรายการสารเคมี วัตถุอันตราย</li> <li>- ประกาศ เรื่อง การหลีกเลี่ยงการใช้สารเคมีอันตราย เช่น ROHS , SO<sub>2</sub> , CFC</li> <li>- MSDS (Material Safety Data Sheet) หรือ SDS (MSDS เดิม)</li> <li>- กฎระเบียบต่างๆ เกี่ยวกับการใช้สารเคมี</li> <li>- ป้ายขีปนงอันตราย สัญลักษณ์ต่างๆ ที่เกี่ยวข้องกับการใช้สารเคมีในบริเวณ โรงงาน และ</li> </ul>	มี	<ul style="list-style-type: none"> <li>- บัญชีรายชื่อสารเคมี วัตถุอันตราย</li> <li>- ประกาศ เรื่อง การหลีกเลี่ยงการใช้สารเคมีอันตราย เช่น ROHS , SO<sub>2</sub> , CFC</li> <li>- MSDS (Material Safety Data Sheet) หรือ SDS (MSDS เดิม)</li> <li>- กฎระเบียบต่างๆ เกี่ยวกับการใช้สารเคมี</li> <li>- ป้ายขีปนงอันตราย สัญลักษณ์ต่างๆ ที่เกี่ยวข้องกับการใช้สารเคมีในบริเวณ โรงงาน และ</li> </ul>



โครงการส่งเสริมอุตสาหกรรมให้มีการพัฒนาด้านความรับผิดชอบต่อสังคม  
(ภายใต้ค่าใช้จ่ายในการพัฒนาและถ่ายทอดเทคโนโลยีระบบผลิตสีเขียวให้เป็นมิตรกับสิ่งแวดล้อมและชุมชน)  
ปีงบประมาณ 2558



รายการทบทวน	การดำเนินงานที่ผ่านมา		การดำเนินงานปัจจุบัน		
	การดำเนินงาน (มี / ไม่มี / NA)	หลักฐานที่เกี่ยวข้อง	การดำเนินงาน (มี / ไม่มี / NA)	หลักฐานที่เกี่ยวข้อง	
		สถานที่จัดเก็บสารเคมี - ขั้นตอนการปฏิบัติงาน (Procedure) : เรื่องการควบคุมการใช้สารเคมี และบันทึกที่เกี่ยวข้องต่างๆ - บันทึกรายงานการตรวจสอบสถานที่จัดเก็บสารเคมี - ข้อมูลการใช้อุปกรณ์ Personal Protective Equipment (PPE) ของพนักงาน		สถานที่จัดเก็บสารเคมี - ขั้นตอนการปฏิบัติงาน (Procedure) : เรื่องการควบคุมการใช้สารเคมี และบันทึกที่เกี่ยวข้องต่างๆ - บันทึกรายงานการตรวจสอบสถานที่จัดเก็บสารเคมี - ข้อมูลการใช้อุปกรณ์ Personal Protective Equipment (PPE) ของพนักงาน	
<b>5.4.2</b>	<b>ประเด็นสิ่งแวดล้อมที่ 2: การใช้ทรัพยากรอย่างยั่งยืน (Sustainable resource use) ในทุกกิจกรรม ผลิตภัณฑ์และการบริการ ผู้ประกอบการอุตสาหกรรมควร</b>				
(1)	ซึ่ง ตรวจจับ เก็บบันทึก และรายงานผลการใช้พลังงาน น้ำ และทรัพยากรอื่นๆ ที่มีนัยสำคัญ	มี	-การทำสมดุลมวล (Mass Balance) และแผนภาพการไหลของข้อมูลการใช้พลังงาน น้ำ และทรัพยากรอื่นๆขององค์กร - ISO 14001 ซึ่งปฏิบัติตาม Environmental Aspect - Process Flow - รายงานปริมาณการใช้พลังงานและน้ำ ประจำเดือน - รายงานการพัฒนายั่งยืน/ รายงานความรับผิดชอบต่อสังคม/รายงานสิ่งแวดล้อม	มี	-การทำสมดุลมวล (Mass Balance) และแผนภาพการไหลของข้อมูลการใช้พลังงาน น้ำ และทรัพยากรอื่นๆขององค์กร - ISO 14001 ซึ่งปฏิบัติตาม Environmental Aspect - Process Flow - รายงานปริมาณการใช้พลังงานและน้ำ ประจำเดือน - รายงานการพัฒนายั่งยืน/ รายงานความรับผิดชอบต่อสังคม/รายงานสิ่งแวดล้อม
(2)	ดำเนินมาตรการใช้ทรัพยากรอย่างมี	มี	- ขั้นตอนการปฏิบัติงาน (Procedure) : เรื่องการควบคุม	มี	- ขั้นตอนการปฏิบัติงาน (Procedure) : เรื่องการควบคุม



โครงการส่งเสริมอุตสาหกรรมให้มีการพัฒนาด้านความรับผิดชอบต่อสังคม  
(ภายใต้ค่าใช้จ่ายในการพัฒนาและถ่ายทอดเทคโนโลยีระบบผลิตสีเขียวให้เป็นมิตรกับสิ่งแวดล้อมและชุมชน)  
ปีงบประมาณ 2558



รายการทบทวน	การดำเนินงานที่ผ่านมา		การดำเนินงานปีปัจจุบัน	
	การดำเนินงาน (มี / ไม่มี / NA)	หลักฐานที่เกี่ยวข้อง	การดำเนินงาน (มี / ไม่มี / NA)	หลักฐานที่เกี่ยวข้อง
ประสิทธิภาพ เพื่อที่ลดการใช้พลังงาน น้ำ และ ทรัพยากรอื่นๆ โดยอาจพิจารณาจากตัวชี้วัดของ แนวปฏิบัติที่ดี และ เปรียบเทียบกับ แหล่งข้อมูลอื่นๆ		<p>ทรัพยากร</p> <ul style="list-style-type: none"> <li>- แผนการใช้ทรัพยากร</li> <li>- แผนอนุรักษ์พลังงาน และ/หรือ รายงานการตรวจวัดและดำเนินโครงการอนุรักษ์พลังงาน ประจำเดือน</li> <li>- เปรียบเทียบปริมาณการใช้ ทรัพยากรขององค์กร (โดยแสดงเป็นตาราง/กราฟ) เช่น น้ำ ไฟฟ้า กับองค์กรที่มีลักษณะการดำเนินงานคล้ายกัน</li> <li>- Key Performance Indicator (KPI) ด้านสิ่งแวดล้อมหรือ พลังงาน</li> </ul>		<p>ทรัพยากร</p> <ul style="list-style-type: none"> <li>- แผนการใช้ทรัพยากร</li> <li>- แผนอนุรักษ์พลังงาน และ/หรือ รายงานการตรวจวัดและดำเนินโครงการอนุรักษ์ พลังงานประจำเดือน</li> <li>- เปรียบเทียบปริมาณการใช้ ทรัพยากรขององค์กร (โดย แสดงเป็นตาราง/กราฟ) เช่น น้ำ ไฟฟ้า กับองค์กรที่มีลักษณะการ ดำเนินงานคล้ายกัน</li> <li>- Key Performance Indicator (KPI) ด้านสิ่งแวดล้อม หรือ พลังงาน</li> </ul>
(3) ** นำทรัพยากรทางเลือกที่สามารถนำกลับมาใช้ใหม่ และมีผลกระทบต่อ มาใช้ ร่วมกันหรือทดแทน ทรัพยากรที่ใช้แล้วหมดไป	ไม่มี	-ปัจจุบันยังไม่มี การดำเนินการ	ไม่มี	-ปัจจุบันยังไม่มี การดำเนินการ
(4) ใช้วัสดุรีไซเคิล และนำน้ำ กลับมาใช้ใหม่ให้มากที่สุดเท่าที่จะทำได้	มี	<ul style="list-style-type: none"> <li>-มีการนำกระดาษ พลาสติก กลับมาใช้</li> <li>- มีการนำน้ำหลังผ่าน กระบวนการกลับมาใช้ใหม่เช่น น้ำหล่อเย็น หรือนำน้ำหลังผ่าน การบำบัดมารดน้ำต้นไม้</li> <li>- นำเศษผ้ามาตัดเย็บเป็น ผลิตภัณฑ์งานฝีมือ เช่น กระเป๋า ลวดโลกרון แจก เพื่อนบ้านใน</li> </ul>	มี	<ul style="list-style-type: none"> <li>- การนำกระดาษ พลาสติก กลับมาใช้</li> <li>- มีการนำน้ำหลังผ่าน กระบวนการกลับมาใช้ใหม่ เช่น น้ำหล่อเย็น ในระบบ Cooling Tower</li> <li>- นำเศษผ้ามาตัดเย็บเป็น ผลิตภัณฑ์งานฝีมือ เช่น กระเป๋า</li> </ul>





โครงการส่งเสริมอุตสาหกรรมให้มีการพัฒนาด้านความรับผิดชอบต่อสังคม  
(ภายใต้ค่าใช้จ่ายในการพัฒนาและถ่ายทอดเทคโนโลยีระบบผลิตสีเขียวให้เป็นมิตรกับสิ่งแวดล้อมและชุมชน)  
ปีงบประมาณ 2558



รายการทบทวน	การดำเนินงานที่ผ่านมา		การดำเนินงานปัจจุบัน	
	การดำเนินงาน (มี / ไม่มี / NA)	หลักฐานที่เกี่ยวข้อง	การดำเนินงาน (มี / ไม่มี / NA)	หลักฐานที่เกี่ยวข้อง
		ชุมชนโรงงาน - โครงการนำเศษอาหารมาหมักเป็นปุ๋ยชีวภาพ		ลดโลกร้อน แจกเพื่อนบ้านในชุมชนโรงงาน - โครงการนำเศษอาหารมาหมักเป็นปุ๋ยชีวภาพ
(5) * บริหารจัดการแหล่งทรัพยากรน้ำ เพื่อให้มั่นใจว่าผู้ใช้งานจากแหล่งน้ำเดียวกัน สามารถเข้าถึงอย่างเท่าเทียม	มี	- แผนการใช้ทรัพยากรน้ำในกระบวนการผลิต - โครงการประหยัดน้ำ - บ่อรองรับน้ำฝน เพื่อใช้เป็นแหล่งน้ำสำรอง - กระบวนการรับเรื่องร้องเรียนจากชุมชน - ร่วมเป็นเครือข่ายลุ่มน้ำ หรือร่วมกิจกรรมที่เกี่ยวข้องกับการปกป้อง รักษาแหล่งน้ำของชุมชน การขออนุญาตใช้น้ำจากแหล่งน้ำต่างๆอย่างถูกต้องตามกฎหมาย เช่น น้ำบาดาล น้ำผิวดิน รวมทั้งหลักฐานการควบคุมปริมาณการใช้น้ำตามที่กำหนด	มี	- แผนการใช้ทรัพยากรน้ำในกระบวนการผลิต - โครงการประหยัดน้ำ - อ่างรองรับน้ำฝน เพื่อใช้เป็นแหล่งน้ำสำรองสำหรับเหตุฉุกเฉิน - ร่วมเป็นเครือข่ายอุตสาหกรรมรวมใจกักคี่ รักษาแม่ น้ำ หรือร่วมกิจกรรมที่เกี่ยวข้องกับการปกป้อง รักษาแหล่งน้ำของชุมชน โครงการปลูกป่ารักษาน้ำ การขออนุญาตใช้น้ำจากแหล่งน้ำต่างๆอย่างถูกต้องตามกฎหมาย เช่น น้ำบาดาล ผ้ำผิวดิน รวมทั้งหลักฐานการควบคุมปริมาณการใช้น้ำตามที่กำหนด
(6) * กำหนดแนวปฏิบัติด้านการจัดซื้อจัดจ้าง อย่างยั่งยืน	มี	- ระเบียบปฏิบัติการจัดซื้อจัดจ้างที่เป็นมิตรต่อสิ่งแวดล้อมขององค์กร (Green Procurement)	มี	- ระเบียบปฏิบัติการจัดซื้อจัดจ้างที่เป็นมิตรต่อสิ่งแวดล้อมขององค์กร (Green Procurement)
(7) * ขยายขอบเขตวิธีการปฏิบัติด้านการใช้ทรัพยากรอย่างยั่งยืนไปยังคู่ธุรกิจ	มี	- ขั้นตอนการปฏิบัติงาน (Procedure) : การจัดซื้อจัดจ้าง - วิธีคัดเลือกและประเมินคู่ธุรกิจ	มี	- ขั้นตอนการปฏิบัติงาน (Procedure) : การจัดซื้อจัดจ้าง - วิธีคัดเลือกและประเมินคู่



โครงการส่งเสริมอุตสาหกรรมให้มีการพัฒนาด้านความรับผิดชอบต่อสังคม  
(ภายใต้ค่าใช้จ่ายในการพัฒนาและถ่ายทอดเทคโนโลยีระบบผลิตสีเขียวให้เป็นมิตรกับสิ่งแวดล้อมและชุมชน)  
ปีงบประมาณ 2558



รายการทบทวน	การดำเนินงานที่ผ่านมา		การดำเนินงานปัจจุบัน	
	การดำเนินงาน (มี / ไม่มี / NA)	หลักฐานที่เกี่ยวข้อง	การดำเนินงาน (มี / ไม่มี / NA)	หลักฐานที่เกี่ยวข้อง
				ธุรกิจ
(8) สร้างจิตสำนึกให้บุคลากรใช้ทรัพยากรอย่างยั่งยืน	มี	<ul style="list-style-type: none"> <li>- แผนงานการใช้ทรัพยากร และแผนงานการนำน้ำกลับมาใช้ใหม่ในขั้นตอนต่างๆ</li> <li>- แผนงาน หรือกิจกรรมรณรงค์ประหยัดน้ำ ไฟฟ้า ลดการใช้กระดาษ การลดของเสียในกระบวนการผลิต การแยกขยะก่อนทิ้ง</li> <li>- กิจกรรมส่งเสริม การอนุรักษ์ทรัพยากรธรรมชาติและสิ่งแวดล้อม เช่น กิจกรรมปลูกป่า</li> <li>- จัดทำสื่อประชาสัมพันธ์เพื่อสร้างจิตสำนึก เช่น บอร์ด เสียงตามสาย เป็นต้น</li> </ul>	มี	<ul style="list-style-type: none"> <li>- แผนงานการใช้ทรัพยากร และแผนงานการนำน้ำกลับมาใช้ใหม่ในขั้นตอนต่างๆ</li> <li>- แผนงาน หรือกิจกรรมรณรงค์ประหยัดน้ำ ไฟฟ้า ลดการใช้กระดาษ การลดของเสียในกระบวนการผลิต การแยกขยะก่อนทิ้ง</li> <li>- กิจกรรมส่งเสริม การอนุรักษ์ทรัพยากรธรรมชาติและสิ่งแวดล้อม เช่น กิจกรรมปลูกป่า</li> <li>- จัดทำสื่อประชาสัมพันธ์เพื่อสร้างจิตสำนึก เช่น บอร์ด เสียงตามสาย เป็นต้น</li> </ul>
5.4.3	<p>ประเด็นสิ่งแวดล้อมที่ 3: การบรรเทา และการปรับตัวต่อการเปลี่ยนแปลงสภาพภูมิอากาศ (Climate change mitigation and adaptation)</p> <p>เพื่อบรรเทาผลกระทบจากการเปลี่ยนแปลงสภาพภูมิอากาศที่เกี่ยวข้องกับกิจกรรม ผลิตภัณฑ์และการบริการ ผู้ประกอบการอุตสาหกรรมควร</p>			
(1)*	มี	<ul style="list-style-type: none"> <li>- เข้าร่วมโครงการส่งเสริมการลดก๊าซเรือนกระจกในสปก.ด้วยมาตรฐาน ISO14064-1 กับ MASI</li> <li>- Flow Chart แสดงแหล่งกำเนิดการปล่อยก๊าซเรือนกระจก เช่น อาคาร 109/137-140 ตำแหน่งที่มี</li> </ul>	มี	<ul style="list-style-type: none"> <li>- เข้าร่วมโครงการส่งเสริมการลดก๊าซเรือนกระจกในสปก.ด้วยมาตรฐาน ISO14064-1 กับ MASI</li> <li>- Flow Chart แสดงแหล่งกำเนิดการปล่อยก๊าซเรือนกระจก เช่น อาคาร 109/137-140 ตำแหน่งที่มี</li> </ul>



โครงการส่งเสริมอุตสาหกรรมให้มีการพัฒนาด้านความรับผิดชอบต่อสังคม  
(ภายใต้ค่าใช้จ่ายในการพัฒนาและถ่ายทอดเทคโนโลยีระบบผลิตสีเขียวให้เป็นมิตรกับสิ่งแวดล้อมและชุมชน)  
ปีงบประมาณ 2558



รายการทบทวน	การดำเนินงานที่ผ่านมา		การดำเนินงานปัจจุบัน		
	การดำเนินงาน (มี / ไม่มี / NA)	หลักฐานที่เกี่ยวข้อง	การดำเนินงาน (มี / ไม่มี / NA)	หลักฐานที่เกี่ยวข้อง	
		การเผาไหม้ เชื้อเพลิงจากถ่านหิน น้ำมันและก๊าซธรรมชาติ ทำให้เกิดก๊าซคาร์บอนไดออกไซด์ (CO <sub>2</sub> ) ปล่อยก๊าซมีเทน (CH <sub>4</sub> ) และไนตรัสออกไซด์ (N <sub>2</sub> O) ระบบบำบัดน้ำเสียแบบปิด ปล่อยก๊าซมีเทน (CH <sub>4</sub> ) ควันทิ้งจากท่อไอเสียรถยนต์ ปล่อยก๊าซโอโซน นอกจากนี้ กระบวนการแปรรูปอุตสาหกรรมปล่อยสารฮาโลคาร์บอน (CFCs, HFCs, PFCs) ทางอ้อม เช่น ตำแหน่งที่มีการใช้ไฟฟ้า ทำให้เกิดก๊าซคาร์บอนไดออกไซด์ เป็นต้น - ทะเบียนชี้แจงประเด็นปัญหาด้านสิ่งแวดล้อมทางตรง และทางอ้อม		มีการเผาไหม้ เชื้อเพลิงจากถ่านหิน น้ำมันและก๊าซธรรมชาติ ทำให้เกิดก๊าซคาร์บอนไดออกไซด์ (CO <sub>2</sub> ) ปล่อยก๊าซมีเทน (CH <sub>4</sub> ) และไนตรัสออกไซด์ (N <sub>2</sub> O) ระบบบำบัดน้ำเสียแบบปิด ปล่อยก๊าซมีเทน (CH <sub>4</sub> ) ควันทิ้งจากท่อไอเสียรถยนต์ ปล่อยก๊าซโอโซน นอกจากนี้ กระบวนการแปรรูปอุตสาหกรรมปล่อยสารฮาโลคาร์บอน (CFCs, HFCs, PFCs) ทางอ้อม เช่น ตำแหน่งที่มีการใช้ไฟฟ้า ทำให้เกิดก๊าซคาร์บอนไดออกไซด์ เป็นต้น - ทะเบียนชี้แจงประเด็นปัญหาด้านสิ่งแวดล้อมทางตรง และทางอ้อม	
(2) **	ตรวจวัด บันทึกลง และรายงานการปล่อยก๊าซเรือนกระจกที่มีนัยสำคัญทั้งทางตรงและทางอ้อม โดยใช้วิธีที่เป็นที่ยอมรับในระดับสากล	มี	- เข้าร่วมโครงการส่งเสริมการลดก๊าซเรือนกระจกในสปก.ด้วยมาตรฐาน ISO14064-1 กับ MASCII - Flow Chart แสดงแหล่งกำเนิดการปล่อยก๊าซเรือนกระจก เช่น อาคาร 109/137-140	มี	- เข้าร่วมโครงการส่งเสริมการลดก๊าซเรือนกระจกในสปก.ด้วยมาตรฐาน ISO14064-1 กับ MASCII - Flow Chart แสดงแหล่งกำเนิดการปล่อยก๊าซเรือนกระจก เช่น อาคาร 109/137-140
(3)	ดำเนินมาตรการทั้งทางตรงและทางอ้อมอย่างต่อเนื่อง เพื่อนำไปสู่การกำหนดมาตรการลดการปล่อยก๊าซ	มี	- มาตรการลดการปล่อยก๊าซเรือนกระจกทางอ้อม ตัวอย่างเช่น การปลูกต้นไม้ หรือปรับเปลี่ยนกิจกรรมในองค์กรที่มีส่วนช่วย	มี	- มาตรการลดการปล่อยก๊าซเรือนกระจกทางอ้อม ตัวอย่างเช่น การปลูกต้นไม้ หรือปรับเปลี่ยนกิจกรรมใน



โครงการส่งเสริมอุตสาหกรรมให้มีการพัฒนาด้านความรับผิดชอบต่อสังคม  
(ภายใต้ค่าใช้จ่ายในการพัฒนาและถ่ายทอดเทคโนโลยีระบบผลิตสีเขียวให้เป็นมิตรกับสิ่งแวดล้อมและชุมชน)  
ปีงบประมาณ 2558



รายการทบทวน	การดำเนินงานที่ผ่านมา		การดำเนินงานปีปัจจุบัน	
	การดำเนินงาน (มี / ไม่มี / NA)	หลักฐานที่เกี่ยวข้อง	การดำเนินงาน (มี / ไม่มี / NA)	หลักฐานที่เกี่ยวข้อง
เรือนกระจก ภายใต้ขอบเขตที่องค์กรควบคุมได้		ลดการใช้พลังงานการปล่อยของเสีย โครงการอนุรักษ์พลังงาน น้ำ ไฟฟ้า - ขั้นตอนปฏิบัติงานการควบคุมมลพิษทางอากาศ - โครงการจัดการด้านมลพิษทางอากาศ เช่น ติดตั้งระบบบำบัดอากาศ - แผนการอนุรักษ์พลังงาน/แผนลดการใช้พลังงาน กิจกรรมสนับสนุนมาตรการต่างๆ อาทิ โครงการอนุรักษ์พลังงานในโรงงาน (ปิดไฟเมื่อไม่ใช้งาน)		องค์กรที่มีส่วนช่วยลดการใช้พลังงานการปล่อยของเสีย โครงการอนุรักษ์พลังงาน น้ำ ไฟฟ้า - ขั้นตอนปฏิบัติงานการควบคุมมลพิษทางอากาศ - โครงการจัดการด้านมลพิษทางอากาศ เช่น ติดตั้งระบบบำบัดอากาศ - แผนการอนุรักษ์พลังงาน/แผนลดการใช้พลังงาน - กิจกรรมสนับสนุนมาตรการต่างๆ อาทิ โครงการอนุรักษ์พลังงานในโรงงาน (ปิดไฟเมื่อไม่ใช้งาน)
(4) * ป้องกัน หรือลดการปล่อยก๊าซเรือนกระจก (โดยเฉพาะที่ก่อให้เกิดการทำลายชั้นโอโซน) จากการใช้และการเปลี่ยนแปลงการใช้ที่ดิน กระบวนการหรืออุปกรณ์ รวมถึงระบบทำความร้อน ระบบการระบายอากาศ และระบบปรับอากาศ	มี	- ยกเลิกการใช้สารที่ทำลายชั้นโอโซน เช่น chlorofluorocarbons (CFCs) ในเครื่องทำความเย็น ,halons ในถึงดับเพลิง และสารอื่นเช่น hydrochlorofluorocarbons (HFCs), methyl bromide (CH <sub>3</sub> Br) รวมทั้งสารบางชนิดที่นำมาใช้แผนซ่อมบำรุง เครื่องทำความเย็น และเครื่องปรับอากาศ - แผนอนุรักษ์พลังงาน ขั้นตอนปฏิบัติงานการอนุรักษ์พลังงาน เช่น การอนุรักษ์พลังงานไฟฟ้า	มี	- ยกเลิกการใช้สารที่ทำลายชั้นโอโซน เช่น chlorofluorocarbons (CFCs) ในเครื่องทำความเย็น ,halons ในถึงดับเพลิง และสารอื่นเช่น hydrochlorofluorocarbons (HFCs), methyl bromide (CH <sub>3</sub> Br) รวมทั้งสารบางชนิดที่นำมาใช้แผนซ่อมบำรุง เครื่องทำความเย็น และเครื่องปรับอากาศ - แผนอนุรักษ์พลังงาน ขั้นตอนปฏิบัติงานการอนุรักษ์พลังงาน



โครงการส่งเสริมอุตสาหกรรมให้มีการพัฒนาด้านความรับผิดชอบต่อสังคม  
(ภายใต้ค่าใช้จ่ายในการพัฒนาและถ่ายทอดเทคโนโลยีระบบผลิตสีเขียวให้เป็นมิตรกับสิ่งแวดล้อมและชุมชน)  
ปีงบประมาณ 2558



รายการทบทวน	การดำเนินงานที่ผ่านมา		การดำเนินงานปัจจุบัน	
	การดำเนินงาน (มี / ไม่มี / NA)	หลักฐานที่เกี่ยวข้อง	การดำเนินงาน (มี / ไม่มี / NA)	หลักฐานที่เกี่ยวข้อง
		การลดการใช้น้ำมันเชื้อเพลิง - ป้องกันการรั่วไหลของสารอินทรีย์ระเหยง่าย (Volatile Organic Compounds: VOCs) จากกระบวนการผลิต		เช่น การอนุรักษ์พลังงานไฟฟ้า การลดการใช้ น้ำมันเชื้อเพลิง - ป้องกันการรั่วไหลของสารอินทรีย์ระเหยง่าย (Volatile Organic Compounds: VOCs) จากกระบวนการผลิต
(5) **	ไม่มี	-ปัจจุบันยังไม่ได้ดำเนินการ	ไม่มี	-ปัจจุบันยังไม่ได้ดำเนินการ
(6)	มี	- โครงการอนุรักษ์พลังงาน ขั้นตอนปฏิบัติงานการอนุรักษ์พลังงาน - การจัดซื้อที่เป็นมิตรต่อสิ่งแวดล้อม เช่น เครื่องใช้ไฟฟ้าประหยัดไฟเบอร์ 5	มี	- โครงการอนุรักษ์พลังงาน ขั้นตอนปฏิบัติงานการอนุรักษ์พลังงาน - การจัดซื้อที่เป็นมิตรต่อสิ่งแวดล้อม เช่น เครื่องใช้ไฟฟ้าประหยัดไฟเบอร์ 5



โครงการส่งเสริมอุตสาหกรรมให้มีการพัฒนาด้านความรับผิดชอบต่อสังคม  
(ภายใต้ค่าใช้จ่ายในการพัฒนาและถ่ายทอดเทคโนโลยีระบบผลิตสีเขียวให้เป็นมิตรกับสิ่งแวดล้อมและชุมชน)  
ปีงบประมาณ 2558



รายการทบทวน	การดำเนินงานที่ผ่านมา		การดำเนินงานปีปัจจุบัน	
	การดำเนินงาน (มี / ไม่มี / NA)	หลักฐานที่เกี่ยวข้อง	การดำเนินงาน (มี / ไม่มี / NA)	หลักฐานที่เกี่ยวข้อง
(7) ** พิจารณาใช้มาตรการชดเชยการปล่อยก๊าซเรือนกระจก เพื่อมุ่งให้เกิดสมดุลคาร์บอน ด้วยวิธีที่น่าเชื่อถือและโปร่งใส	ไม่มี	-ปัจจุบันยังไม่ได้ดำเนินการ	ไม่มี	-ปัจจุบันยังไม่ได้ดำเนินการ
(8) ** พิจารณาแนวโน้มการเปลี่ยนแปลงสภาพภูมิอากาศในระดับโลก และระดับท้องถิ่น ในการชี้บ่งความเสี่ยง เพื่อใช้ประกอบการตัดสินใจในเรื่องต่างๆ ขององค์กร	ไม่มี	-ปัจจุบันยังไม่ได้ดำเนินการ	ไม่มี	-ปัจจุบันยังไม่ได้ดำเนินการ
(9) ** ส่งเสริมและสนับสนุนให้ผู้มีส่วนได้เสีย สามารถดำเนินการเพื่อบรรเทาและปรับตัวต่อการเปลี่ยนแปลงสภาพภูมิอากาศได้อย่างเหมาะสม	มี	-แจกถุงผ้าลดภาวะโลกร้อนให้กับพนักงานและชุมชนเป็นประจำทุกปี	มี	-แจกถุงผ้าลดภาวะโลกร้อนให้กับพนักงานและชุมชนเป็นประจำทุกปี

**หมายเหตุ :** Carbon Neutral หมายถึง ภาวะที่ผลลัพธ์ของการกระทำโดยรวมไม่ก่อให้เกิดคาร์บอนสุทธิ (net carbon) ขึ้นในชั้นบรรยากาศ เช่น ถ้าเราปลูกต้นไม้ใหม่หนึ่งต้นทุกครั้งที่เราตัดต้นไม้ไปใช้เป็นเชื้อเพลิง ก็นับเป็นคาร์บอนสมดุล ในทำนองเดียวกัน เราสามารถใช้ชีวิตแบบคาร์บอนสมดุลได้ด้วยการคำนวณว่าในแต่ละปีเราปล่อยคาร์บอนสู่ชั้นบรรยากาศเท่าไร จากการทำกิจกรรมต่างๆ เช่น ขับรถ ใช้เครื่องใช้ไฟฟ้า ทำกับข้าว ฯลฯ นักวิทยาศาสตร์เรียกปริมาณคาร์บอนที่เราปล่อยทั้งทางตรงและทางอ้อมว่าคาร์บอนฟุตพริ้นท์ (carbon footprint) หลังจากนั้นต้องลดการปล่อยก๊าซเรือนกระจก การกระทำเหล่านั้นลงเท่าที่ทำได้ และสุดท้ายก็พยายามชดเชยคาร์บอนส่วนที่เหลือด้วยการทำกิจกรรมที่ช่วยดักจับหรือกักเก็บคาร์บอน หรือบริจาคเงินให้คนอื่นไปทำแทน เช่น ด้วยการปลูกต้นไม้ หรือใช้เทคโนโลยีที่เป็นมิตรกับสิ่งแวดล้อม อาทิ พลังงานลม พลังงานแสงอาทิตย์ หรือการบริจาคเงินให้กับโครงการปลูกป่า เป็นต้น





โครงการส่งเสริมอุตสาหกรรมให้มีการพัฒนาด้านความรับผิดชอบต่อสังคม  
(ภายใต้ค่าใช้จ่ายในการพัฒนาและถ่ายทอดเทคโนโลยีระบบผลิตสีเขียวให้เป็นมิตรกับสิ่งแวดล้อมและชุมชน)  
ปีงบประมาณ 2558



รายการทบทวน	การดำเนินงานที่ผ่านมา		การดำเนินงานปัจจุบัน	
	การดำเนินงาน (มี / ไม่มี / NA)	หลักฐานที่เกี่ยวข้อง	การดำเนินงาน (มี / ไม่มี / NA)	หลักฐานที่เกี่ยวข้อง
5.4.4	<b>ประเด็นสิ่งแวดล้อมที่ 4: การปกป้องและฟื้นฟูแหล่งที่อยู่อาศัยตามธรรมชาติ (Protection of the environment and restoration of natural habitats)</b> <b>ในทุกกิจกรรม ผลิตภัณฑ์และการบริการ ผู้ประกอบการอุตสาหกรรมควร</b>			
(1)	<p>ซึ่งผลกระทบที่ร้ายแรงที่อาจเกิดขึ้นต่อระบบนิเวศและความหลากหลายทางชีวภาพ และกำหนดมาตรการเพื่อลดหรือกำจัดผลกระทบเหล่านี้</p>	<p>มี</p> <ul style="list-style-type: none"> <li>- ผลการประเมินลักษณะปัญหาสิ่งแวดล้อมที่มีนัยสำคัญ</li> <li>- แผนและผลการจัดการด้านสิ่งแวดล้อม เช่น การสงวนและคุ้มครองชนิดของพืชและสัตว์</li> <li>- แผนการอนุรักษ์และฟื้นฟูด้านสิ่งแวดล้อม และทรัพยากรต่างๆ เช่น พันธุ์พืชและสัตว์ แหล่งน้ำ พื้นที่ป่าชายเลน เป็นต้น</li> <li>- ISO 14001 ซึ่งปฏิบัติตาม Environmental Aspect</li> <li>- ซึ่งผลกระทบต่อระบบนิเวศหรือความหลากหลายทางชีวภาพที่เกิดจากกิจกรรมขององค์กร</li> <li>- รายงานผลการติดตามมาตรการลดผลกระทบสิ่งแวดล้อม</li> </ul>	<p>มี</p> <ul style="list-style-type: none"> <li>- ผลการประเมินลักษณะปัญหาสิ่งแวดล้อมที่มีนัยสำคัญ</li> <li>- แผนและผลการจัดการด้านสิ่งแวดล้อม เช่น การสงวนและคุ้มครองชนิดของพืชและสัตว์ ในเขตพื้นที่อุทยานแห่งชาติทับลาน</li> <li>- แผนการอนุรักษ์และฟื้นฟูด้านสิ่งแวดล้อม และทรัพยากรต่างๆ เช่น พันธุ์พืชและสัตว์ แหล่งน้ำ พื้นที่ป่าชายเลน ในเขตพื้นที่จังหวัดสมุทรปราการและระยอง เป็นต้น</li> <li>- ISO 14001 ซึ่งปฏิบัติตาม Environmental Aspect</li> <li>- ซึ่งผลกระทบต่อระบบนิเวศหรือความหลากหลายทางชีวภาพที่เกิดจากกิจกรรมขององค์กร</li> </ul>	
(2)	<p>ดำเนินแนวทางที่เป็นไปได้ และมีความเหมาะสมในการปกป้องระบบนิเวศ รวมทั้งการยอมรับภาระค่าใช้จ่ายด้านสิ่งแวดล้อม และนำไปสู่การสร้างคุณค่า</p>	<p>มี</p> <ul style="list-style-type: none"> <li>- *การจัดการของเสีย เช่น ค่าบำบัดน้ำเสีย ค่ากำจัดขยะ ของเสียอันตราย ฯลฯ</li> <li>- การเข้าร่วมโครงการอนุรักษ์และฟื้นฟูทรัพยากรธรรมชาติและสิ่งแวดล้อม เช่น โครงการ</li> </ul>	<p>มี</p> <ul style="list-style-type: none"> <li>- *การจัดการของเสีย เช่น ค่าบำบัดน้ำเสีย ค่ากำจัดขยะ ของเสียอันตราย ฯลฯ การเข้าร่วมโครงการ--อนุรักษ์และฟื้นฟูทรัพยากรธรรมชาติและสิ่งแวดล้อม เช่น โครงการปลูก</li> </ul>	



โครงการส่งเสริมอุตสาหกรรมให้มีการพัฒนาด้านความรับผิดชอบต่อสังคม  
(ภายใต้ค่าใช้จ่ายในการพัฒนาและถ่ายทอดเทคโนโลยีระบบผลิตสีเขียวให้เป็นมิตรกับสิ่งแวดล้อมและชุมชน)  
ปีงบประมาณ 2558



รายการทบทวน	การดำเนินงานที่ผ่านมา		การดำเนินงานปัจจุบัน	
	การดำเนินงาน (มี / ไม่มี / NA)	หลักฐานที่เกี่ยวข้อง	การดำเนินงาน (มี / ไม่มี / NA)	หลักฐานที่เกี่ยวข้อง
เชิงเศรษฐกิจ		<p>ปลูกป่าเฉลิมพระเกียรติ การปลูกหญ้าแฝกเพื่อลดการพังทลายของดิน ฝายแม้ว</p> <ul style="list-style-type: none"> <li>- การสั่งซื้อผลิตภัณฑ์จากผู้ขายที่ผ่านเกณฑ์ตามมาตรฐานที่เกี่ยวข้องกับการปกป้องสิ่งแวดล้อม (Green Procurement)</li> <li>- ค่าใช้จ่ายในการตรวจวัดวัดคุณภาพที่มีโอกาสปนเปื้อนโลหะหนัก</li> <li>- การดำเนินการตามแผนงานด้านสิ่งแวดล้อม เช่น แผนอนุรักษ์พลังงาน</li> <li>- *เอกสารตัวอย่างใบกำกับการขนส่งของเสียอันตราย</li> </ul>		<p>ป่าเฉลิมพระเกียรติ การปลูกหญ้าแฝกเพื่อลดการพังทลายของดิน การสร้างฝายชะลอน้ำ</p> <ul style="list-style-type: none"> <li>- การสั่งซื้อผลิตภัณฑ์จากผู้ขายที่ผ่านเกณฑ์ตามมาตรฐานที่เกี่ยวข้องกับการปกป้องสิ่งแวดล้อม (Green Procurement)</li> <li>- ค่าใช้จ่ายในการตรวจวัดวัดคุณภาพที่มีโอกาสปนเปื้อนโลหะหนัก</li> <li>- การดำเนินการตามแผนงานด้านสิ่งแวดล้อม เช่น แผนอนุรักษ์พลังงาน</li> <li>- *เอกสารตัวอย่างใบกำกับการขนส่งของเสียอันตราย</li> </ul>
(3) * หลีกเลียงการทำให้เกิดความสูญเสียของระบบนิเวศและพื้นฟูระบบนิเวศที่สูญเสียไปจากการดำเนินงานขององค์กรในกรณีที่ไม่สามารถหลีกเลี่ยงและพื้นฟูระบบนิเวศได้ ควรลดความเสี่ยงภัยที่เกิดขึ้น	มี	<ul style="list-style-type: none"> <li>- รายงานผลการปฏิบัติตามมาตรการ ป้องกันและลดผลกระทบด้านสิ่งแวดล้อม</li> <li>- แผนการอนุรักษ์และพื้นฟูด้านสิ่งแวดล้อม และทรัพยากรต่างๆ เช่น พันธุ์พืชและสัตว์ แหล่งน้ำ พื้นที่ป่า เป็นต้น</li> <li>- โครงการลุ่มน้ำ ร่วมกับอุตสาหกรรมจังหวัดสมุทรปราการ</li> <li>- โครงการกักประหยัดน้ำ</li> <li>- โครงการปลูกป่าชายเลน</li> </ul>	มี	<ul style="list-style-type: none"> <li>- รายงานผลการปฏิบัติตามมาตรการป้องกัน และลดผลกระทบด้านสิ่งแวดล้อม</li> <li>- แผนการอนุรักษ์และพื้นฟูด้านสิ่งแวดล้อม และทรัพยากรต่างๆ เช่น พันธุ์พืชและสัตว์ แหล่งน้ำ พื้นที่ป่า เป็นต้น</li> <li>- โครงการอุตสาหกรรมรวมใจภักดิ์ รักษ์แม่น้ำ</li> <li>- โครงการกักประหยัดน้ำ</li> <li>- โครงการปลูกป่าชายเลน</li> </ul>



โครงการส่งเสริมอุตสาหกรรมให้มีการพัฒนาด้านความรับผิดชอบต่อสังคม  
(ภายใต้ค่าใช้จ่ายในการพัฒนาและถ่ายทอดเทคโนโลยีระบบผลิตสีเขียวให้เป็นมิตรกับสิ่งแวดล้อมและชุมชน)  
ปีงบประมาณ 2558



รายการทบทวน	การดำเนินงานที่ผ่านมา		การดำเนินงานปีปัจจุบัน		
	การดำเนินงาน (มี / ไม่มี / NA)	หลักฐานที่เกี่ยวข้อง	การดำเนินงาน (มี / ไม่มี / NA)	หลักฐานที่เกี่ยวข้อง	
		<ul style="list-style-type: none"> <li>- การจัดการสิ่งแวดล้อมของโรงงาน เช่น กำจัดขยะอันตราย ค่าบำบัดน้ำเสีย เป็นต้น</li> <li>- การตรวจวัดและควบคุมคุณภาพสิ่งแวดล้อมของโรงงานให้เป็นที่ไปตามกฎหมาย</li> <li>- การใช้น้ำหมุนเวียนในระบบน้ำหล่อเย็น</li> </ul>		<ul style="list-style-type: none"> <li>- การจัดการสิ่งแวดล้อมของโรงงาน เช่น กำจัดขยะอันตราย ค่าบำบัดน้ำเสีย เป็นต้น</li> <li>- การตรวจวัดและควบคุมภาพสิ่งแวดล้อมของโรงงานให้เป็นที่ไปตามกฎหมาย</li> <li>- การหมุนเวียนในระบบน้ำหล่อเย็น</li> </ul>	
(4) **	บริหารจัดการที่ดิน น้ำ และ ระบบนิเวศที่ส่งเสริมการอนุรักษ์ การใช้อย่างยั่งยืนและเท่าเทียมในสังคม	มี	<ul style="list-style-type: none"> <li>- โครงการลุ่มน้ำ</li> <li>- โครงการกักประหยัดน้ำ</li> <li>- โครงการปลูกป่าชายเลน</li> <li>- แผนการอนุรักษ์และฟื้นฟูด้านสิ่งแวดล้อมและทรัพยากรต่างๆ</li> </ul>	มี	<ul style="list-style-type: none"> <li>- โครงการอุตสาหกรรมรวมใจ กักคิ ร์กษแม่่น้ำ</li> <li>- โครงการกักประหยัดน้ำ</li> <li>- โครงการปลูกป่าชายเลน</li> <li>- แผนการอนุรักษ์และฟื้นฟูด้านสิ่งแวดล้อมและทรัพยากรต่างๆ</li> </ul>
(5) **	สงวนสายพันธุ์สิ่งมีชีวิต เฉพาะถิ่น ที่ถูกคุกคามหรือใกล้สูญพันธุ์ หรือถิ่นที่อยู่อาศัยที่อาจได้รับผลกระทบ	มี	<ul style="list-style-type: none"> <li>- โครงการลุ่มน้ำ</li> <li>- โครงการอาสาสร้างฝาย ทำโป่ง ปลูกหญ้าแฝกรักษาหน้าดิน เขตรักษาพันธุ์สัตว์ป่าลุ่มน้ำภาชี และเขตรักษาพันธุ์สัตว์ป่าสลักพระ</li> <li>- โครงการซีบีแทครักษ์น้ำอาสา สร้างบ้านปู ปลา ณ ศูนย์ศึกษาธรรมชาติบางปู ปลูกพันธุ์ไม้แซม ลำพู จำนวน 2,200 ต้น เพื่อความหลากหลายทางชีวภาพ</li> </ul>	มี	<ul style="list-style-type: none"> <li>- โครงการรวมพลคนอาสา ปลูกป่า ณ อุทยานแห่งชาติพุเตย</li> <li>- โครงการปลูกป่าฟื้นฟูระบบนิเวศ ณ อุทยานแห่งชาติทับลาน จำนวน 15,000 ต้น</li> <li>- โครงการซีบีแทครักษ์น้ำอาสา สร้างบ้านปู ปลา ณ วัดหงษ์ทอง ปลูกพันธุ์ไม้แซม จำนวน 2,000 ต้น ณ ศูนย์ศึกษาธรรมชาติกองทัพบก บางปู</li> </ul>
(6) **	ดำเนินการวางแผน ออกแบบ และปฏิบัติ ซึ่งเกิดจากการตัดสินใจการใช้	มี	<ul style="list-style-type: none"> <li>- ผลกระทบด้านสิ่งแวดล้อม</li> <li>- การขออนุญาตต่อเติมอาคาร (ใบ รง.4)</li> </ul>	มี	<ul style="list-style-type: none"> <li>- ผลกระทบด้านสิ่งแวดล้อม</li> <li>- การขออนุญาตต่อเติมอาคาร</li> </ul>



โครงการส่งเสริมอุตสาหกรรมให้มีการพัฒนาด้านความรับผิดชอบต่อสังคม  
(ภายใต้ค่าใช้จ่ายในการพัฒนาและถ่ายทอดเทคโนโลยีระบบผลิตสีเขียวให้เป็นมิตรกับสิ่งแวดล้อมและชุมชน)  
ปีงบประมาณ 2558



รายการทบทวน	การดำเนินงานที่ผ่านมา		การดำเนินงานปัจจุบัน	
	การดำเนินงาน (มี / ไม่มี / NA)	หลักฐานที่เกี่ยวข้อง	การดำเนินงาน (มี / ไม่มี / NA)	หลักฐานที่เกี่ยวข้อง
ที่ดินขององค์กร โดยส่งผลกระทบต่อด้านสิ่งแวดล้อมน้อยที่สุด		<ul style="list-style-type: none"> <li>- การขออนุญาตประกอบกิจการ</li> <li>- การออกแบบอาคารที่ก่อสร้างใหม่โดยใช้หลักอนุรักษ์พลังงาน</li> </ul>		<ul style="list-style-type: none"> <li>- การขออนุญาตประกอบกิจการ (ใบ รง.4)</li> <li>- การออกแบบอาคารที่ก่อสร้างใหม่โดยใช้หลักอนุรักษ์พลังงาน</li> </ul>
(7) ป้องกันดินที่อยู่อาศัยตามธรรมชาติ พื้นที่ชุ่มน้ำ ป่าไม้ เขตรักษาพันธุ์สัตว์ป่า พื้นที่อนุรักษ์ และพื้นที่เกษตรกรรม ในกรณีที่มีการพัฒนาอาคารและโรงงานก่อสร้างขององค์กร	มี	<ul style="list-style-type: none"> <li>- รายงานการศึกษาความเหมาะสมและออกแบบรายละเอียดรวบรวมและบำบัดน้ำเสียโดยบริษัท พรีเมียร์โปรดักส์</li> <li>- รายงานผลการปฏิบัติตามมาตรการ ป้องกันและลดผลกระทบต่อสิ่งแวดล้อม</li> <li>- การขออนุญาตต่อเติมอาคาร</li> <li>- การศึกษาเพื่อลดผลกระทบจากการก่อสร้างในพื้นที่ที่มีความเสี่ยง เช่น พื้นที่โบราณสถาน พื้นที่ป่าไม้</li> <li>- การขออนุญาตประกอบกิจการโรงงาน</li> <li>- ระเบียบการควบคุมผู้รับเหมาก่อสร้าง</li> <li>- การพัฒนาโครงการให้เป็นไปตามแผนการใช้ที่ดินของจังหวัด</li> <li>- หนังสือแจ้งกำหนดการก่อสร้าง และหนังสือรับทราบระเบียบการก่อสร้าง</li> <li>- ระเบียบปฏิบัติเรื่องการประเมินลักษณะปัญหาสิ่งแวดล้อม</li> </ul>	มี	<ul style="list-style-type: none"> <li>- รายงานการศึกษาความเหมาะสมและออกแบบรายละเอียดรวบรวมและบำบัดน้ำเสีย</li> <li>- รายงานผลการปฏิบัติตามมาตรการป้องกันและลดผลกระทบต่อสิ่งแวดล้อม</li> <li>- การขออนุญาตต่อเติมอาคาร</li> <li>- การขออนุญาตประกอบกิจการโรงงาน</li> <li>- ระเบียบการควบคุมผู้รับเหมาก่อสร้าง</li> <li>- การพัฒนาโครงการให้เป็นไปตามแผนการใช้ที่ดินของจังหวัด</li> <li>- หนังสือแจ้งกำหนดการก่อสร้าง และหนังสือรับทราบระเบียบการก่อสร้าง</li> <li>- ระเบียบปฏิบัติเรื่องการประเมินลักษณะปัญหาสิ่งแวดล้อม</li> </ul>



โครงการส่งเสริมอุตสาหกรรมให้มีการพัฒนาด้านความรับผิดชอบต่อสังคม  
(ภายใต้ค่าใช้จ่ายในการพัฒนาและถ่ายทอดเทคโนโลยีระบบผลิตสีเขียวให้เป็นมิตรกับสิ่งแวดล้อมและชุมชน)  
ปีงบประมาณ 2558



รายการทบทวน	การดำเนินงานที่ผ่านมา		การดำเนินงานปัจจุบัน		
	การดำเนินงาน (มี / ไม่มี / NA)	หลักฐานที่เกี่ยวข้อง	การดำเนินงาน (มี / ไม่มี / NA)	หลักฐานที่เกี่ยวข้อง	
		<ul style="list-style-type: none"> <li>- การประเมินลักษณะปัญหาสิ่งแวดล้อมในกรณีมีการก่อสร้างใหม่</li> <li>- โครงการอาสาสร้างฝาย ทำโป่งปลูกหญ้าแฝกรักษาหน้าดิน เขตรักษาพันธุ์สัตว์ป่าลุ่มน้ำภาชี และเขตรักษาพันธุ์สัตว์ป่าสลักพระ</li> <li>- โครงการชิบิแทครักษ์น้ำอาสาสร้างบ้านปู ปลา ณ ศูนย์ศึกษาธรรมชาติบางปู ปลูกพันธุ์ไม้แซม ลำพู จำนวน 2,200 ต้น เพื่อความหลากหลายทางชีวภาพ</li> </ul>		<ul style="list-style-type: none"> <li>- สิ่งแวดล้อมในกรณีมีการก่อสร้างใหม่</li> <li>- โครงการชิบิแทครักษ์น้ำอาสาสร้างบ้านปู ปลา ณ วัดหงษ์ทอง ปลูกพันธุ์ไม้โกงกาง จำนวน 2,000 ต้น เพื่อความหลากหลายทางชีวภาพ</li> <li>- โครงการปลูกป่ารักษาน้ำ ณ อุทยานแห่งชาติทับลาน</li> </ul>	
(8) **	นำแนวทางการทำเกษตรอย่างยั่งยืน การทำประมงอย่างยั่งยืน การดูแลสวัสดิภาพสัตว์ และการจัดการป่าไม้อย่างยั่งยืน มาใช้ในกรณีที่สามารถดำเนินการได้	มี	<ul style="list-style-type: none"> <li>- โครงการอาสาสร้างฝาย ทำโป่งปลูกหญ้าแฝกรักษาหน้าดิน เขตรักษาพันธุ์สัตว์ป่าลุ่มน้ำภาชี และเขตรักษาพันธุ์สัตว์ป่าสลักพระ</li> <li>- โครงการชิบิแทครักษ์น้ำอาสาสร้างบ้านปู ปลา ณ ศูนย์ศึกษาธรรมชาติบางปู ปลูกพันธุ์ไม้แซม ลำพู จำนวน 2,200 ต้น เพื่อความหลากหลายทางชีวภาพ</li> </ul>	มี	<ul style="list-style-type: none"> <li>- โครงการรวมพลคนอาสา ปลูกป่า ณ อุทยานแห่งชาติทับลาน ปลูกป่าต้นน้ำ จำนวน 120,000 ต้น</li> <li>- โครงการชิบิแทครักษ์น้ำอาสาสร้างบ้านปู ปลา ณ วัดหงษ์ทอง ปลูกพันธุ์ไม้โกงกาง จำนวน 2,000 ต้น</li> </ul>
(9) **	สนับสนุนการจัดซื้อจัดจ้างจากผู้ส่งมอบที่มีการพัฒนาปรับปรุงกระบวนการและเทคโนโลยีที่รักษาความหลากหลายทางชีวภาพ	ไม่มี	- ปัจจุบันยังไม่มีกรณีดำเนินการ	ไม่มี	- ปัจจุบันยังไม่มีกรณีดำเนินการ
(10) **	ปกป้องสวัสดิภาพของสัตว์ป่า และถิ่นที่อยู่อาศัยของ	มี	- โครงการอาสาสร้างฝาย ทำโป่งปลูกหญ้าแฝกรักษาหน้าดิน เขต	มี	- โครงการรวมพลคนอาสา ปลูกป่า ณ อุทยานแห่งชาติทับลาน



โครงการส่งเสริมอุตสาหกรรมให้มีการพัฒนาด้านความรับผิดชอบต่อสังคม  
(ภายใต้ค่าใช้จ่ายในการพัฒนาและถ่ายทอดเทคโนโลยีระบบผลิตสีเขียวให้เป็นมิตรกับสิ่งแวดล้อมและชุมชน)  
ปีงบประมาณ 2558



รายการทบทวน	การดำเนินงานที่ผ่านมา		การดำเนินงานปัจจุบัน	
	การดำเนินงาน (มี / ไม่มี / NA)	หลักฐานที่เกี่ยวข้อง	การดำเนินงาน (มี / ไม่มี / NA)	หลักฐานที่เกี่ยวข้อง
สัตว์ป่า ให้เป็นไปตามระบบนิเวศทางธรรมชาติในกรณีที่สามารถดำเนินการได้		รักษาพันธุ์สัตว์ป่าลุ่มน้ำภาชี และเขตรักษาพันธุ์สัตว์ป่าสลักพระ - โครงการซีบีแทครักษ์น้ำอาสาสร้างบ้านปู ปลา ณ ศูนย์ศึกษาธรรมชาติบางปู ปูลูกพันธุ์ไม้แสม ลำพู จำนวน 2,200 ต้น เพื่อความหลากหลายทางชีวภาพ		คืนผืนป่า จำนวน 600 ไร่ - โครงการซีบีแทครักษ์ต้นน้ำอาสาสร้างบ้านปู ปลา ณ วัดหงษ์ทอง และศูนย์ศึกษาธรรมชาติ กองทัพบก ปางปู ปูลูกพันธุ์ไม้โกกวาง แสม และลำพู จำนวน 2,200 ต้น
(11)** หลีกเลี่ยงการคุกคามต่อความอยู่รอด หรือนำไปสู่การสูญพันธุ์ของสิ่งมีชีวิตทั้งในระดับโลก ภูมิภาค และท้องถิ่น รวมถึงการแจกจ่ายหรือขยายสายพันธุ์ที่เป็นอันตรายต่อความอยู่รอดของสิ่งมีชีวิตในท้องถิ่น	มี	-โครงการอาสาสร้างฝาย ทำโป่ง ปูลูกหญ้าแฝกรักษาหน้าดิน เขตรักษาพันธุ์สัตว์ป่าลุ่มน้ำภาชี และเขตรักษาพันธุ์สัตว์ป่าสลักพระ - โครงการซีบีแทครักษ์น้ำอาสาสร้างบ้านปู ปลา ณ ศูนย์ศึกษาธรรมชาติบางปู ปูลูกพันธุ์ไม้แสม ลำพู จำนวน 2,200 ต้น เพื่อความหลากหลายทางชีวภาพ	มี	-โครงการรวมพลคนอาสา ปูลูกป่า ณ อุทยานแห่งชาติทับลาน ปูลูกต้นไม้ป่าจำนวน 18 สายพันธุ์ - โครงการซีบีแทครักษ์ต้นน้ำอาสาสร้างบ้านปู ปลา ณ วัดหงษ์ทอง และศูนย์ศึกษาธรรมชาติ กองทัพบก ปางปู ปูลูกพันธุ์ไม้โกกวาง แสม และลำพู จำนวน 2,200 ต้น





## 5.5 การดำเนินงานอย่างเป็นธรรม (Fair operating practices)

การดำเนินงานอย่างเป็นธรรม มีความเกี่ยวข้องกับหลักจริยธรรมในการดำเนินงานระหว่างองค์กรกับองค์กรอื่นและบุคคลอื่น รวมถึงความสัมพันธ์ระหว่างองค์กรกับภาครัฐ คู่ค้า ผู้ส่งมอบ ผู้รับเหมา คู่แข่งทางธุรกิจ และสมาคมต่างๆ ที่องค์กรเป็นสมาชิก การดำเนินงานอย่างเป็นธรรมในที่นี้ครอบคลุมถึงการต่อต้านคอร์รัปชัน การมีส่วนร่วมรับผิดชอบต่อสาธารณชนในวงกว้าง พฤติกรรมที่มีความรับผิดชอบต่อสังคม การดำเนินความสัมพันธ์กับองค์กรอื่นและการเคารพต่อสิทธิในทรัพย์สิน เพื่อส่งเสริมให้เกิดผลลัพธ์ในทางบวก ซึ่งสามารถบรรลุได้ด้วยผู้นำขององค์กร รวมทั้งการส่งเสริมการดำเนินการความรับผิดชอบต่อตลอดห่วงโซ่อุปทานขององค์กร

รายการทบทวน	การดำเนินงานที่ผ่านมา		การดำเนินงานปัจจุบัน	
	การดำเนินงาน (มี/ไม่มี / NA)	หลักฐานที่เกี่ยวข้อง	การดำเนินงาน (มี/ไม่มี / NA)	หลักฐานที่เกี่ยวข้อง
5.5.1	ประเด็นการดำเนินงานอย่างเป็นธรรมที่ 1: การต่อต้านการคอร์รัปชัน (Anti-corruption) เพื่อป้องกันการคอร์รัปชันและการติดสินบน ผู้ประกอบการอุตสาหกรรมควร			
(1)	มี	- การชี้แจงความเสี่ยงของการคอร์รัปชันจากกิจกรรมทั้งภายในและภายนอกขององค์กร พร้อมกำหนดแนวปฏิบัติในการต่อต้านการคอร์รัปชัน และมีมาตรการ หรือระบบที่รัดกุม เพื่อป้องกันการคอร์รัปชัน	มี	- การชี้แจงความเสี่ยงของการคอร์รัปชันจากกิจกรรมทั้งภายในและภายนอกขององค์กร เช่น กระบวนการจัดซื้อจัดจ้าง การสรรหาบุคลากร การขายเศษวัสดุ เหลือใช้ เป็นต้น - ผลการประเมินความเสี่ยงด้านการคอร์รัปชัน และมาตรการป้องกันการทุจริตและคอร์รัปชัน
(2)**	มี	- จรรยาบรรณธุรกิจในการดำเนินธุรกิจของบริษัท ซี.บี.แทค และแนวปฏิบัติที่ดี ข้อ 3.3 จรรยาบรรณว่าด้วยการมีส่วนร่วมได้เสียและผลประโยชน์ชัดเจน ข้อ 3.7 จรรยาบรรณว่าด้วยการจัดซื้อ จัดหา และการปฏิบัติต่อ	มี	- จรรยาบรรณธุรกิจในการดำเนินธุรกิจของบริษัท ซี.บี.แทค และ แนวปฏิบัติที่ดี ข้อ 3.3 จรรยาบรรณว่าด้วยการมีส่วนร่วมได้เสียและผลประโยชน์ชัดเจน ข้อ 3.7 จรรยาบรรณว่าด้วยการจัดซื้อ จัดหา และการปฏิบัติต่อ



โครงการส่งเสริมอุตสาหกรรมให้มีการพัฒนาด้านความรับผิดชอบต่อสังคม  
(ภายใต้ค่าใช้จ่ายในการพัฒนาและถ่ายทอดเทคโนโลยีระบบผลิตสีเขียวให้เป็นมิตรกับสิ่งแวดล้อมและชุมชน)  
ปีงบประมาณ 2558



รายการทบทวน	การดำเนินงานที่ผ่านมา		การดำเนินงานปัจจุบัน	
	การดำเนินงาน (มี / ไม่มี / NA)	หลักฐานที่เกี่ยวข้อง	การดำเนินงาน (มี / ไม่มี / NA)	หลักฐานที่เกี่ยวข้อง
		<p>คำ</p> <p>ข้อ 3.10 จรรยาบรรณว่าด้วยการรับ การให้ของขวัญ ทรัพย์สิน หรือประโยชน์อื่นใด</p> <p>-การชี้แจงนโยบายการต่อต้านคอร์รัปชันของบริษัทแก่หน่วยงานจัดซื้อ</p>		<p>คู่มือ</p> <p>ข้อ 3.10 จรรยาบรรณว่าด้วยการรับ การให้ของขวัญ ทรัพย์สิน หรือประโยชน์อื่นใด</p> <p>-การชี้แจงนโยบายการต่อต้านคอร์รัปชันของบริษัทแก่หน่วยงานจัดซื้อ</p>
(3) ให้ความรู้ สร้างความตระหนัก หรือฝึกอบรม เรื่องการคอร์รัปชัน วิธีการต่อต้านการคอร์รัปชัน การกำจัดการติดสินบน และการให้สิ่งจูงใจในการดำเนินงาน ให้กับลูกจ้าง ผู้แทนองค์กร ผู้รับเหมา และผู้ส่งมอบ	มี	<p>- แผนฝึกอบรม หรือแผนการประชาสัมพันธ์ เช่น จัดบอร์ดเสียงตามสาย ฯลฯ เพื่อสร้างความตระหนักของพนักงานและตัวแทน ในเรื่องการคอร์รัปชัน และวิธีการต่อต้านการคอร์รัปชัน</p> <p>- มีการชี้แจงรายละเอียดในนโยบาย หรือคู่มือจริยธรรมในการปฏิบัติหน้าที่สำหรับพนักงานฝ่ายจัดซื้อ ก่อนให้พนักงานลงนามเพื่อรับทราบนโยบายไปปฏิบัติอย่างถูกต้อง</p> <p>- มีการอบรมนโยบาย หรือจรรยาบรรณทางธุรกิจ (Code of Conduct) และมาตรฐานจริยธรรมที่ดีในการทำงาน แก่พนักงานในระดับต่างๆ และมี การทบทวนเป็นระยะ ตามบทที่ 4 ของรายงาน</p>	มี	<p>- แผนฝึกอบรม หรือแผนการประชาสัมพันธ์ เช่น จัดบอร์ดเสียงตามสาย ฯลฯ เพื่อสร้างความตระหนักของพนักงานและตัวแทน ในเรื่องการคอร์รัปชันและวิธีการต่อต้านการคอร์รัปชัน</p> <p>- มีการชี้แจงรายละเอียดในนโยบาย หรือคู่มือจริยธรรมในการปฏิบัติหน้าที่สำหรับพนักงานฝ่ายจัดซื้อ ก่อนให้พนักงานลงนามเพื่อรับทราบนโยบายไปปฏิบัติอย่างถูกต้อง</p> <p>มีการอบรมนโยบาย หรือจรรยาบรรณทางธุรกิจ (Code of Conduct) และมาตรฐานจริยธรรมที่ดีในการทำงาน แก่พนักงานในระดับต่างๆ และมี การทบทวนเป็นระยะตามบทที่ 4 ของรายงาน</p>



โครงการส่งเสริมอุตสาหกรรมให้มีการพัฒนาด้านความรับผิดชอบต่อสังคม  
(ภายใต้ค่าใช้จ่ายในการพัฒนาและถ่ายทอดเทคโนโลยีระบบผลิตสีเขียวให้เป็นมิตรกับสิ่งแวดล้อมและชุมชน)  
ปีงบประมาณ 2558



รายการทบทวน	การดำเนินงานที่ผ่านมา		การดำเนินงานปัจจุบัน	
	การดำเนินงาน (มี / ไม่มี / NA)	หลักฐานที่เกี่ยวข้อง	การดำเนินงาน (มี / ไม่มี / NA)	หลักฐานที่เกี่ยวข้อง
(4) * สนับสนุนให้ลูกจ้าง คู่ค้า ผู้แทนองค์กรและผู้ส่งมอบ รายงานการปฏิบัติที่สอดคล้องกับแนวปฏิบัติด้านการต่อต้านคอร์รัปชันขององค์กร	มี	- สื่อสาร นโยบายหรือแนวปฏิบัติด้านการต่อต้านคอร์รัปชันขององค์กร ให้ลูกจ้าง คู่ค้า ผู้แทนองค์กร และผู้ส่งมอบให้มีแนวปฏิบัติเดียวกัน - มีช่องทางการรายงานการคอร์รัปชัน การติดสินบน โดยไม่กระทบต่อผู้รายงาน เช่น มีขั้นตอน แนวปฏิบัติในการตรวจสอบที่เป็นธรรมและเป็นความลับ - บันทึกผลการสื่อสารกับผู้ที่เกี่ยวข้อง Email สื่อสาร ข้อกำหนดและแนวทางปฏิบัติของ CSR-DIW 2556	มี	- สื่อสารนโยบายหรือแนวปฏิบัติด้านการต่อต้านคอร์รัปชันขององค์กรให้ลูกจ้าง คู่ค้า ผู้แทนองค์กร และผู้ส่งมอบให้มีแนวปฏิบัติเดียวกัน - มีช่องทางการรายงานการคอร์รัปชัน การติดสินบน โดยไม่กระทบต่อผู้รายงาน เช่น มีขั้นตอน แนวปฏิบัติในการตรวจสอบที่เป็นธรรมและเป็นความลับ - บันทึกผลการสื่อสารกับผู้ที่เกี่ยวข้อง E-mail สื่อสารข้อกำหนด
(5) แจ้งเจ้าหน้าที่ผู้มีอำนาจ บังคับใช้กฎหมาย เมื่อพบการทุจริตหรือคอร์รัปชันในองค์กร	มี	- คู่มือ หรือข้อบังคับเกี่ยวกับการทำงาน เรื่อง การลงโทษ - หลักฐานหนังสือแจ้งเตือนและเลิกจ้าง พนักงานฝ่ายสตรีที่ขั้วกาวตูดุติไปขาย - แนวปฏิบัติในกรณีทุจริต หรือกระทำผิดกฎหมายต่อบริษัท	มี	- คู่มือ หรือข้อบังคับเกี่ยวกับการทำงาน เรื่อง การลงโทษ - หลักฐานหนังสือเตือน / การแจ้งความดำเนินคดีอาญา - แนวปฏิบัติในกรณีทุจริต หรือกระทำผิดกฎหมายต่อบริษัท
(6) * สนับสนุนให้ผู้เกี่ยวข้อง กับองค์กร นำแนวปฏิบัติในการต่อต้านการคอร์รัปชันไปใช้	มี	- หนังสือแสดงความมุ่งมั่นของผู้บริหารด้านการต่อต้านคอร์รัปชัน เช่น คู่ค้า ผู้รับเหมา ผู้รับจ้างช่วง - ให้ความรู้ คำแนะนำ ในเรื่องการต่อต้านคอร์รัปชัน ในการ	มี	- หนังสือแสดงความมุ่งมั่นของผู้บริหารด้านการต่อต้านคอร์รัปชัน เช่น คู่ค้า ผู้รับเหมา ผู้รับจ้างช่วง - ให้ความรู้ คำแนะนำ ในเรื่องการต่อต้านคอร์รัปชัน ในการ



โครงการส่งเสริมอุตสาหกรรมให้มีการพัฒนาด้านความรับผิดชอบต่อสังคม  
(ภายใต้ค่าใช้จ่ายในการพัฒนาและถ่ายทอดเทคโนโลยีระบบผลิตสีเขียวให้เป็นมิตรกับสิ่งแวดล้อมและชุมชน)  
ปีงบประมาณ 2558



รายการทบทวน	การดำเนินงานที่ผ่านมา		การดำเนินงานปัจจุบัน		
	การดำเนินงาน (มี / ไม่มี / NA)	หลักฐานที่เกี่ยวข้อง	การดำเนินงาน (มี / ไม่มี / NA)	หลักฐานที่เกี่ยวข้อง	
		นำไปใช้องค์กร		นำไปใช้องค์กร	
<b>5.5.2</b>	<b>ประเด็นการดำเนินงานอย่างเป็นธรรมที่ 2: การมีส่วนร่วมทางการเมืองอย่างรับผิดชอบ (Responsible political involvement) ผู้ประกอบการอุตสาหกรรมควร</b>				
(1)	ให้ความรู้ สร้างความตระหนัก หรือฝึกอบรมให้กับลูกจ้าง และผู้แทนองค์กร เกี่ยวกับการมีส่วนร่วมทางการเมืองและสนับสนุนทางการเมืองอย่างรับผิดชอบ รวมถึงวิธีการจัดการกับผลประโยชน์ทับซ้อน	มี	- จรรยาบรรณธุรกิจในการดำเนินธุรกิจของบริษัท ซี.บี.แพค และแนวปฏิบัติที่ดี ข้อ 3.2 จรรยาบรรณว่าด้วยการสนับสนุนภาคการเมือง - มีการสื่อสาร ชี้แจงทำความเข้าใจเกี่ยวกับนโยบาย หรือจรรยาบรรณ (Code of Conduct) ให้ลูกจ้างรับทราบ - มีแผนฝึกอบรม แผนการประชาสัมพันธ์ เช่น จัดบอร์ดเสียงตามสาย ฯลฯ เพื่อสร้างความตระหนักของพนักงานและตัวแทนในการมีส่วนร่วมทางการเมืองอย่างรับผิดชอบ	มี	- จรรยาบรรณธุรกิจในการดำเนินธุรกิจของบริษัท ซี.บี.แพค และ แนวปฏิบัติที่ดี ข้อ 3.2 จรรยาบรรณว่าด้วยการสนับสนุนภาคการเมือง - มีการสื่อสาร ชี้แจงทำความเข้าใจเกี่ยวกับนโยบาย หรือจรรยาบรรณ (Code of Conduct) ให้ลูกจ้างรับทราบ - มีแผนฝึกอบรม แผนการประชาสัมพันธ์ เช่น จัดบอร์ดเสียงตามสาย ฯลฯ เพื่อสร้างความตระหนักของพนักงานและตัวแทนในการมีส่วนร่วมทางการเมืองอย่างรับผิดชอบ
(2)	มีความโปร่งใสในกิจกรรมที่เกี่ยวข้องกับการมีส่วนร่วมทางการเมือง การสนับสนุนทางการเมืองทั้งในระดับท้องถิ่นและระดับประเทศ	มี	- จรรยาบรรณธุรกิจในการดำเนินธุรกิจของบริษัท ซี.บี.แพค และแนวปฏิบัติที่ดี ข้อ 3.2 จรรยาบรรณว่าด้วยการสนับสนุนภาคการเมือง - ระบุในแนวปฏิบัติหรือระเบียบข้อบังคับเกี่ยวกับการทำงาน ในเรื่องของความเป็นกลางทางการเมือง	มี	- จรรยาบรรณธุรกิจในการดำเนินธุรกิจของบริษัท ซี.บี.แพค และ แนวปฏิบัติที่ดี ข้อ 3.2 จรรยาบรรณว่าด้วยการสนับสนุนภาคการเมือง - ระบุในแนวปฏิบัติหรือระเบียบข้อบังคับเกี่ยวกับการทำงาน ในเรื่องของความเป็นกลางทางการเมือง



โครงการส่งเสริมอุตสาหกรรมให้มีการพัฒนาด้านความรับผิดชอบต่อสังคม  
(ภายใต้ค่าใช้จ่ายในการพัฒนาและถ่ายทอดเทคโนโลยีระบบผลิตสีเขียวให้เป็นมิตรกับสิ่งแวดล้อมและชุมชน)  
ปีงบประมาณ 2558



รายการทบทวน	การดำเนินงานที่ผ่านมา		การดำเนินงานปัจจุบัน	
	การดำเนินงาน (มี / ไม่มี / NA)	หลักฐานที่เกี่ยวข้อง	การดำเนินงาน (มี / ไม่มี / NA)	หลักฐานที่เกี่ยวข้อง
		- มีการสนับสนุนทางการเมือง เช่น การให้สิทธิ์พนักงานลาไปใช้สิทธิ์เลือกตั้ง		- มีการสนับสนุนทางการเมือง เช่น การให้สิทธิ์พนักงานลาไปใช้สิทธิ์เลือกตั้ง
(3) * กำหนดนโยบายและแนวปฏิบัติของบุคลากรที่ปฏิบัติงานในนามขององค์กร ที่เข้าไปมีส่วนร่วมทางการเมือง	มี	- จรรยาบรรณธุรกิจในการดำเนินธุรกิจของบริษัท ซี.บี.แทค และแนวปฏิบัติที่ดี ข้อ 3.2 จรรยาบรรณว่าด้วยการสนับสนุนภาคการเมือง - มีการกำหนดนโยบาย และแนวปฏิบัติในการดำเนินกิจกรรมของบุคคลที่ปฏิบัติงานในนามองค์กรอย่างชัดเจน	มี	- จรรยาบรรณธุรกิจในการดำเนินธุรกิจของบริษัท ซี.บี.แทค และ แนวปฏิบัติที่ดี ข้อ 3.2 จรรยาบรรณว่าด้วยการสนับสนุนภาคการเมือง - มีการกำหนดนโยบาย และแนวปฏิบัติในการดำเนินกิจกรรมของบุคคลที่ปฏิบัติงานในนามองค์กรอย่างชัดเจน
(4) * หลีกเลี่ยงการช่วยเหลือทางการเมือง ซึ่งครอบคลุมถึงนักการเมืองหรือผู้กำหนดนโยบายทางการเมืองที่มีอิทธิพลในทางที่ไม่เหมาะสม	มี	- จรรยาบรรณธุรกิจในการดำเนินธุรกิจของบริษัท ซี.บี.แทค และแนวปฏิบัติที่ดี ข้อ 3.2 จรรยาบรรณว่าด้วยการสนับสนุนภาคการเมือง - ตรวจสอบหลักฐาน หรือรายละเอียดในการร่วมกิจกรรมทางการเมืองทั้งระดับท้องถิ่นและระดับประเทศ - ไม่มีการบริจาคเงินให้กับนักการเมืองที่มีอิทธิพลในทางที่ไม่เหมาะสม (ตรวจสอบได้จากบัญชี งบประมาณบริจาค/งบการเงินเรื่องการบริจาค)	มี	- จรรยาบรรณธุรกิจในการดำเนินธุรกิจของบริษัท ซี.บี.แทค และ แนวปฏิบัติที่ดี ข้อ 3.2 จรรยาบรรณว่าด้วยการสนับสนุนภาคการเมือง - ตรวจสอบหลักฐาน หรือรายละเอียดในการร่วมกิจกรรมทางการเมืองทั้งระดับท้องถิ่นและระดับประเทศ - ไม่มีการบริจาคเงินให้กับนักการเมืองที่มีอิทธิพลในทางที่ไม่เหมาะสม (ตรวจสอบได้จากบัญชี งบประมาณบริจาค/งบการเงินเรื่องการบริจาค)



โครงการส่งเสริมอุตสาหกรรมให้มีการพัฒนาด้านความรับผิดชอบต่อสังคม  
(ภายใต้ค่าใช้จ่ายในการพัฒนาและถ่ายทอดเทคโนโลยีระบบผลิตสีเขียวให้เป็นมิตรกับสิ่งแวดล้อมและชุมชน)  
ปีงบประมาณ 2558



รายการทบทวน	การดำเนินงานที่ผ่านมา		การดำเนินงานปัจจุบัน	
	การดำเนินงาน (มี / ไม่มี / NA)	หลักฐานที่เกี่ยวข้อง	การดำเนินงาน (มี / ไม่มี / NA)	หลักฐานที่เกี่ยวข้อง
(5) * ห้ามดำเนินกิจกรรมที่เกี่ยวข้องกับการให้ข้อมูลที่ไม่เป็นจริง การข่มขู่ หรือการบีบบังคับ ที่เกี่ยวข้องกับการเมือง	มี	- จรรยาบรรณธุรกิจในการดำเนินธุรกิจของบริษัท ซี.บี.แทค และ แนวปฏิบัติที่ดี ข้อ 3.2 จรรยาบรรณว่าด้วยการสนับสนุนภาคการเมือง - มีการสนับสนุนทางการเมือง เช่น การให้สิทธิ์พนักงานลาไปใช้สิทธิ์เลือกตั้ง	มี	- จรรยาบรรณธุรกิจในการดำเนินธุรกิจของบริษัท ซี.บี.แทค และ แนวปฏิบัติที่ดี ข้อ 3.2 จรรยาบรรณว่าด้วยการสนับสนุนภาคการเมือง - มีการสนับสนุนทางการเมือง เช่น การให้สิทธิ์พนักงานลาไปใช้สิทธิ์เลือกตั้ง
5.5.3	ประเด็นการดำเนินงานอย่างเป็นธรรมที่ 3 : การแข่งขันอย่างเป็นธรรม (Fair competition) เพื่อส่งเสริมการแข่งขันอย่าง เป็นธรรม ผู้ประกอบการอุตสาหกรรมควร			
(1)	มี	- จรรยาบรรณธุรกิจในการดำเนินธุรกิจของบริษัท ซี.บี.แทค และ แนวปฏิบัติที่ดี ข้อ 3.6 จรรยาบรรณว่าด้วยการปฏิบัติต่อคู่แข่งทางการค้า - มีการประเมินความสอดคล้องกับกฎหมายด้านการแข่งขันที่เป็นธรรมที่เกี่ยวข้องกับการดำเนินกิจกรรมขององค์กร เช่น พระราชบัญญัติ การแข่งขันทางการค้า พ.ศ.2542	มี	- จรรยาบรรณธุรกิจในการดำเนินธุรกิจของบริษัท ซี.บี.แทค และ แนวปฏิบัติที่ดี ข้อ 3.6 จรรยาบรรณว่าด้วยการปฏิบัติต่อคู่แข่งทางการค้า - มีการประเมินความสอดคล้องกับกฎหมายด้านการแข่งขันที่เป็นธรรมที่เกี่ยวข้องกับการดำเนินกิจกรรมขององค์กร เช่น พระราชบัญญัติ การแข่งขันทางการค้า พ.ศ.2542
(2) * กำหนดระเบียบปฏิบัติและแนวทางในการป้องกันอื่นๆ เพื่อป้องกันการถูกชักจูง หรือการเข้าไปมีส่วนร่วมในการต่อต้านการแข่งขันทาง	มี	- จรรยาบรรณธุรกิจในการดำเนินธุรกิจของบริษัท ซี.บี.แทค และ แนวปฏิบัติที่ดี ข้อ 3.6 จรรยาบรรณว่าด้วยการปฏิบัติต่อคู่แข่งทางการค้า - การประเมินความสอดคล้อง	มี	- จรรยาบรรณธุรกิจในการดำเนินธุรกิจของบริษัท ซี.บี.แทค และ แนวปฏิบัติที่ดี ข้อ 3.6 จรรยาบรรณว่าด้วยการปฏิบัติต่อคู่แข่งทางการค้า - การประเมินความสอดคล้อง





โครงการส่งเสริมอุตสาหกรรมให้มีการพัฒนาด้านความรับผิดชอบต่อสังคม  
(ภายใต้ค่าใช้จ่ายในการพัฒนาและถ่ายทอดเทคโนโลยีระบบผลิตสีเขียวให้เป็นมิตรกับสิ่งแวดล้อมและชุมชน)  
ปีงบประมาณ 2558



รายการทบทวน	การดำเนินงานที่ผ่านมา		การดำเนินงานปัจจุบัน	
	การดำเนินงาน (มี/ไม่มี / NA)	หลักฐานที่เกี่ยวข้อง	การดำเนินงาน (มี/ไม่มี / NA)	หลักฐานที่เกี่ยวข้อง
การค้า		ของกฎหมายด้านการแข่งขันที่เป็นธรรม		ของกฎหมายด้านการแข่งขันที่เป็นธรรม
(3) * ส่งเสริมลูกจ้างให้มีความตระหนักถึงความสำคัญของการปฏิบัติอย่างสอดคล้องกับกฎหมายการแข่งขันทางการค้า และการแข่งขันที่เป็นธรรม	มี	<ul style="list-style-type: none"> <li>- การอบรม สื่อสารกฎหมาย แนวปฏิบัติ และความสำคัญด้านการแข่งขันที่เป็นธรรม ที่เกี่ยวข้องกับการดำเนินกิจกรรมขององค์กรให้ลูกจ้างและบุคลากรที่เกี่ยวข้องรับทราบ และมีความตระหนัก</li> <li>- มีการชี้แจง ทำความเข้าใจกับลูกจ้างที่เกี่ยวข้องเกี่ยวกับระเบียบปฏิบัติ หรือขั้นตอนการดำเนินงานเกี่ยวกับการทำแผนกลยุทธ์การตลาด และแผนการตลาดขององค์กร</li> <li>- มีการสื่อสารนโยบายและมาตรฐานการดำเนินธุรกิจให้กับพนักงานทุกระดับ เช่น ปฐมนิเทศให้กับพนักงานใหม่</li> </ul>	มี	<ul style="list-style-type: none"> <li>- การอบรม สื่อสารกฎหมาย แนวปฏิบัติ และความสำคัญด้านการแข่งขันที่เป็นธรรม ที่เกี่ยวข้องกับการดำเนินกิจกรรมขององค์กรให้ลูกจ้างและบุคลากรที่เกี่ยวข้องรับทราบ และมีความตระหนัก</li> <li>- มีการชี้แจง ทำความเข้าใจกับลูกจ้างที่เกี่ยวข้องเกี่ยวกับระเบียบปฏิบัติ หรือขั้นตอนการดำเนินงานเกี่ยวกับการทำแผนกลยุทธ์การตลาด และแผนการตลาดขององค์กร</li> <li>- มีการสื่อสารนโยบายและมาตรฐานการดำเนินธุรกิจให้กับพนักงานทุกระดับ เช่น ปฐมนิเทศให้กับพนักงานใหม่</li> </ul>
(4) * สนับสนุนการต่อต้านการผูกขาดและการทุ่มตลาด และส่งเสริมการแข่งขันทางการค้าอย่างเป็นธรรม	มี	<ul style="list-style-type: none"> <li>- จรรยาบรรณธุรกิจ( Code of Conduct :COC) ข้อ 3.6 จรรยาบรรณว่าด้วยการปฏิบัติต่อคู่แข่งทางการค้าด้านการต่อต้านการทุ่มตลาดและแนวปฏิบัติที่ชัดเจน เป็นรูปธรรม</li> <li>- มีการประเมินความสอดคล้อง</li> </ul>	มี	<ul style="list-style-type: none"> <li>- จรรยาบรรณธุรกิจ( Code of Conduct :COC) ข้อ 3.6 จรรยาบรรณว่าด้วยการปฏิบัติต่อคู่แข่งทางการค้าด้านการต่อต้านการทุ่มตลาดและแนวปฏิบัติที่ชัดเจน เป็นรูปธรรม</li> <li>- มีการประเมินความสอดคล้อง</li> </ul>



โครงการส่งเสริมอุตสาหกรรมให้มีการพัฒนาด้านความรับผิดชอบต่อสังคม  
(ภายใต้ค่าใช้จ่ายในการพัฒนาและถ่ายทอดเทคโนโลยีระบบผลิตสีเขียวให้เป็นมิตรกับสิ่งแวดล้อมและชุมชน)  
ปีงบประมาณ 2558



รายการทบทวน	การดำเนินงานที่ผ่านมา		การดำเนินงานปัจจุบัน	
	การดำเนินงาน (มี/ไม่มี/NA)	หลักฐานที่เกี่ยวข้อง	การดำเนินงาน (มี/ไม่มี/NA)	หลักฐานที่เกี่ยวข้อง
		กับกฎหมายด้านการแข่งขันที่เป็นธรรม ที่เกี่ยวข้องกับการดำเนินกิจกรรมขององค์กร		กับกฎหมายด้านการแข่งขันที่เป็นธรรม ที่เกี่ยวข้องกับการดำเนินกิจกรรมขององค์กร
(5) ไม่นำประเด็นทางสังคม ดังเช่น ความยากจน ไปสร้างความได้เปรียบในการแข่งขันทางการค้า	มี	- จรรยาบรรณธุรกิจในการดำเนินธุรกิจของบริษัท ซี.บี.แทค และ แนวปฏิบัติที่ดี ข้อ 3.6 จรรยาบรรณว่าด้วยการปฏิบัติต่อคู่แข่งทางการค้า - การโฆษณา ประชาสัมพันธ์ เอกสารเผยแพร่ Website บริษัท ไม่มีการนำประเด็นทางสังคมไปใช้	มี	- จรรยาบรรณธุรกิจในการดำเนินธุรกิจของบริษัท ซี.บี.แทค และ แนวปฏิบัติที่ดี ข้อ 3.6 จรรยาบรรณว่าด้วยการปฏิบัติต่อคู่แข่งทางการค้า - การโฆษณา ประชาสัมพันธ์ เอกสารเผยแพร่ Website บริษัท ไม่มีการนำประเด็นทางสังคมไปใช้
5.5.4	ประเด็นการดำเนินงานอย่างเป็นธรรมที่ 4: ส่งเสริมความรับผิดชอบต่อสังคมให้กับ หน่วยงานในห่วงโซ่คุณค่า (Promoting social responsibility in the value chain) ผู้ประกอบการอุตสาหกรรมควร			
(1)*	มี	-นโยบาย หรือแนวปฏิบัติด้านการจัดซื้อจัดจ้าง การจำหน่าย และการทำสัญญา มีการพิจารณาถึงเกณฑ์ทางด้านจริยธรรม สังคม สิ่งแวดล้อม และความเท่าเทียมกันทางเพศ รวมถึงสุขภาพและความปลอดภัย ก่อนที่จะนำมาผลิตเป็นผลิตภัณฑ์เพื่อจำหน่าย หรือนำไปใช้ในการให้บริการกับลูกค้า โดยพิจารณาจาก <ul style="list-style-type: none"> <li>• การจัดซื้อ ที่มีการกำหนดเกณฑ์การ</li> </ul>	มี	-นโยบาย หรือแนวปฏิบัติด้านการจัดซื้อจัดจ้าง การจำหน่าย และการทำสัญญา มีการพิจารณาถึงหลักเกณฑ์ทางด้านจริยธรรม สังคม สิ่งแวดล้อม และความเท่าเทียมกันทางเพศ รวมถึงสุขภาพ และความปลอดภัย ก่อนที่จะนำมาผลิตเป็นผลิตภัณฑ์เพื่อจำหน่าย หรือนำไปใช้ในการให้บริการกับลูกค้าโดยพิจารณาจาก



โครงการส่งเสริมอุตสาหกรรมให้มีการพัฒนาด้านความรับผิดชอบต่อสังคม  
(ภายใต้ค่าใช้จ่ายในการพัฒนาและถ่ายทอดเทคโนโลยีระบบผลิตสีเขียวให้เป็นมิตรกับสิ่งแวดล้อมและชุมชน)  
ปีงบประมาณ 2558



รายการทบทวน	การดำเนินงานที่ผ่านมา		การดำเนินงานปัจจุบัน	
	การดำเนินงาน (มี/ไม่มี / NA)	หลักฐานที่เกี่ยวข้อง	การดำเนินงาน (มี/ไม่มี / NA)	หลักฐานที่เกี่ยวข้อง
		<p>จัดซื้อสีเขียว (Green Procurement) การจัดซื้อที่เป็นมิตรต่อสิ่งแวดล้อม การประกวดราคา การพิจารณาถึงข้อมูลความเป็นอันตรายของวัตถุดิบ หรือวัสดุอุปกรณ์ เครื่องจักรที่จะสั่งซื้อ</p> <ul style="list-style-type: none"> <li>• การจัดจ้าง ที่มีการกำหนดเงื่อนไขการปฏิบัติตามกฎหมายแรงงานเป็นเกณฑ์ในการคัดเลือก</li> <li>• การจำหน่าย และการทำสัญญาที่เป็นธรรมไม่มีการเลือกปฏิบัติ โดยเฉพาะกลุ่มที่ต้องได้รับการดูแลเป็นพิเศษ</li> </ul> <p>หนังสือแสดงความมุ่งมั่นของผู้ส่งมอบ หรือ ผู้รับเหมาช่วงในประเด็นด้านความรับผิดชอบต่อสังคม</p>		<ul style="list-style-type: none"> <li>• การจัดซื้อ ที่มีการกำหนดหลักเกณฑ์การจัดซื้อสีเขียว (Green Procurement) การจัดซื้อที่เป็นมิตรต่อสิ่งแวดล้อมการประกวดราคา การพิจารณาถึงข้อมูลความเป็นอันตรายของวัตถุดิบ หรือวัสดุ อุปกรณ์ เครื่องจักร ที่จะสั่งซื้อ</li> <li>• การจัดจ้าง ที่มีการกำหนดเงื่อนไขการปฏิบัติตามกฎหมายแรงงานเป็นเกณฑ์ในการ</li> </ul>



โครงการส่งเสริมอุตสาหกรรมให้มีการพัฒนาด้านความรับผิดชอบต่อสังคม  
(ภายใต้ค่าใช้จ่ายในการพัฒนาและถ่ายทอดเทคโนโลยีระบบผลิตสีเขียวให้เป็นมิตรกับสิ่งแวดล้อมและชุมชน)  
ปีงบประมาณ 2558



รายการทบทวน	การดำเนินงานที่ผ่านมา		การดำเนินงานปัจจุบัน	
	การดำเนินงาน (มี / ไม่มี / NA)	หลักฐานที่เกี่ยวข้อง	การดำเนินงาน (มี / ไม่มี / NA)	หลักฐานที่เกี่ยวข้อง
				<p>คัดลอก</p> <ul style="list-style-type: none"> <li>• การจำหน่าย และการทำสัญญาที่เป็นธรรมไม่มีการเลือกปฏิบัติ โดยเฉพาะกลุ่มที่ต้องได้รับการดูแลเป็นพิเศษ</li> </ul> <p>-หนังสือแสดงความมุ่งมั่นของผู้ส่งมอบ หรือผู้รับเหมาช่วงในประเด็นความรับผิดชอบต่อสังคม</p>
(2) สนับสนุนให้องค์กรอื่นนำหลักการและประเด็นด้านความรับผิดชอบต่อสังคมมาประยุกต์ใช้	มี	<p>- มีการสื่อสาร หรือชี้แจงเกี่ยวกับนโยบาย และแนวทางการดำเนินงานด้านความรับผิดชอบต่อสังคมขององค์กรให้กับผู้มีส่วนได้เสียที่เกี่ยวข้อง โดยเฉพาะกลุ่มที่เป็นห่วงโซ่อุปทาน (Supply chain) และกระตุ้นให้มีการนำไปใช้โดยเพิ่มเติมในเงื่อนไขในการจัดซื้อจัดจ้าง</p> <p>- เอกสารแสดงความมุ่งมั่นในการแสดงความรับผิดชอบต่อสังคมจากลูกค้า</p>	มี	<p>-มีการสื่อสาร หรือชี้แจงเกี่ยวกับนโยบาย และแนวทางการดำเนินงานด้านความรับผิดชอบต่อสังคมขององค์กรให้กับผู้มีส่วนได้ส่วนเสียที่เกี่ยวข้อง โดยเฉพาะกลุ่มที่เป็นห่วงโซ่อุปทาน (Supply Chain) และกระตุ้นให้มีการนำไปใช้โดยเพิ่มเติมในเงื่อนไขในการจัดซื้อจัดจ้าง</p> <p>- เอกสารแสดงความมุ่งมั่นในการแสดงความรับผิดชอบต่อ</p>



โครงการส่งเสริมอุตสาหกรรมให้มีการพัฒนาด้านความรับผิดชอบต่อสังคม  
(ภายใต้ค่าใช้จ่ายในการพัฒนาและถ่ายทอดเทคโนโลยีระบบผลิตสีเขียวให้เป็นมิตรกับสิ่งแวดล้อมและชุมชน)  
ปีงบประมาณ 2558



รายการทบทวน	การดำเนินงานที่ผ่านมา		การดำเนินงานปัจจุบัน	
	การดำเนินงาน (มี / ไม่มี / NA)	หลักฐานที่เกี่ยวข้อง	การดำเนินงาน (มี / ไม่มี / NA)	หลักฐานที่เกี่ยวข้อง
		- จัดฝึกอบรม ให้ความรู้ หรือเปิดโอกาสให้หน่วยงานในห่วงโซ่อุปทาน หรือองค์กรอื่นๆ ศึกษาดูงาน ในประเด็นด้านความรับผิดชอบต่อสังคม		สังคมจากลูกค้า - จัดฝึกอบรม ให้ความรู้ หรือเปิดโอกาสให้หน่วยงานในช่วงอุปทาน หรือองค์กรอื่นๆ ศึกษาดูงาน ในประเด็นด้านความรับผิดชอบต่อสังคม
(3) **	มีการติดตามและตรวจสอบการปฏิบัติขององค์กรอื่นๆ ที่มีความเกี่ยวข้องกับองค์กร ว่ามีการปฏิบัติตามที่ได้ตกลงไว้กับองค์กรในเรื่องความรับผิดชอบต่อสังคม	มี - กำหนดวิธีการในการติดตามและเฝ้าระวังการปฏิบัติงานด้านความรับผิดชอบต่อสังคม ขององค์กรอื่นๆ ให้เป็นไปตามเงื่อนไขที่ตกลง - ผู้ขาย/ผู้ส่งมอบผ่านการประเมิน Supplier ทั้ง Self declare การประเมินโดยผู้ใช้งาน หน่วยงานจัดซื้อ หรือ การตรวจประเมินที่องค์กรของผู้ขาย - การประเมินผู้รับเหมาผู้รับเหมาช่วงตามเงื่อนไขสัญญาจ้าง การตรวจสอบพื้นที่การปฏิบัติงาน การประชุมร่วม - แผนและผลสรุปการทวนสอบการปฏิบัติด้านความรับผิดชอบต่อสังคมของลูกค้า	มี - กำหนดวิธีการในการติดตามและเฝ้าระวังการปฏิบัติงานด้านความรับผิดชอบต่อสังคม ขององค์กรอื่นๆ ให้เป็นไปตามเงื่อนไขที่ตกลง - ผู้ขาย / ผู้ส่งมอบผ่านการประเมิน Supplier ทั้ง Self Declare การประเมินโดยผู้ใช้งานหน่วยงานจัดซื้อ หรือ การตรวจประเมินที่องค์กรของผู้ขาย - การประเมินผู้รับเหมาผู้รับเหมาช่วงตามเงื่อนไขสัญญาจ้าง การตรวจสอบพื้นที่การปฏิบัติงานการประชุมร่วม - แผนและผลสรุปการทวนสอบการปฏิบัติด้านความรับผิดชอบต่อสังคมของลูกค้า	



โครงการส่งเสริมอุตสาหกรรมให้มีการพัฒนาด้านความรับผิดชอบต่อสังคม  
(ภายใต้ค่าใช้จ่ายในการพัฒนาและถ่ายทอดเทคโนโลยีระบบผลิตสีเขียวให้เป็นมิตรกับสิ่งแวดล้อมและชุมชน)  
ปีงบประมาณ 2558



รายการทบทวน	การดำเนินงานที่ผ่านมา		การดำเนินงานปัจจุบัน	
	การดำเนินงาน (มี / ไม่มี / NA)	หลักฐานที่เกี่ยวข้อง	การดำเนินงาน (มี / ไม่มี / NA)	หลักฐานที่เกี่ยวข้อง
(4) ** สนับสนุนองค์กรในห่วงโซ่คุณค่า ในการยกระดับความตระหนัก และแนวปฏิบัติที่ดีเพื่อให้บรรลุตามวัตถุประสงค์ ตามประเด็นด้านความรับผิดชอบต่อสังคม	มี	-แผนงานหรือกิจกรรม เพื่อส่งเสริมองค์กรอื่นสามารถบรรลุแนวปฏิบัติด้านความรับผิดชอบต่อสังคม เช่น การมาดูงานภายในองค์กรด้านต่างๆ, เปิดโรงงานเป็นศูนย์กลางการเรียนรู้ เพื่อเป็นแบบอย่างในการดำเนินงานด้านความรับผิดชอบต่อสังคมขององค์กร - ประชาสัมพันธ์เชิญชวนองค์กรในห่วงโซ่อุปทาน ให้ร่วมทำกิจกรรม CSR ผ่าน E-mail - แบบบันทึกการประเมินผู้ขายผู้ส่งมอบหรือผู้รับจ้างช่วง	มี	-แผนงานหรือกิจกรรม เพื่อส่งเสริมองค์กรอื่นสามารถบรรลุแนวปฏิบัติด้านความรับผิดชอบต่อสังคม เช่น การมาดูงานภายในองค์กรด้านต่างๆ, เปิดโรงงานเป็นศูนย์กลางการเรียนรู้ เพื่อเป็นแบบอย่างในการดำเนินงานด้านความรับผิดชอบต่อสังคมขององค์กร - ประชาสัมพันธ์เชิญชวนองค์กรในห่วงโซ่อุปทาน ให้ร่วมทำกิจกรรม CSR ผ่าน E-mail - แบบบันทึกการประเมินผู้ขายผู้ส่งมอบหรือผู้รับจ้างช่วง
(5) ** ส่งเสริมความเป็นธรรมและการปฏิบัติที่เป็นจริง ด้านต้นทุนและประโยชน์ที่ได้จากการดำเนินงานอย่างมีความรับผิดชอบต่อสังคมให้กับหน่วยงานในห่วงโซ่คุณค่าขององค์กร	มี	- รายงานการพัฒนาย่างยั่งยืน / รายงานประจำปี / รายงานความรับผิดชอบต่อสังคม / รายงานสิ่งแวดล้อม - แผนงานหรือกิจกรรม เพื่อส่งเสริมองค์กรอื่นสามารถบรรลุแนวปฏิบัติด้านความรับผิดชอบต่อสังคม เช่น เชิญคู่ค้าและลูกค้าเยี่ยมชม โรงงาน หรือ จัดทำแผน	มี	- รายงานการพัฒนาย่างยั่งยืน / รายงานความรับผิดชอบต่อสังคม - การเข้าร่วมและสนับสนุนกิจกรรมเครือข่ายผู้ประกอบการที่ดำเนินธุรกิจอย่างรับผิดชอบต่อสังคมและพยายามขยายขอบเขตเท่าที่จะเป็นไปได้ - การคำนวณ Social Return on





โครงการส่งเสริมอุตสาหกรรมให้มีการพัฒนาด้านความรับผิดชอบต่อสังคม  
(ภายใต้ค่าใช้จ่ายในการพัฒนาและถ่ายทอดเทคโนโลยีระบบผลิตสีเขียวให้เป็นมิตรกับสิ่งแวดล้อมและชุมชน)  
ปีงบประมาณ 2558



รายการทบทวน	การดำเนินงานที่ผ่านมา		การดำเนินงานปัจจุบัน	
	การดำเนินงาน (มี / ไม่มี / NA)	หลักฐานที่เกี่ยวข้อง	การดำเนินงาน (มี / ไม่มี / NA)	หลักฐานที่เกี่ยวข้อง
		CSR ให้กับ Supplier / Outsource เป็นต้น		Investment (SROI) ขององค์กรในการดำเนินการกับหน่วยงานในห่วงโซ่มูลค่า - แผนงานหรือกิจกรรมเพื่อส่งเสริมองค์กรอื่นสามารถบรรลุแนวปฏิบัติด้านความรับผิดชอบต่อสังคม เช่น เชื้อลูกค้า และลูกค้าเยี่ยมชมโรงงานหรือ จัดทำแผน CSR ให้กับ Supplier / Outsource เป็นต้น
5.5.5	ประเด็นการดำเนินงานอย่างเป็นธรรมที่ 5: การเคารพต่อสิทธิในทรัพย์สิน (Respect for property rights) ผู้ประกอบการอุตสาหกรรมควร			
(1)	กำหนดแนวปฏิบัติในการส่งเสริมการเคารพต่อสิทธิในทรัพย์สิน ทรัพย์สินทางปัญญา และภูมิปัญญาท้องถิ่น	มี -การจัดทำจรรยาบรรณธุรกิจ( Code of Conduct :COC) ในการส่งเสริมการกระทำที่เคารพสิทธิในทรัพย์สิน ทรัพย์สินทางปัญญา และภูมิปัญญาท้องถิ่น - แนวปฏิบัติในการเคารพสิทธิในทรัพย์สิน และทรัพย์สินทางปัญญา	มี	-การจัดทำจรรยาบรรณธุรกิจ (Code of Conduct : COC) ในการส่งเสริมการกระทำที่เคารพสิทธิในทรัพย์สิน ทรัพย์สินทางปัญญา และภูมิปัญญาท้องถิ่น - แนวปฏิบัติในการเคารพสิทธิในทรัพย์สิน และทรัพย์สินทางปัญญา
(2)	ตรวจสอบการใช้หรือจำหน่ายทรัพย์สินที่เกี่ยวข้องกับทรัพย์สินทางปัญญาอย่างถูกต้องตามกฎหมาย	มี - ขั้นตอนการดำเนินงานในการควบคุม การได้มาซึ่งทรัพย์สิน และการจำหน่าย ที่ถูกต้องตามกฎหมาย - ที่ดิน มีเอกสารสิทธิ์ในการครอบครองตามกฎหมาย	มี	- ขั้นตอนการดำเนินงานในการควบคุม การได้มาซึ่งทรัพย์สิน และการจำหน่ายที่ถูกต้องตามกฎหมาย - ที่ดินมีเอกสารสิทธิ์ในการครอบครองตามกฎหมาย



โครงการส่งเสริมอุตสาหกรรมให้มีการพัฒนาด้านความรับผิดชอบต่อสังคม  
(ภายใต้ค่าใช้จ่ายในการพัฒนาและถ่ายทอดเทคโนโลยีระบบผลิตสีเขียวให้เป็นมิตรกับสิ่งแวดล้อมและชุมชน)  
ปีงบประมาณ 2558



รายการทบทวน	การดำเนินงานที่ผ่านมา		การดำเนินงานปัจจุบัน		
	การดำเนินงาน (มี / ไม่มี / NA)	หลักฐานที่เกี่ยวข้อง	การดำเนินงาน (มี / ไม่มี / NA)	หลักฐานที่เกี่ยวข้อง	
		<ul style="list-style-type: none"> <li>- ทรัพย์สินทางปัญญา เช่น โปรแกรม Computer และ เครื่องจักร อุปกรณ์ รวมถึง กระบวนการผลิต ผลิตภัณฑ์ที่จำหน่ายในกรณีการออกแบบและพัฒนาผลิตภัณฑ์ใหม่ หรือ ซ้อมขายไป เป็นต้น</li> <li>- มีบุคคล หรือหน่วยงานที่รับผิดชอบในการตรวจสอบ เช่น หน่วยงานกฎหมาย หน่วยงาน R&amp;D หน่วยงานการตลาด เป็นต้น</li> <li>- แผนและผลการทบทวน ตรวจสอบการใช้งานทรัพย์สิน และทรัพย์สินทางปัญญา</li> <li>- บันทึกผลการดำเนินการ กรณีมีการฝ่าฝืนระเบียบข้อบังคับ</li> </ul>		<ul style="list-style-type: none"> <li>- ทรัพย์สินทางปัญญา เช่น โปรแกรม Computer และ เครื่องจักร อุปกรณ์ รวมถึง กระบวนการผลิตผลิตภัณฑ์ที่จำหน่ายในกรณีการออกแบบและพัฒนาผลิตภัณฑ์ใหม่ หรือ ซ้อมขายไป เป็นต้น</li> <li>- มีบุคคล หรือหน่วยงานที่รับผิดชอบในการตรวจสอบ เช่น หน่วยงานกฎหมาย หน่วยงาน R&amp;D หน่วยงานการตลาด เป็นต้น</li> <li>- แผนและการทบทวน ตรวจสอบการใช้งานทรัพย์สิน และทรัพย์สินทางปัญญา</li> <li>- บันทึกผลการดำเนินการ กรณีมีการฝ่าฝืนระเบียบข้อบังคับ</li> </ul>	
(3)	ไม่เข้าร่วมในกิจกรรมที่ละเมิดสิทธิในทรัพย์สิน รวมถึงการใช้ที่ผิดไปจากอำนาจการครอบครอง การปลอมแปลง และการละเมิดลิขสิทธิ์	มี	<ul style="list-style-type: none"> <li>- ตรวจสอบการใช้ที่ดิน ว่าอยู่ในขอบเขตตามเอกสารสิทธิ์ และมีการชำระภาษีที่ดินถูกต้อง</li> <li>- เครื่องจักร อุปกรณ์ รวมถึง กระบวนการผลิต มีการชำระเงินให้กับ Licensor ถูกต้อง</li> <li>- ผลิตภัณฑ์ที่จำหน่าย ในกรณีซ้อมขายไป ไม่มีการผลิต ปลอมแปลง หรือทำซ้ำ เพื่อจำหน่าย</li> </ul>	มี	<ul style="list-style-type: none"> <li>- ตรวจสอบการใช้ที่ดิน ว่าอยู่ในขอบเขตตามเอกสารสิทธิ์ และมีการชำระภาษีที่ดินถูกต้อง</li> <li>- เครื่องจักร อุปกรณ์ รวมถึง กระบวนการผลิต มีการชำระเงินให้กับ Licensor ถูกต้อง</li> <li>- ผลิตภัณฑ์ที่จำหน่าย ในกรณีซ้อมขายไป ไม่มีการผลิต ปลอมแปลง หรือทำซ้ำ เพื่อ</li> </ul>



โครงการส่งเสริมอุตสาหกรรมให้มีการพัฒนาด้านความรับผิดชอบต่อสังคม  
(ภายใต้ค่าใช้จ่ายในการพัฒนาและถ่ายทอดเทคโนโลยีระบบผลิตสีเขียวให้เป็นมิตรกับสิ่งแวดล้อมและชุมชน)  
ปีงบประมาณ 2558



รายการทบทวน	การดำเนินงานที่ผ่านมา		การดำเนินงานปัจจุบัน	
	การดำเนินงาน (มี / ไม่มี / NA)	หลักฐานที่เกี่ยวข้อง	การดำเนินงาน (มี / ไม่มี / NA)	หลักฐานที่เกี่ยวข้อง
		<ul style="list-style-type: none"> <li>และมีการชำระค่าลิขสิทธิ์ถูกต้อง</li> <li>- หลักฐานการชำระค่าลิขสิทธิ์ / เอกสาร / หลักฐาน การจ่ายเงินค่า license</li> <li>- หลักฐานการชำระภาษีที่ดิน / สัญญาเช่าที่ดิน</li> </ul>		<ul style="list-style-type: none"> <li>จำหน่าย และมีการชำระค่าลิขสิทธิ์ถูกต้อง</li> <li>- หลักฐานการชำระค่าลิขสิทธิ์ / เอกสาร / หลักฐานการจ่ายเงินค่า license</li> <li>- หลักฐานการชำระภาษีที่ดิน / สัญญาเช่าที่ดิน</li> </ul>
(4) จ่ายค่าตอบแทนสำหรับทรัพย์สินที่ได้รับหรือนำมาใช้อย่างถูกต้องเหมาะสม	มี	<ul style="list-style-type: none"> <li>- กระบวนการในการสานเสวนากับกลุ่มผู้มีส่วนได้เสีย ในส่วนที่เกี่ยวข้องกับความคาดหวังของสังคม สิทธิมนุษยชน และความต้องการขั้นพื้นฐานส่วนบุคคล เมื่อมีการใช้และมีการปกป้องสิทธิของทรัพย์สินทางปัญญา และทรัพย์สินทางกายภาพ</li> <li>- แบบสอบถามความคาดหวัง และ สรุปประเด็นความคาดหวังของผู้มีส่วนได้เสีย</li> <li>- บันทึกข้อตกลงระหว่างบริษัท และพนักงาน ว่าด้วยการรักษาความลับทางธุรกิจ และสิทธิในทรัพย์สินทางปัญญา</li> </ul>	มี	<ul style="list-style-type: none"> <li>- กระบวนการในการสานเสวนากับกลุ่มผู้ที่มีส่วนได้เสีย ในส่วนที่เกี่ยวข้องกับความคาดหวังของสังคม สิทธิมนุษยชน และความต้องการขั้นพื้นฐานส่วนบุคคล เมื่อมีการใช้และมีการปกป้องสิทธิของทรัพย์สินทางปัญญาและทรัพย์สินทางกายภาพ</li> <li>- แบบสอบถามความคาดหวัง และ สรุปประเด็นความคาดหวังของผู้มีส่วนได้ส่วนเสีย</li> <li>- บันทึกข้อตกลงระหว่างบริษัท และพนักงานว่าด้วยการรักษาความลับทางธุรกิจ และสิทธิในทรัพย์สินทางปัญญา</li> </ul>



รายการทบทวน	การดำเนินงานที่ผ่านมา		การดำเนินงานปัจจุบัน	
	การดำเนินงาน (มี / ไม่มี / NA)	หลักฐานที่เกี่ยวข้อง	การดำเนินงาน (มี / ไม่มี / NA)	หลักฐานที่เกี่ยวข้อง
(5) ** พิจารณาความคาดหวังของสังคม สิทธิมนุษยชน และความต้องการขั้นพื้นฐานส่วนบุคคล เมื่อมีการใช้และมีการปกป้องสิทธิของทรัพย์สินทางปัญญาและทรัพย์สินทางกายภาพ	มี	<ul style="list-style-type: none"> <li>- ตรวจสอบการใช้ที่ดิน ว่าอยู่ในขอบเขตตามเอกสารสิทธิ์ และมี การชำระภาษีที่ดินถูกต้อง</li> <li>- เครื่องจักร อุปกรณ์ รวมถึง กระบวนการผลิต มีการชำระเงินให้กับ Licensor ถูกต้อง</li> <li>- ผลิตภัณฑ์ที่จำหน่าย ในกรณีซื้อ มาขายไป ไม่มีการผลิต ปลอมแปลง หรือทำซ้ำ เพื่อจำหน่าย และมีการชำระค่าลิขสิทธิ์ถูกต้อง</li> <li>- หลักฐานการชำระค่าลิขสิทธิ์ / เอกสาร / หลักฐาน การจ่ายเงินค่า license</li> <li>- หลักฐานการชำระภาษีที่ดิน / สัญญาเช่าที่ดิน</li> </ul>	มี	<ul style="list-style-type: none"> <li>- ตรวจสอบการใช้ที่ดิน ว่าอยู่ในขอบเขตตามเอกสารสิทธิ์ และมี การชำระภาษีที่ดินถูกต้อง</li> <li>- เครื่องจักร อุปกรณ์ รวมถึง กระบวนการผลิต มีการชำระเงินให้กับ Licensor ถูกต้อง</li> <li>- ผลิตภัณฑ์ที่จำหน่าย ในกรณีซื้อ มาขายไป - ไม่มีการผลิต ปลอมแปลง หรือทำซ้ำ เพื่อจำหน่ายและมีการชำระค่าลิขสิทธิ์ถูกต้อง</li> <li>- หลักฐานการชำระค่าลิขสิทธิ์ / เอกสาร / หลักฐานการจ่ายเงิน license</li> <li>- หลักฐานการชำระภาษีที่ดิน / สัญญาเช่าที่ดิน</li> </ul>

## 5.6 ประเด็นด้านผู้บริโภค (Consumer issues)

องค์กรควรให้ความสำคัญกับโอกาสที่จะสนับสนุนการบริโภคและการพัฒนาอย่างยั่งยืน ผ่านทางผลิตภัณฑ์และบริการขององค์กร ทั้งการให้ความรู้และให้ข้อมูลที่ถูกต้อง ยุติธรรม โปร่งใส และการตลาดที่เป็นธรรม และการปฏิบัติทางสัญญาที่เป็นธรรมต่อผู้บริโภค และลูกค้าอื่นๆ รวมทั้งการลดความเสี่ยงให้เหลือน้อยที่สุดจากการใช้ผลิตภัณฑ์และบริการ ผ่านการออกแบบ การผลิต การจำหน่าย การให้ข้อมูล การสนับสนุนการบริการและขั้นตอนการเรียกคืน ตลอดจนรับผิดชอบในการรักษาข้อมูลของผู้บริโภคให้มีความปลอดภัย และเป็นความลับ



โครงการส่งเสริมอุตสาหกรรมให้มีการพัฒนาด้านความรับผิดชอบต่อสังคม  
(ภายใต้ค่าใช้จ่ายในการพัฒนาและถ่ายทอดเทคโนโลยีระบบผลิตสีเขียวให้เป็นมิตรกับสิ่งแวดล้อมและชุมชน)  
ปีงบประมาณ 2558



รายการทบทวน	การดำเนินงานที่ผ่านมา		การดำเนินงานปัจจุบัน	
	การดำเนินงาน (มี / ไม่มี / NA)	หลักฐานที่เกี่ยวข้อง	การดำเนินงาน (มี / ไม่มี / NA)	หลักฐานที่เกี่ยวข้อง
5. ประเด็นด้านผู้บริโภคที่ 1: การตลาดที่เป็นธรรม ข้อมูลที่เป็นจริงและไม่เบี่ยงเบน และการปฏิบัติทางสัญญาที่เป็นธรรม (Fair marketing, factual and unbiased information and fair contractual practices)				
6.1				
(1) ไม่กระทำการใดๆ ที่หลอกลวง ทำให้เข้าใจผิด น้อยโง่หรือไม่เป็นธรรม ไม่ชัดเจนหรือคลุมเครือ รวมทั้งปกปิดข้อมูลที่สำคัญจำเป็น	มี	- ใบเสนอราคา - สัญญาซื้อขาย - มีรายละเอียดประเภทสินค้าและลักษณะการใช้งาน ผ่าน website www.cbact.co.th - การจัดทำจรรยาบรรณธุรกิจ (Code of Conduct :COC) ที่แสดงถึงการไม่เข้าร่วมในการกระทำที่น้อยโง่ หลอกลวง โดยสื่อสารต่อผู้บริโภคเฉพาะสิ่งที่จริง และปฏิบัติได้จริงเท่านั้น	มี	- ใบเสนอราคา - สัญญาซื้อขาย - มีรายละเอียดประเภทสินค้าและลักษณะการใช้งานผ่าน website www.cbact.co.th - การจัดทำจรรยาบรรณธุรกิจ (Code of Conduct : COC) ที่แสดงถึงการไม่เข้าร่วมในการกระทำที่น้อยโง่ หลอกลวง โดยสื่อสารต่อผู้บริโภคเฉพาะสิ่งที่จริง และปฏิบัติได้จริงเท่านั้น
(2) ทำการโฆษณา และประชาสัมพันธ์ข้อมูลที่เกี่ยวข้องอย่างโปร่งใส ถูกต้อง ครบถ้วน สามารถเข้าถึงได้ง่าย เพื่อใช้เป็นข้อมูลพื้นฐานในการเปรียบเทียบและตัดสินใจของผู้บริโภค	มี	-ทำโฆษณา ประชาสัมพันธ์ผ่าน Website: บริษัทแม่ www.cb-group.jp และ www.cbact co.th. และสื่ออื่น ๆ เช่น ฉลากสินค้า แผ่นพับ เว็บไซต์ และสื่อสิ่งพิมพ์ แบบ supplement	มี	-ทำโฆษณาประชาสัมพันธ์ website : บริษัทแม่ www.cb-group.jp และ www.cbact.co.th และสื่ออื่นๆ เช่น ฉลากสินค้า แผ่นพับ เว็บไซต์
(3) เปิดเผยราคารวมสุทธิและภาษี ข้อตกลงและเงื่อนไขของผลิตภัณฑ์และบริการอย่างครบถ้วน ครอบคลุม	มี	- ใบเสนอราคา - สัญญาซื้อขาย	มี	- ใบเสนอราคา - สัญญาซื้อขาย



โครงการส่งเสริมอุตสาหกรรมให้มีการพัฒนาด้านความรับผิดชอบต่อสังคม  
(ภายใต้ค่าใช้จ่ายในการพัฒนาและถ่ายทอดเทคโนโลยีระบบผลิตสีเขียวให้เป็นมิตรกับสิ่งแวดล้อมและชุมชน)  
ปีงบประมาณ 2558



รายการทบทวน	การดำเนินงานที่ผ่านมา		การดำเนินงานปัจจุบัน	
	การดำเนินงาน (มี / ไม่มี / NA)	หลักฐานที่เกี่ยวข้อง	การดำเนินงาน (มี / ไม่มี / NA)	หลักฐานที่เกี่ยวข้อง
<ul style="list-style-type: none"> <li>อุปกรณ์เสริมที่จำเป็นสำหรับใช้ทำงาน</li> <li>ค่าจัดส่ง</li> <li>ดอกเบี้ยต่อปี เมื่อมีการให้สินเชื่อ</li> <li>จำนวนงวดการจ่ายเงิน</li> <li>วันครบกำหนดของงวดการจ่ายเงิน</li> <li>อัตราค่าปรับกรณีชำระไม่ตรงเวลาที่กำหนด</li> <li>เงื่อนไขอื่นๆ ที่เกี่ยวข้อง</li> </ul>				
(4) แสดงหลักฐานข้อเท็จจริงตามที่กล่าวอ้างของผลิตภัณฑ์และบริการ เมื่อลูกค้าร้องขอ	มี	- Inspection data sheet - Certificate of analysis - ฉลากสินค้า (Labeling) ของลูกค้า หรือ ของบริษัท	มี	- Inspection data sheet - Certificate of analysis - ฉลากสินค้า (Labeling) ของลูกค้า หรือ ของบริษัท
(5) ไม่ใช่ข้อความ เสียง หรือสื่อรูปภาพ ที่เกี่ยวข้องกับเพศ ศาสนา เชื้อชาติ ความพิการหรือความสัมพันธ์ส่วนบุคคล เพื่อบิดเบือนข้อความที่สื่อสารให้ผู้บริโภค	มี	-ทำโฆษณา ประชาสัมพันธ์ผ่าน Website: บริษัทแม่ www.cb-group.jp และ www.cb-tact.co.th. และสื่ออื่น ๆ เช่น ฉลากสินค้า แผ่นพับ เว็บไซต์ และสื่อสิ่งพิมพ์แบบ supplement โดยไม่ใช่ข้อความหรือสื่อรูปภาพที่เกี่ยวข้องกับเพศ ศาสนา เชื้อชาติ และรสนิยมทางเพศ เพื่อบิดเบือนข้อความที่สื่อสารให้ผู้บริโภค	มี	-ทำโฆษณา ประชาสัมพันธ์ผ่าน website : บริษัทแม่ www.cb-group.jp และ www.cb-tact.co.th และสื่ออื่นๆ เช่น ฉลากสินค้า แผ่นพับ และเว็บไซต์ โดยไม่ใช่ข้อความหรือสื่อรูปภาพที่เกี่ยวข้องกับเพศ ศาสนา เชื้อชาติ และรสนิยมทางเพศ เพื่อบิดเบือนข้อความที่สื่อสารให้ผู้บริโภค
(6) การทำโฆษณาและการตลาด ควรพิจารณาถึง	มี	-ทำโฆษณา ประชาสัมพันธ์ผ่าน Website: บริษัทแม่ www.cb-	มี	-ทำโฆษณาประชาสัมพันธ์ผ่าน website : บริษัทแม่ www.cb-





โครงการส่งเสริมอุตสาหกรรมให้มีการพัฒนาด้านความรับผิดชอบต่อสังคม  
(ภายใต้ค่าใช้จ่ายในการพัฒนาและถ่ายทอดเทคโนโลยีระบบผลิตสีเขียวให้เป็นมิตรกับสิ่งแวดล้อมและชุมชน)  
ปีงบประมาณ 2558



รายการทบทวน	การดำเนินงานที่ผ่านมา		การดำเนินงานปัจจุบัน	
	การดำเนินงาน (มี / ไม่มี / NA)	หลักฐานที่เกี่ยวข้อง	การดำเนินงาน (มี / ไม่มี / NA)	หลักฐานที่เกี่ยวข้อง
ประชาชนที่เด็กและกลุ่มที่ต้องได้รับการดูแลเป็นพิเศษจะได้รับ รวมทั้งไม่เข้าร่วมในกิจกรรมที่เป็นอันตรายต่อกลุ่มคนเหล่านั้น		group.jp และ www.cbact co.th. และสื่ออื่น ๆ เช่น จลากสินค้า แผ่นพับ เว็บไซต์ และสื่อสิ่งพิมพ์แบบ supplement กว้างๆ ไม่กระทบกับกลุ่มใด ๆ เลย		group .jp และ www.cbact.co.th และสื่ออื่นๆ เช่น จลากสินค้า แผ่นพับ และเว็บไซต์ กว้างๆ ไม่กระทบกับกลุ่มใดๆ เลย
(7) ให้ข้อมูลที่เกี่ยวข้องกับผลิตภัณฑ์หรือบริการโดยใช้ภาษาที่มีความสมบูรณ์ถูกต้อง เข้าใจง่าย และสามารถเปรียบเทียบได้ ณ จุดขาย โดยเป็นไปตามระเบียบข้อบังคับที่กำหนดไว้ โดยครอบคลุมถึง <ul style="list-style-type: none"> <li>ลักษณะทางคุณภาพที่สำคัญของผลิตภัณฑ์และบริการ</li> <li>ที่อยู่ขององค์กร เบอร์โทรศัพท์และอีเมล เมื่อมี การ ข า ย ภายในประเทศหรือระหว่างประเทศ รวมถึงทางอินเทอร์เน็ต (อี-คอมเมิร์ซ) หรือการสั่งซื้อทางไปรษณีย์</li> </ul>	มี	- Inspection data sheet - Certificate of analysis - จลากสินค้า (Labeling) ของลูกค้า หรือ ของบริษัท - ผ่าน Website: บริษัทแม่ www.cb-group.jp และ www.cbact co.th	มี	- Inspection data sheet - Certificate of analysis - จลากสินค้า (Labeling) ของลูกค้า หรือของบริษัท - ผ่าน website : บริษัทแม่ www.cb-group.jp และ www.cbact.co.th
(8) ให้ข้อมูลลักษณะที่สำคัญของผลิตภัณฑ์หรือบริการ รวมทั้งข้อมูลด้านสุขภาพ	มี	- จลากสินค้า (Labeling) ของลูกค้า หรือ ของบริษัท - กล่องบรรจุภัณฑ์ มีการเตือน	มี	- จลากสินค้า (Labeling) ของลูกค้า หรือของบริษัท - กล่องบรรจุภัณฑ์ มีการเตือน



โครงการส่งเสริมอุตสาหกรรมให้มีการพัฒนาด้านความรับผิดชอบต่อสังคม  
(ภายใต้ค่าใช้จ่ายในการพัฒนาและถ่ายทอดเทคโนโลยีระบบผลิตสีเขียวให้เป็นมิตรกับสิ่งแวดล้อมและชุมชน)  
ปีงบประมาณ 2558



รายการทบทวน	การดำเนินงานที่ผ่านมา		การดำเนินงานปัจจุบัน	
	การดำเนินงาน (มี / ไม่มี / NA)	หลักฐานที่เกี่ยวข้อง	การดำเนินงาน (มี / ไม่มี / NA)	หลักฐานที่เกี่ยวข้อง
และความปลอดภัย กระบวนการที่ก่อให้เกิด อันตราย วัตถุอันตรายที่เป็น อันตราย และสารเคมี อันตรายในตัวผลิตภัณฑ์ หรือที่ปล่อยออกจาก ผลิตภัณฑ์ โดยพิจารณา ตลอดวัฏจักรชีวิต		เรื่องสภาวะการขนส่งบนรถล่อง บรรจุภัณฑ์ รวมทั้งน้ำหนักของ สินค้า		เรื่องสภาวะการขนส่งบนรถล่อง บรรจุภัณฑ์ รวมทั้งน้ำหนักของ สินค้า
(9) การทำสัญญากับผู้บริโภค <ul style="list-style-type: none"> <li>• เขียนด้วยภาษาที่ชัดเจน</li> <li>• กำหนดเงื่อนไขในสัญญาอย่างเป็นธรรมโดย <ul style="list-style-type: none"> <li>- ไม่หลีกเลียงการรับผิดชอบต่อผู้บริโภค</li> <li>- กำหนดสิทธิในการเปลี่ยนแปลงราคาที่เหมาะสม</li> <li>- ไม่ถ่ายโอนความเสี่ยงให้แก่ผู้บริโภค</li> <li>- ไม่กำหนดระยะเวลาสัญญาที่ยาวนานเกินไป</li> <li>- ให้สินเชื่อนอตราที่สมเหตุสมผล</li> <li>- ให้ข้อมูลที่ชัดเจนและเพียงพอเกี่ยวกับราคา ระยะเวลา เงื่อนไข และค่าใช้จ่าย ระยะเวลาของ</li> </ul> </li> </ul>	มี	<ul style="list-style-type: none"> <li>- ใช้ภาษาที่สามารถสื่อสารได้ เช่นภาษาไทย, ภาษาอังกฤษ ผ่าน</li> <li>- ใบเสนอราคา</li> <li>- สัญญาซื้อขาย</li> </ul>	มี	<ul style="list-style-type: none"> <li>- ใช้ภาษาที่สามารถสื่อสารได้ เช่นภาษาไทย, ภาษาอังกฤษ ผ่าน</li> <li>- ใบเสนอราคา</li> <li>- สัญญาซื้อขาย</li> </ul>



โครงการส่งเสริมอุตสาหกรรมให้มีการพัฒนาด้านความรับผิดชอบต่อสังคม  
(ภายใต้ค่าใช้จ่ายในการพัฒนาและถ่ายทอดเทคโนโลยีระบบผลิตสีเขียวให้เป็นมิตรกับสิ่งแวดล้อมและชุมชน)  
ปีงบประมาณ 2558



รายการทบทวน	การดำเนินงานที่ผ่านมา		การดำเนินงานปัจจุบัน	
	การดำเนินงาน (มี / ไม่มี / NA)	หลักฐานที่เกี่ยวข้อง	การดำเนินงาน (มี / ไม่มี / NA)	หลักฐานที่เกี่ยวข้อง
สัญญาและช่วงเวลาที่ยกเลิกสัญญา				
5. ประเด็นด้านผู้บริโภคที่ 2: การคุ้มครองด้านสุขภาพและความปลอดภัยของผู้บริโภค (Protecting consumers' health and safety) ผู้ประกอบการอุตสาหกรรมควรดำเนินการปกป้องด้านสุขภาพและความปลอดภัยของผู้บริโภค รวมทั้งให้การดูแลกลุ่มผู้ที่ต้องได้รับการดูแลเป็นพิเศษ โดย				
(1) จัดเตรียมผลิตภัณฑ์และบริการในสภาพที่ปลอดภัยต่อสุขภาพ ทรัพย์สิน และสิ่งแวดล้อมของผู้บริโภค ภายใต้เงื่อนไขการใช้งานปกติ	มี	- Inspection data sheet - Certificate of analysis - ฉลากสินค้า (Labeling) ของลูกค้า หรือ ของบริษัท - ผลวิเคราะห์เคมีกลุ่ม RoHS	มี	- Inspection data sheet - Certificate of analysis - ฉลากสินค้า (Labeling) ของลูกค้า หรือของบริษัท - ผลวิเคราะห์เคมีกลุ่ม RoHS
(2) ประเมินกฎหมายด้านสุขภาพและความปลอดภัย กฎระเบียบ มาตรฐานและข้อกำหนดอื่นๆ อย่างครอบคลุม เพื่อระบุถึงผลกระทบต่อสุขภาพและความปลอดภัยของผลิตภัณฑ์	มี	- มีการประเมินการใช้วัตถุดิบและการปรับสูตรการผลิตให้สอดคล้องกับข้อกำหนดและกฎหมายของลูกค้า - การปฏิบัติตามข้อกำหนดของกฎหมาย PL Law (Product Liability)	มี	- มีการประเมินการใช้วัตถุดิบและการปรับสูตรการผลิตให้สอดคล้องกับข้อกำหนดและกฎหมายของลูกค้า - การปฏิบัติตามข้อกำหนดของกฎหมาย PL law (Product Liability)
(3) กำหนดมาตรการที่เหมาะสมในการเรียกเก็บหรือเรียกคืนผลิตภัณฑ์ที่อยู่ระหว่างการจัดจำหน่าย ในกรณีที่พบว่าผลิตภัณฑ์ที่วางจำหน่ายในท้องตลาดอาจเป็นอันตราย มีข้อบกพร่องที่ร้ายแรง มีการให้ข้อมูลที่ผิดพลาด	มี	- มีมาตรการเรียกคืนผลิตภัณฑ์ รวมถึงแนวปฏิบัติอื่นๆ ที่เกี่ยวข้อง ตามมาตรฐาน ISO9001:2008 ข้อ 8.3 d) - ขั้นตอนการรับซื้อร้องเรียนและตอบสนองข้อร้องเรียน การรับ Claim ผลิตภัณฑ์ ตามมาตรฐาน ISO9001:2008 ข้อ 7.2.3 c	มี	- มีมาตรการเรียกคืนผลิตภัณฑ์ รวมถึงแนวปฏิบัติอื่นๆ ที่เกี่ยวข้องตามมาตรฐาน ISO9001:2008 ข้อ 8.3 d) - ขั้นตอนการรับร้องเรียนและตอบสนองข้อร้องเรียนการรับ Claim ผลิตภัณฑ์ตามมาตรฐาน ISO9001:2008 ข้อ 7.2.3 c



โครงการส่งเสริมอุตสาหกรรมให้มีการพัฒนาด้านความรับผิดชอบต่อสังคม  
(ภายใต้ค่าใช้จ่ายในการพัฒนาและถ่ายทอดเทคโนโลยีระบบผลิตสีเขียวให้เป็นมิตรกับสิ่งแวดล้อมและชุมชน)  
ปีงบประมาณ 2558



รายการทบทวน	การดำเนินงานที่ผ่านมา		การดำเนินงานปัจจุบัน	
	การดำเนินงาน (มี / ไม่มี / NA)	หลักฐานที่เกี่ยวข้อง	การดำเนินงาน (มี / ไม่มี / NA)	หลักฐานที่เกี่ยวข้อง
หรือมีการเข้าใจผิด				
(4) *)* ออกแบบผลิตภัณฑ์ที่ทำให้เกิดความเสียหายน้อยที่สุด โดยชี้แจงกลุ่มผู้ใช้งาน และมีมาตรการป้องกันอันตราย เริ่มจากการออกแบบให้เกิดความปลอดภัย การคาดการณ์การใช้งานที่ผิดพลาดของผลิตภัณฑ์ หรือบริการ และอันตรายที่จะเกิดขึ้นทุกขั้นตอน กำหนดเงื่อนไขในการใช้งาน การจัดเตรียมอุปกรณ์ป้องกันและให้ข้อมูลแก่ผู้ใช้ โดยเฉพาะอย่างยิ่งในกลุ่มที่ต้องได้รับการดูแลเป็นพิเศษ	มี	-มีการประเมินการใช้วัสดุคืบและการปรับสูตรการผลิตให้สอดคล้องกับข้อกำหนดและกฎหมายของลูกค้า เพราะบริษัทผลิตสินค้าตามความต้องการของลูกค้า	มี	-มีการประเมินการใช้วัสดุคืบและการปรับสูตรการผลิตให้สอดคล้องกับข้อกำหนดและกฎหมายของลูกค้า เพราะบริษัทผลิตสินค้าตามความต้องการของลูกค้า
(5) *)* *)* ออกแบบการให้ข้อมูลของผลิตภัณฑ์และบริการ โดยคำนึงถึงความต้องการที่แตกต่าง และข้อจำกัดของผู้บริโภค	มี	- ใ้ถือ Safety vest ตามความต้องการของลูกค้า ตามลักษณะการใช้งานของลูกค้า	มี	-ใ้ถือ Safety vest ตามความต้องการของลูกค้า ตามลักษณะการใช้งานของลูกค้า
(6) ) หลีกเลี่ยงการใช้สารเคมีที่เป็นอันตราย สารก่อมะเร็ง สารก่อกลายพันธุ์ หรือสารพิษที่มีผลต่อการสืบพันธุ์ หรือตกค้าง	มี	- ทะเบียนสารเคมี - ทะเบียน SVHC (Substance very high concerned)	มี	- ทะเบียนสารเคมี - ทะเบียน SVHC (Substance very high concerned)



โครงการส่งเสริมอุตสาหกรรมให้มีการพัฒนาด้านความรับผิดชอบต่อสังคม  
(ภายใต้ค่าใช้จ่ายในการพัฒนาและถ่ายทอดเทคโนโลยีระบบผลิตสีเขียวให้เป็นมิตรกับสิ่งแวดล้อมและชุมชน)  
ปีงบประมาณ 2558



รายการทบทวน	การดำเนินงานที่ผ่านมา		การดำเนินงานปีปัจจุบัน	
	การดำเนินงาน (มี / ไม่มี / NA)	หลักฐานที่เกี่ยวข้อง	การดำเนินงาน (มี / ไม่มี / NA)	หลักฐานที่เกี่ยวข้อง
ยาวนาน และสะสมในสิ่งมีชีวิต เมื่อมีการพัฒนาผลิตภัณฑ์ และในกรณีที่ไม่สามารถหลีกเลี่ยงได้ ให้คิดฉลากบอกไว้อย่างชัดเจน				
(7) ประเมินความเสี่ยงด้านสุขภาพที่เกิดจากผลิตภัณฑ์และบริการก่อนที่จะมีการใช้วัตถุดิบ การใช้เทคโนโลยีหรือวิธีการผลิตใหม่	มี	-มีการประเมินการใช้วัตถุดิบและการปรับสูตรการผลิตให้สอดคล้องกับข้อกำหนดและกฎหมายของลูกค้ำ และ Drawing ของลูกค้ำ แต่ละรายที่เกี่ยวข้องกับสุขภาพ	มี	-มีการประเมินการใช้วัตถุดิบและการปรับสูตรการผลิตให้สอดคล้องกับข้อกำหนดและกฎหมายของลูกค้ำ และ Drawing ของลูกค้ำแต่ละรายที่เกี่ยวข้องกับสุขภาพ
(8) ใช้สัญลักษณ์ที่เป็นสากลหรือร่วมกับข้อความเพื่อสื่อสาร และแจ้งเตือนให้ทราบถึงอันตรายที่อาจเกิดขึ้นจากการใช้ผลิตภัณฑ์ในสภาพการใช้งานปกติ รวมถึงการเคลื่อนย้ายหรือการจัดเก็บที่ถูกต้องในขณะที่อยู่ในการดูแลของผู้บริโภค	มี	- Inspection data sheet - Certificate of analysis - ฉลากสินค้า (Labeling) ของลูกค้ำ หรือ ของบริษัท - ผลวิเคราะห์เคมีกลุ่ม RoHS	มี	- Inspection data sheet - Certification of analysis - ฉลากสินค้า (Labeling) ของลูกค้ำ หรือของบริษัท - ผลวิเคราะห์เคมีกลุ่ม RoHS
5. ประเด็นด้านผู้บริโภคที่ 3: การบริโภคอย่างยั่งยืน (Sustainable consumption) เพื่อสนับสนุนให้เกิดการบริโภคอย่างยั่งยืน				
6. ผู้ประกอบการอุตสาหกรรมควรเสนอผลิตภัณฑ์และบริการที่เป็นประโยชน์ และลดผลกระทบต่อสังคม และสิ่งแวดล้อม				
3 โดย				



โครงการส่งเสริมอุตสาหกรรมให้มีการพัฒนาด้านความรับผิดชอบต่อสังคม  
(ภายใต้ค่าใช้จ่ายในการพัฒนาและถ่ายทอดเทคโนโลยีระบบผลิตสีเขียวให้เป็นมิตรกับสิ่งแวดล้อมและชุมชน)  
ปีงบประมาณ 2558



รายการทบทวน	การดำเนินงานที่ผ่านมา		การดำเนินงานปัจจุบัน	
	การดำเนินงาน (มี / ไม่มี / NA)	หลักฐานที่เกี่ยวข้อง	การดำเนินงาน (มี / ไม่มี / NA)	หลักฐานที่เกี่ยวข้อง
(1) ให้ข้อมูลกับผู้บริโภคเกี่ยวกับการเลือกซื้อผลิตภัณฑ์และบริการ รวมถึงคำแนะนำการใช้งาน	มี	- ใบเสนอราคา - สัญญาซื้อขาย - Inspection data sheet - Certificate of analysis - ฉลากสินค้า (Labeling) ของลูกค้า หรือ ของบริษัท ผลวิเคราะห์เคมีกลุ่ม RoHS	มี	- ใบเสนอราคา - สัญญาซื้อขาย - Inspection data sheet - Certificate of analysis - ฉลากสินค้า (Labeling) ของลูกค้า หรือของบริษัทผลวิเคราะห์เคมีกลุ่ม RoHS
(2) เสนอผลิตภัณฑ์และบริการที่เป็นมิตรต่อสังคมและสิ่งแวดล้อม และส่งเสริมสุขภาพที่พิจารณาตลอดวัฏจักรชีวิตของผลิตภัณฑ์ โดย • ขจัดหรือลดผลกระทบด้านลบต่อสุขภาพและสิ่งแวดล้อมเท่าที่จะเป็นไปได้ และหาทางเลือกอื่นที่มีผลกระทบน้อยมาใช้ทดแทน • ออกแบบผลิตภัณฑ์และบรรจุภัณฑ์ที่ง่ายต่อการนำกลับมาใช้ใหม่ ซ่อมได้ หรือนำกลับมาผลิตใหม่ หรือนำมาจำหน่ายงานที่ให้บริการรับรีไซเคิลและกำจัดของเสีย	มี	- ใบเสนอราคา - สัญญาซื้อขาย - Inspection data sheet - Certificate of analysis - ฉลากสินค้า (Labeling) ของลูกค้า หรือ ของบริษัท - ผลวิเคราะห์เคมีกลุ่ม RoHS	มี	- ใบเสนอราคา - สัญญาซื้อขาย - Inspection data sheet - Certificate of analysis - ฉลากสินค้า (Labeling) ของลูกค้า หรือของบริษัท - ผลวิเคราะห์เคมีกลุ่ม RoHS





โครงการส่งเสริมอุตสาหกรรมให้มีการพัฒนาด้านความรับผิดชอบต่อสังคม  
(ภายใต้ค่าใช้จ่ายในการพัฒนาและถ่ายทอดเทคโนโลยีระบบผลิตสีเขียวให้เป็นมิตรกับสิ่งแวดล้อมและชุมชน)  
ปีงบประมาณ 2558



รายการทบทวน	การดำเนินงานที่ผ่านมา		การดำเนินงานปัจจุบัน	
	การดำเนินงาน (มี / ไม่มี / NA)	หลักฐานที่เกี่ยวข้อง	การดำเนินงาน (มี / ไม่มี / NA)	หลักฐานที่เกี่ยวข้อง
<ul style="list-style-type: none"> <li>• เสนอผลิตภัณฑ์คุณภาพสูง กงทน ในราคาที่สมเหตุสมผล</li> </ul>				
(3) * จัดเตรียมข้อมูล <ul style="list-style-type: none"> <li>• ด้านวิทยาศาสตร์ที่สามารถสอบกลับในประเด็นด้านสิ่งแวดล้อมและสังคมซึ่งเชื่อมโยงกับการผลิต การจัดส่งผลิตภัณฑ์หรือบริการให้กับผู้บริโภค</li> <li>• ผลิตภัณฑ์และบริการโดยรวมถึงประสิทธิภาพแหล่งที่มาประสิทธิภาพการใช้พลังงาน (ถ้าทำได้) ส่วนประกอบหรือส่วนผสม รวมถึงการใช้วิธีตัดแปลงทางพันธุกรรม ผลกระทบต่อสุขภาพ สวัสดิภาพของสัตว์ การใช้งานอย่างปลอดภัย การบำรุงรักษา การจัดเก็บและกำจัดผลิตภัณฑ์</li> </ul>	มี	<ul style="list-style-type: none"> <li>- Certificate of analysis</li> <li>- ผลวิเคราะห์เคมีกลุ่ม RoHS</li> </ul>	มี	<ul style="list-style-type: none"> <li>- Certificate of analysis</li> <li>- ผลการวิเคราะห์เคมีกลุ่ม RoHS</li> </ul>



โครงการส่งเสริมอุตสาหกรรมให้มีการพัฒนาด้านความรับผิดชอบต่อสังคม  
(ภายใต้ค่าใช้จ่ายในการพัฒนาและถ่ายทอดเทคโนโลยีระบบผลิตสีเขียวให้เป็นมิตรกับสิ่งแวดล้อมและชุมชน)  
ปีงบประมาณ 2558



รายการทบทวน	การดำเนินงานที่ผ่านมา		การดำเนินงานปีปัจจุบัน	
	การดำเนินงาน (มี / ไม่มี / NA)	หลักฐานที่เกี่ยวข้อง	การดำเนินงาน (มี / ไม่มี / NA)	หลักฐานที่เกี่ยวข้อง
และบรรจุกัญชี				
(4) * ใช้ฉลากที่แสดงถึงการดูแลสิ่งแวดล้อม (Eco-label) * ประสิทธิภาพการใช้พลังงาน และคุณลักษณะของผลิตภัณฑ์และบริการที่เป็นประโยชน์ต่อสังคม	NA	- ปัจจุบันยังไม่มีการดำเนินการ	NA	- ปัจจุบันยังไม่มีการดำเนินการ
5. ประเด็นด้านผู้บริโภคที่ 4: การบริการ การสนับสนุน และการยุติข้อร้องเรียน ข้อโต้แย้งแก่ผู้บริโภค (Consumer service, support, and complaint and dispute resolution) 6. ผู้ประกอบการอุตสาหกรรมควร				
(1) * กำหนดมาตรการการป้องกันก่อนการเกิดข้อร้องเรียนของผู้บริโภค โดยการเสนอทางเลือกในการรับคืนผลิตภัณฑ์ภายในระยะเวลาที่กำหนด หรือแนวทางอื่นๆ ที่เหมาะสม	มี	- มีมาตรการเรียกคืนผลิตภัณฑ์ รวมถึงแนวปฏิบัติอื่นๆ ที่เกี่ยวข้อง ตามมาตรฐาน ISO9001:2008 ข้อ 8.3 d) - ขั้นตอนการรับข้อร้องเรียนและตอบสนองข้อร้องเรียน การรับ Claim ผลิตภัณฑ์ ตามมาตรฐาน ISO9001:2008 ข้อ 7.2.3 c	มี	- มีมาตรการเรียกคืนผลิตภัณฑ์ รวมถึงแนวปฏิบัติอื่นๆ ที่เกี่ยวข้องตามมาตรฐาน ISO9001:2008 ข้อ 8.3 d - ขั้นตอนการรับข้อร้องเรียน และตอบสนองข้อร้องเรียน การรับ Claim ผลิตภัณฑ์ ตามมาตรฐาน ISO9001:2008 ข้อ 7.2.3 c
(2) ทบทวนข้อร้องเรียนและปรับปรุงแนวปฏิบัติในการตอบสนองต่อข้อร้องเรียน	มี	- มีขั้นตอนการรับข้อร้องเรียน และตอบสนองข้อร้องเรียน การรับ Claim ผลิตภัณฑ์ ตามมาตรฐาน ISO9001:2008 ข้อ 7.2.3 c - มีขั้นตอนการปฏิบัติงาน	มี	- มีขั้นตอนการรับข้อร้องเรียน และตอบสนองข้อร้องเรียน การรับ Claim ผลิตภัณฑ์ ตามมาตรฐาน ISO9001:2008 ข้อ 7.2.3 c



โครงการส่งเสริมอุตสาหกรรมให้มีการพัฒนาด้านความรับผิดชอบต่อสังคม  
(ภายใต้ค่าใช้จ่ายในการพัฒนาและถ่ายทอดเทคโนโลยีระบบผลิตสีเขียวให้เป็นมิตรกับสิ่งแวดล้อมและชุมชน)  
ปีงบประมาณ 2558



รายการทบทวน	การดำเนินงานที่ผ่านมา		การดำเนินงานปัจจุบัน	
	การดำเนินงาน (มี / ไม่มี / NA)	หลักฐานที่เกี่ยวข้อง	การดำเนินงาน (มี / ไม่มี / NA)	หลักฐานที่เกี่ยวข้อง
		(Procedure) : เรื่องการแก้ไขและการป้องกัน - การประชุมทบทวนฝ่ายบริหาร ISO9001:2008 ข้อ 5.6.2 b Customer Feedback		- มีขั้นตอนการปฏิบัติงาน (Procedure) : เรื่องการแก้ไขและการป้องกัน - การประชุมทบทวนฝ่ายบริหาร ISO9001:2008 ข้อ 5.6.2 b Customer Feedback
(3) )* * เสนอการรับประกันที่มากกว่าระยะเวลาการรับประกันตามที่กฎหมายกำหนดไว้และเหมาะสมกับอายุของผลิตภัณฑ์	มี	- เนื่องจากผลิตภัณฑ์ของบริษัทไม่มีกฎหมายที่เกี่ยวข้องกำหนดว่าต้องมีการรับประกัน แต่บริษัทเปิดโอกาสให้ลูกค้าสามารถเคลมหรือขอเปลี่ยนสินค้าได้ - มีการปฏิบัติตาม PL Law	มี	- เนื่องจากผลิตภัณฑ์ของบริษัทไม่มีกฎหมายที่เกี่ยวข้องกำหนดว่าต้องมีการรับประกัน แต่บริษัทเปิดโอกาสให้ลูกค้าสามารถเคลมหรือขอเปลี่ยนสินค้าได้ - มีการปฏิบัติตาม PL Law
(4) )* สื่อสารกับผู้บริโภคอย่างชัดเจนเรื่องบริการหลังการขาย และการสนับสนุนต่างๆ รวมทั้งการระงับข้อพิพาทและกลไกการชดเชย	มี	- ช่องทางการสื่อสารในการบริการหลังการขายและกลไกการชดเชย ที่ผู้บริโภคเข้าถึงง่ายและรวดเร็ว เช่น Website www.cbact.co.th และ E-mail	มี	- ช่องทางการสื่อสารในบริการหลังการขายและกลไกการชดเชย ที่ผู้บริโภคเข้าถึงง่ายและรวดเร็ว เช่น website www.cbact.co.th และ E-mail
(5) )* กำหนดแนวปฏิบัติในการสนับสนุนและการให้คำแนะนำแก่ผู้บริโภคในด้านบริการ รวมถึงการยุติข้อร้องเรียน ข้อโต้แย้ง การชดเชย ซึ่งสอดคล้องกับมาตรฐานของประเทศหรือสากล โดยไม่มีการเรียกเก็บค่าใช้จ่ายกับผู้บริโภค	มี	- มีมาตรการเรียกคืนผลิตภัณฑ์ รวมถึงแนวปฏิบัติอื่นๆ ที่เกี่ยวข้อง ตามมาตรฐาน ISO9001:2008 ข้อ 8.3 d) - ขั้นตอนการรับข้อร้องเรียนและตอบสนองข้อร้องเรียน การรับ Claim ผลิตภัณฑ์ ตามมาตรฐาน ISO9001:2008 ข้อ 7.2.3 c	มี	- มีมาตรการเรียกคืนผลิตภัณฑ์ รวมถึงแนวปฏิบัติอื่นๆ ที่เกี่ยวข้องตามมาตรฐาน ISO9001:2008 ข้อ 8.3 d) - ขั้นตอนการรับข้อร้องเรียน และตอบสนองข้อร้องเรียน การรับ Claim ผลิตภัณฑ์ ตามมาตรฐาน ISO9001:2008 ข้อ



โครงการส่งเสริมอุตสาหกรรมให้มีการพัฒนาด้านความรับผิดชอบต่อสังคม  
(ภายใต้ค่าใช้จ่ายในการพัฒนาและถ่ายทอดเทคโนโลยีระบบผลิตสีเขียวให้เป็นมิตรกับสิ่งแวดล้อมและชุมชน)  
ปีงบประมาณ 2558



รายการทบทวน	การดำเนินงานที่ผ่านมา		การดำเนินงานปัจจุบัน	
	การดำเนินงาน (มี / ไม่มี / NA)	หลักฐานที่เกี่ยวข้อง	การดำเนินงาน (มี / ไม่มี / NA)	หลักฐานที่เกี่ยวข้อง
และไม่ขัดขวางการทางสิทธิ์ตามกฎหมายผู้บริโภค				7.2.3 c
(6)* เสนอการบำรุงรักษาหรือการซ่อมแซมในราคาที่สมเหตุสมผล และมีสถานที่ตั้งสะดวกต่อการให้บริการ	มี	-แต่บริษัทเปิดโอกาสให้ลูกค้าสามารถเคลมหรือขอเปลี่ยนสินค้าได้ หรือตรวจเช็ค 100% และ recall ผลิตภัณฑ์กลับ หรือนำไปเปลี่ยน	มี	-แต่บริษัทเปิดโอกาสให้ลูกค้าสามารถเคลมหรือขอเปลี่ยนสินค้าได้ หรือตรวจเช็ค 100% และ recall ผลิตภัณฑ์กลับ หรือนำไปเปลี่ยน
<b>5. ประเด็นด้านผู้บริโภคที่ 5: การปกป้องข้อมูลและความเป็นส่วนตัวของผู้บริโภค (Consumer data protection and privacy)</b>				
<b>6. การปกป้องข้อมูลส่วนบุคคล และป้องกัน</b>				
<b>5 การละเมิดสิทธิส่วนบุคคล ผู้ประกอบการอุตสาหกรรม ควรปฏิบัติดังนี้</b>				
(1) การปกป้องข้อมูลส่วนบุคคล และป้องกันการละเมิดสิทธิส่วนบุคคล ผู้ประกอบการอุตสาหกรรม ควรกำหนดแนวปฏิบัติที่แสดงถึงและเคารพต่อข้อมูลส่วนบุคคล และการใช้ข้อมูลส่วนบุคคลของผู้บริโภค ที่ครอบคลุมถึง <ul style="list-style-type: none"><li>การไม่ใช่ข้อมูลของผู้บริโภค เพื่อวัตถุประสงค์ทางการตลาด โดยการให้ข้อเสนอพิเศษผูกพันในสัญญา โดยที่</li></ul>	มี	- จรรยาบรรณธุรกิจ( Code of Conduct :COC) เกี่ยวกับการรักษาความลับของผู้บริโภคข้อ 3.4 จรรยาบรรณว่าด้วยการรักษาความลับการเก็บรักษาข้อมูล และใช้ข้อมูลภายใน - สัญญารักษาความลับระหว่าง ซี.บี.แทคกับลูกค้า เช่น พานาโซนิค ไคกัน มิทซูบิชิ เป็นต้น - มีการดำเนินการตามระบบ ISO 9001:2008 ข้อ 7.5.4 Customer property	มี	- จรรยาบรรณธุรกิจ( Code of Conduct :COC) เกี่ยวกับการรักษาความลับของผู้บริโภคข้อ 3.4 จรรยาบรรณว่าด้วยการรักษาความลับการเก็บรักษาข้อมูล และใช้ข้อมูลภายใน - สัญญารักษาความลับระหว่าง ซี.บี.แทคกับลูกค้า เช่น พานาโซนิค ไคกัน มิทซูบิชิ เป็นต้น - มีการดำเนินการตามระบบ ISO 9001:2008 ข้อ 7.5.4 Customer property



โครงการส่งเสริมอุตสาหกรรมให้มีการพัฒนาด้านความรับผิดชอบต่อสังคม  
(ภายใต้ค่าใช้จ่ายในการพัฒนาและถ่ายทอดเทคโนโลยีระบบผลิตสีเขียวให้เป็นมิตรกับสิ่งแวดล้อมและชุมชน)  
ปีงบประมาณ 2558



รายการทบทวน	การดำเนินงานที่ผ่านมา		การดำเนินงานปัจจุบัน	
	การดำเนินงาน (มี / ไม่มี / NA)	หลักฐานที่เกี่ยวข้อง	การดำเนินงาน (มี / ไม่มี / NA)	หลักฐานที่เกี่ยวข้อง
<p>ผู้บริโภคไม่ต้องการ</p> <ul style="list-style-type: none"> <li>• การได้มาของข้อมูลต้องถูกต้องตามกฎหมายและเป็นธรรม</li> <li>• การกำหนดวัตถุประสงค์ในการเก็บข้อมูลส่วนบุคคลอย่างชัดเจน ทั้งก่อนหรือในระหว่างการจัดเก็บข้อมูล</li> <li>• การไม่เปิดเผยข้อมูลส่วนบุคคลของผู้บริโภคหรือนำไปใช้ในวัตถุประสงค์อื่นนอกเหนือจากที่ระบุยกเว้นได้รับการยินยอมจากผู้บริโภคหรือเมื่อมีการร้องขอจากกระบวนการทางกฎหมาย</li> <li>• การจัดให้ผู้บริโภคมีสิทธิที่จะทวนสอบข้อมูลของตนที่ให้ไว้และมีสิทธิที่จะคัดค้านข้อมูลเหล่านี้ตามที่กฎหมายกำหนด หากการคัดค้านเป็นผล</li> </ul>				



โครงการส่งเสริมอุตสาหกรรมให้มีการพัฒนาด้านความรับผิดชอบต่อสังคม  
(ภายใต้ค่าใช้จ่ายในการพัฒนาและถ่ายทอดเทคโนโลยีระบบผลิตสีเขียวให้เป็นมิตรกับสิ่งแวดล้อมและชุมชน)  
ปีงบประมาณ 2558



รายการทบทวน	การดำเนินงานที่ผ่านมา		การดำเนินงานปัจจุบัน	
	การดำเนินงาน (มี / ไม่มี / NA)	หลักฐานที่เกี่ยวข้อง	การดำเนินงาน (มี / ไม่มี / NA)	หลักฐานที่เกี่ยวข้อง
<p>ข้อมูลต้องได้รับการลบทิ้งหรือได้รับการแก้ไขตามความเหมาะสม</p> <ul style="list-style-type: none"> <li>การกำหนดมาตรการปกป้อง เพื่อรักษาความปลอดภัยข้อมูลส่วนบุคคลของผู้บริโภคที่เพียงพอ</li> <li>การเปิดเผยรายชื่อ และสถานที่ปฏิบัติงานของบุคคลที่มีหน้าที่ในการปกป้องข้อมูลส่วนบุคคลขององค์กร (บางครั้งเรียกผู้เก็บข้อมูล) และถือให้บุคคลนี้เป็นผู้รับผิดชอบในการปฏิบัติตามมาตรการข้างต้น และกฎหมายที่เกี่ยวข้อง</li> </ul>				
5. ประเด็นด้านผู้บริโภคที่ 6: การเข้าถึงบริการที่จำเป็น (Access to essential services) ผู้ประกอบการอุตสาหกรรมที่ให้บริการที่จำเป็นควร				
6.6				





โครงการส่งเสริมอุตสาหกรรมให้มีการพัฒนาด้านความรับผิดชอบต่อสังคม  
(ภายใต้ค่าใช้จ่ายในการพัฒนาและถ่ายทอดเทคโนโลยีระบบผลิตสีเขียวให้เป็นมิตรกับสิ่งแวดล้อมและชุมชน)  
ปีงบประมาณ 2558



รายการทบทวน	การดำเนินงานที่ผ่านมา		การดำเนินงานปัจจุบัน	
	การดำเนินงาน (มี / ไม่มี / NA)	หลักฐานที่เกี่ยวข้อง	การดำเนินงาน (มี / ไม่มี / NA)	หลักฐานที่เกี่ยวข้อง
(1) ) ไม่ตัดบริการที่จำเป็นในกรณีและผู้บริโภคยังไม่ได้ชำระค่าใช้จ่าย โดยไม่ให้โอกาสผู้บริโภคในการหาเงินมาชำระตามระยะเวลาที่เหมาะสม และไม่ตัดการให้บริการรวมที่จะกระทบต่อผู้บริโภครายอื่น	NA	-ไม่เกี่ยวข้องกับธุรกิจของบริษัท เนื่องจากผลิตภัณฑ์ของเราเป็นผลิตภัณฑ์ที่ขายระหว่างบริษัทและบริษัท หรือองค์กรต่างๆ ไม่ใช้งานบริการด้านสาธารณูปโภค	NA	-ไม่เกี่ยวข้องกับธุรกิจของบริษัท เนื่องจากผลิตภัณฑ์ของเราเป็นผลิตภัณฑ์ที่ขายระหว่างบริษัท และบริษัท หรือองค์กรต่างๆ ไม่ใช้งานบริการด้านสาธารณูปโภค
(2) ) * กำหนดอัตราภาษี สำหรับจัดสรรเงินช่วยเหลือให้องค์กรที่ยังมีความต้องการโครงสร้างพื้นฐานนั้นไว้ในราคาและค่าธรรมเนียมของการให้บริการ	NA	-ไม่เกี่ยวข้องกับธุรกิจของบริษัท เนื่องจากผลิตภัณฑ์ของเราเป็นผลิตภัณฑ์ที่ขายระหว่างบริษัทและบริษัท หรือองค์กรต่างๆ ไม่ใช้งานบริการด้านสาธารณูปโภค	NA	-ไม่เกี่ยวข้องกับธุรกิจของบริษัท เนื่องจากผลิตภัณฑ์ของเราเป็นผลิตภัณฑ์ที่ขายระหว่างบริษัท และบริษัท หรือองค์กรต่างๆ ไม่ใช้งานบริการด้านสาธารณูปโภค
(3) ) ดำเนินงานด้วยความโปร่งใส โดยการเตรียมข้อมูลที่เกี่ยวข้องในการกำหนดราคาและค่าธรรมเนียมอื่นๆ	NA	-ไม่เกี่ยวข้องกับธุรกิจของบริษัท เนื่องจากผลิตภัณฑ์ของเราเป็นผลิตภัณฑ์ที่ขายระหว่างบริษัทและบริษัท หรือองค์กรต่างๆ ไม่ใช้งานบริการด้านสาธารณูปโภค	NA	-ไม่เกี่ยวข้องกับธุรกิจของบริษัท เนื่องจากผลิตภัณฑ์ของเราเป็นผลิตภัณฑ์ที่ขายระหว่างบริษัท และบริษัท หรือองค์กรต่างๆ ไม่ใช้งานบริการด้านสาธารณูปโภค
(4) ) ขยายพื้นที่และจัดเตรียมการให้บริการที่มีคุณภาพ และเท่าเทียมกัน โดยไม่มีการเลือกปฏิบัติกับผู้บริโภค	NA	-ไม่เกี่ยวข้องกับธุรกิจของบริษัท เนื่องจากผลิตภัณฑ์ของเราเป็นผลิตภัณฑ์ที่ขายระหว่างบริษัทและบริษัท หรือองค์กรต่างๆ ไม่ใช้งานบริการด้านสาธารณูปโภค	NA	-ไม่เกี่ยวข้องกับธุรกิจของบริษัท เนื่องจากผลิตภัณฑ์ของเราเป็นผลิตภัณฑ์ที่ขายระหว่างบริษัท และบริษัท หรือองค์กรต่างๆ ไม่ใช้งานบริการด้านสาธารณูปโภค
(5) ) ให้บริการผู้บริโภคอย่างเท่าเทียมกัน โดยเฉพาะกรณีที่	NA	-ไม่เกี่ยวข้องกับธุรกิจของบริษัท เนื่องจากผลิตภัณฑ์ของเราเป็น	NA	-ไม่เกี่ยวข้องกับธุรกิจของบริษัท เนื่องจากผลิตภัณฑ์ของเรา



โครงการส่งเสริมอุตสาหกรรมให้มีการพัฒนาด้านความรับผิดชอบต่อสังคม  
(ภายใต้ค่าใช้จ่ายในการพัฒนาและถ่ายทอดเทคโนโลยีระบบผลิตสีเขียวให้เป็นมิตรกับสิ่งแวดล้อมและชุมชน)  
ปีงบประมาณ 2558



รายการทบทวน	การดำเนินงานที่ผ่านมา		การดำเนินงานปัจจุบัน	
	การดำเนินงาน (มี / ไม่มี / NA)	หลักฐานที่เกี่ยวข้อง	การดำเนินงาน (มี / ไม่มี / NA)	หลักฐานที่เกี่ยวข้อง
มีการลดการผลิตหรือหยุดชั่วคราว ไม่ควรมีการเลือกปฏิบัติต่อกลุ่มผู้บริโภคกลุ่มใดกลุ่มหนึ่ง		ผลิตภัณฑ์ที่ขายระหว่างบริษัทและบริษัท หรือองค์กรต่าง ๆ ไม่ใช้งานบริการด้านสาธารณูปโภค		เราเป็นผลิตภัณฑ์ที่ขายระหว่างบริษัท และบริษัท หรือองค์กรต่าง ๆ ไม่ใช้งานบริการด้านสาธารณูปโภค
(6) บำรุงรักษาและปรับปรุงระบบอย่างต่อเนื่อง เพื่อช่วยป้องกันการหยุดชะงักในการให้บริการ	NA	-ไม่เกี่ยวข้องกับธุรกิจของบริษัท เนื่องจากผลิตภัณฑ์ของเราเป็นผลิตภัณฑ์ที่ขายระหว่างบริษัทและบริษัท หรือองค์กรต่าง ๆ ไม่ใช้งานบริการด้านสาธารณูปโภค	NA	-ไม่เกี่ยวข้องกับธุรกิจของบริษัท เนื่องจากผลิตภัณฑ์ของเราเป็นผลิตภัณฑ์ที่ขายระหว่างบริษัท และบริษัท หรือองค์กรต่าง ๆ ไม่ใช้งานบริการด้านสาธารณูปโภค
5. ประเด็นด้านผู้บริโภคที่ 7: การให้ความรู้และการสร้างความตระหนัก (Education and awareness)				
6. ผู้ประกอบการอุตสาหกรรม ควรมุ่งเน้นการให้ความรู้แก่ผู้บริโภค ในเรื่องที่เกี่ยวข้องกับกิจกรรม ผลิตภัณฑ์และการบริการ				
7. ต่างๆ ดังนี้				
(1) ข้อมูลเกี่ยวกับสุขภาพและความปลอดภัย รวมถึงอันตรายจากผลิตภัณฑ์	มี	- Inspection data sheet - Certificate of analysis - ฉลากสินค้า (Labeling) ของลูกค้า หรือ ของบริษัท - ผลวิเคราะห์เคมีกลุ่ม RoHs	มี	- Inspection data sheet - Certificate of analysis - ฉลากสินค้า (Labeling) ของลูกค้า หรือบริษัท - ผลการวิเคราะห์เคมีกลุ่ม RoHS
(2) ข้อมูลเกี่ยวกับกฎหมายและระเบียบที่เกี่ยวข้อง ช่องทางที่จะได้รับการชดเชย หน่วยงานราชการที่เกี่ยวข้อง และองค์กรคุ้มครองผู้บริโภค	มี	-ฉลาก ระบุ Web site / Call Center ในการสอบถามข้อมูลเพิ่มเติม / แจ้งปัญหาการใช้ผลิตภัณฑ์	มี	-ฉลาก ระบุ Web site / Call Center ในการสอบถามข้อมูลเพิ่มเติม / แจ้งปัญหาการใช้ผลิตภัณฑ์



โครงการส่งเสริมอุตสาหกรรมให้มีการพัฒนาด้านความรับผิดชอบต่อสังคม  
(ภายใต้ค่าใช้จ่ายในการพัฒนาและถ่ายทอดเทคโนโลยีระบบผลิตสีเขียวให้เป็นมิตรกับสิ่งแวดล้อมและชุมชน)  
ปีงบประมาณ 2558



รายการทบทวน	การดำเนินงานที่ผ่านมา		การดำเนินงานปัจจุบัน	
	การดำเนินงาน (มี / ไม่มี / NA)	หลักฐานที่เกี่ยวข้อง	การดำเนินงาน (มี / ไม่มี / NA)	หลักฐานที่เกี่ยวข้อง
(3) ผลิตผลิตภัณฑ์และบริการ รวมทั้งข้อมูลที่จัดเตรียมไว้ในคู่มือและขั้นตอนการใช้งาน	มี	- Inspection data sheet - Certificate of analysis - ฉลากสินค้า (Labeling) ของลูกค้า หรือ ของบริษัท - ผลวิเคราะห์เคมีกลุ่ม RoHs	มี	- Inspection data sheet - Certificate of analysis - ฉลากสินค้า (Labeling) ของลูกค้า หรือบริษัท - ผลการวิเคราะห์เคมีกลุ่ม RoHS
(4) ข้อมูลเกี่ยวกับน้ำหนักและหน่วยวัด ราคา คุณภาพ และเงื่อนไขของสินค้าและความพร้อมสำหรับการให้บริการที่จำเป็น	มี	- Inspection data sheet - Certificate of analysis - ฉลากสินค้า (Labeling) ของลูกค้า หรือ ของบริษัท - ผลวิเคราะห์เคมีกลุ่ม RoHs	มี	- Inspection data sheet - Certificate of analysis - ฉลากสินค้า (Labeling) ของลูกค้า หรือบริษัท - ผลการวิเคราะห์เคมีกลุ่ม RoHS
(5) ข้อมูลเกี่ยวกับความเสี่ยงที่เกี่ยวข้องกับการใช้งานและข้อควรระวังที่จำเป็นต่างๆ	มี	- Inspection data sheet - Certificate of analysis - ฉลากสินค้า (Labeling) ของลูกค้า หรือ ของบริษัท - ผลวิเคราะห์เคมีกลุ่ม RoHs	มี	- Inspection data sheet - Certificate of analysis - ฉลากสินค้า (Labeling) ของลูกค้า หรือบริษัท - ผลการวิเคราะห์เคมีกลุ่ม RoHS
(6) * ข้อมูลเกี่ยวกับการเงินและการลงทุน	มี	- รายงานประจำปี 2556 (Annual Report)	มี	- รายงานประจำปี 2557 (Annual Report)
(7) * ข้อมูลเกี่ยวกับการปกป้องสิ่งแวดล้อม	มี	- แผนงานด้านสิ่งแวดล้อม (Environmental Management Plan : EMP) - ผลการตรวจวัดด้านสิ่งแวดล้อม	มี	- แผนงานด้านสิ่งแวดล้อม (Environmental Management Plan : EMP) - ผลการตรวจวัดด้านสิ่งแวดล้อม



โครงการส่งเสริมอุตสาหกรรมให้มีการพัฒนาด้านความรับผิดชอบต่อสังคม  
(ภายใต้ค่าใช้จ่ายในการพัฒนาและถ่ายทอดเทคโนโลยีระบบผลิตสีเขียวให้เป็นมิตรกับสิ่งแวดล้อมและชุมชน)  
ปีงบประมาณ 2558



รายการทบทวน	การดำเนินงานที่ผ่านมา		การดำเนินงานปัจจุบัน	
	การดำเนินงาน (มี / ไม่มี / NA)	หลักฐานที่เกี่ยวข้อง	การดำเนินงาน (มี / ไม่มี / NA)	หลักฐานที่เกี่ยวข้อง
		- ผลวิเคราะห์ RoHS		- ผลการวิเคราะห์ RoHS
(8) *) ข้อมูลเกี่ยวกับการใช้ วัตถุดิบ พลังงานและน้ำ	มี	- สูตรการผลิต - เทคนิคการผลิต	มี	- สูตรการผลิต - เทคนิคการผลิต
(9) *) ข้อมูลเกี่ยวกับการบริโภค อย่างยั่งยืน	มี	- Inspection data sheet - Certificate of analysis - ฉลากสินค้า (Labeling) ของ ลูกค้า หรือ ของบริษัท - ผลวิเคราะห์เคมีกลุ่ม RoHS	มี	- Inspection data sheet - Certificate of analysis - ฉลากสินค้า (Labeling) ของ ลูกค้า หรือบริษัท - ผลวิเคราะห์เคมีกลุ่ม RoHS
(10) *) ข้อมูลเกี่ยวกับการกำจัด บรรจุภัณฑ์ ของเสียและ ผลิตภัณฑ์	มี	-บรรจุภัณฑ์ที่บริษัทใช้ได้แก่ ห่อ พลาสติก PE, PP และกล่อง กระดาษลูกฟูก ซึ่งเป็นวัสดุที่ นำไป recycle ได้ มีการให้ข้อมูล กับลูกค้าผ่านใบเสนอราคา , กล่องพลาสติกหมุนเวียน , ถุงผ้า หมุนเวียน	มี	-บรรจุภัณฑ์ที่บริษัทใช้ได้แก่ ห่อพลาสติก PE , PP และกล่อง กระดาษลูกฟูก ซึ่งเป็นวัสดุที่ นำไป Recycle ได้ มีการให้ ข้อมูลกับลูกค้าผ่านใบเสนอ ราคา , กล่องพลาสติกหมุนเวียน , ถุงผ้าหมุนเวียน



## 5.7 การมีส่วนร่วมและการพัฒนาชุมชน

### (Community involvement and development)

ปัจจุบันเป็นที่ยอมรับอย่างกว้างขวางว่า องค์กรควรมีความสัมพันธ์ที่ดีกับชุมชนในพื้นที่ดำเนินการ โดยความสัมพันธ์ดังกล่าวควรอยู่บนการมีส่วนร่วมของชุมชนในการสนับสนุนการพัฒนาชุมชน การมีส่วนร่วมของชุมชนทั้งในรูปแบบส่วนบุคคลหรือกลุ่มบุคคลดังกล่าว เพื่อสร้างความเข้มแข็งให้กับชุมชนและเป็นการสะท้อนการเสริมสร้างค่านิยมประชาธิปไตย รวมถึงสนับสนุนการแลกเปลี่ยนประสบการณ์ในการทำงานร่วมกัน

รายการทบทวน	การดำเนินงานที่ผ่านมา		การดำเนินงานในปีปัจจุบัน		
	การดำเนินงาน (มี / ไม่มี / NA)	หลักฐานที่เกี่ยวข้อง	การดำเนินงาน (มี / ไม่มี / NA)	หลักฐานที่เกี่ยวข้อง	
<b>5.7</b>	<b>ประเด็นการมีส่วนร่วมและการพัฒนาชุมชนที่ 1: การมีส่วนร่วมของชุมชน (Community involvement) ผู้ประกอบการ</b>				
<b>.1</b>	<b>อุตสาหกรรมควร</b>				
(1)	จัดให้มีตัวแทนขององค์กรเข้าปรึกษาหารือกับชุมชน เพื่อดำเนินกิจกรรมและการพัฒนาชุมชนร่วมกัน อย่างเป็นขั้นเป็นตอน และให้ความสนใจเป็นพิเศษ กับกลุ่มผู้ที่ต้องได้รับการดูแลเป็นพิเศษ กลุ่มผู้ถูกเลือกปฏิบัติ กลุ่มคนชายขอบ กลุ่มคนที่ถูกกีดกัน และกลุ่มคนที่ไม่มีความสามารถ	มี	- ประกาศแต่งตั้งผู้แทน หรือ คณะทำงานด้านชุมชน วันที่ 27 มิถุนายน 2557 - จัดให้มีตัวแทนบริษัทการสานเสวนาในโครงการชุมชน ชื่อ นายสุรัตน์ สุทธิพุ่ม และนางรสชรินทร์ ทองมาก	มี	- ประกาศแต่งตั้งผู้แทน หรือ คณะทำงานด้านชุมชน วันที่ 27 มิถุนายน 2557 - จัดให้มีตัวแทนบริษัทการสานเสวนาในโครงการชุมชน ชื่อ นายสุรัตน์ สุทธิพุ่ม และนางรสชรินทร์ ทองมาก
<b>หมายเหตุ:</b> กลุ่มคนชายขอบ หมายถึง บุคคลหรือกลุ่มคนที่สังคมไม่สนใจเหลียวแล ถูกทิ้งขว้างแปลกแยกจาก สังคมกระแสหลัก เช่น ชาวเขา ชนกลุ่มน้อย					
(2)	รวบรวมข้อมูลจากชุมชน ท้องถิ่นอย่างเหมาะสม ก่อนการดำเนินกิจกรรมในการพัฒนาร่วมกับชุมชน	มี	- การสานเสวนากับชุมชน ปี 2555 , 2556 , 2557	มี	- การสานเสวนากับชุมชนปี 2555 , 2556 , 2557, 2558



โครงการส่งเสริมอุตสาหกรรมให้มีการพัฒนาด้านความรับผิดชอบต่อสังคม  
(ภายใต้ค่าใช้จ่ายในการพัฒนาและถ่ายทอดเทคโนโลยีระบบผลิตสีเขียวให้เป็นมิตรกับสิ่งแวดล้อมและชุมชน)  
ปีงบประมาณ 2558



รายการทบทวน	การดำเนินงานที่ผ่านมา		การดำเนินงานในปีปัจจุบัน		
	การดำเนินงาน (มี / ไม่มี / NA)	หลักฐานที่เกี่ยวข้อง	การดำเนินงาน (มี / ไม่มี / NA)	หลักฐานที่เกี่ยวข้อง	
(3) สนับสนุนการจัดทำสารานุกรมสมบัติและพัฒนาชุมชนร่วมกับองค์กรต่างๆ ในท้องถิ่นอย่างเหมาะสม	มี	- แผนงานขับเคลื่อน (ไฟ สะท้อนแสง) - ศาลาประชาคม ซี.บี.แทค-วโรชา ร่วมใจพัฒนา - โครงการมารวบรวมหลังคาเขียว เพื่อเพื่อนพ้อง (ภาฯ) ยามยากกันเถอะ	มี	- โครงการโครงการเชิญชวนชุมชนมาร่วมกันเป็นจิตอาสา รวบรวมกล่องนม เพื่อจัดสร้างหลังคาเขียว เพื่อเพื่อนพ้อง (ภาฯ) ยามยากกันเถอะ	
(4) สนับสนุน ส่งเสริมให้ประชาชนเป็นอาสาสมัครบริการชุมชน	มี	- แผนขับเคลื่อน (ไฟ สะท้อนแสง) - ให้ความอนุเคราะห์สื่อสะท้อนแสง กระบองสะท้อนแสง - สนับสนุนการทำงานของ อสม.	มี	- แผนขับเคลื่อน (ไฟ สะท้อนแสง) - ให้ความอนุเคราะห์สื่อสะท้อนแสง กระบองสะท้อนแสง - สนับสนุนการทำงานของ อสม.	
(5) * จัดทำแผนงานการพัฒนาชุมชนที่มีการติดตาม และ ประเมินผล โดยแผนงานนั้นควรเคารพต่อสิทธิและความคิดเห็นของผู้อื่น พร้อมกับการรักษาผลประโยชน์ขององค์กร	มี	- สานเสวนา มาสู่การดำเนินโครงการมี แผนงานด้านชุมชน ปี 2557 ดังนี้ 1. โครงการศาลาประชาคม ซี.บี.แทค- วโรชา ร่วมใจพัฒนา 2. โครงการมารวบรวมหลังคาเขียว เพื่อเพื่อนพ้อง (ภาฯ) ยามยากกันเถอะ	มี	- สานเสวนา มาสู่การดำเนินโครงการมี แผนงานด้านชุมชน ปี 2558 ดังนี้ 1. โครงการเชิญชวนชุมชนมาร่วมกันเป็นจิตอาสา รวบรวมกล่องนม เพื่อจัดสร้างหลังคาเขียว เพื่อเพื่อนพ้อง (ภาฯ) ยามยากกันเถอะ	
5.7 .2	ประเด็นการมีส่วนร่วมและการพัฒนาชุมชนที่ 2: การศึกษาและวัฒนธรรม (Education and Culture) ผู้ประกอบการอุตสาหกรรมควร				
(1) **	ส่งเสริม สนับสนุน การศึกษา และเข้าร่วมในกิจกรรมเพื่อพัฒนาคุณภาพการศึกษาของคน	มี	- สนับสนุนอุปกรณ์การเรียน อุปกรณ์กีฬาให้กับนักเรียนในชุมชน	มี	- สนับสนุนอุปกรณ์การเรียน อุปกรณ์กีฬาให้กับนักเรียนในชุมชน





โครงการส่งเสริมอุตสาหกรรมให้มีการพัฒนาด้านความรับผิดชอบต่อสังคม  
(ภายใต้ค่าใช้จ่ายในการพัฒนาและถ่ายทอดเทคโนโลยีระบบผลิตสีเขียวให้เป็นมิตรกับสิ่งแวดล้อมและชุมชน)  
ปีงบประมาณ 2558



รายการทบทวน	การดำเนินงานที่ผ่านมา		การดำเนินงานในปีปัจจุบัน	
	การดำเนินงาน (มี / ไม่มี / NA)	หลักฐานที่เกี่ยวข้อง	การดำเนินงาน (มี / ไม่มี / NA)	หลักฐานที่เกี่ยวข้อง
ทุกระดับในท้องถิ่น				
(2) * ส่งเสริมการเรียนรู้สำหรับกลุ่มที่ต้องได้รับการดูแลเป็นพิเศษหรือกลุ่มผู้ถูกเลือกปฏิบัติ	มี	- โครงการที่สอนน้องคัดแยกขยะ ปี 2556 - โครงการประตुरะบายน้ำชุมชนวโรชา ปี 2556 - โครงการศาลาประชาคม ซี.บี.แทค-วโรชาร่วมใจพัฒนา	มี	-โครงการเชิญชวนชุมชนมาร่วมกันเป็นจิตอาสารวบรวมกล่องนม เพื่อจัดสร้างหลังคาเขียว เพื่อเพื่อนพ้อง (ภาฯ) ยามยากกันเถอะ
(3) * ส่งเสริมให้เด็กได้รับการศึกษาในระบบ	มี	- อาคารเรียน รร.บ้านราษฎร์ภักดี - อาคารเรียน ศูนย์พัฒนาเด็กเล็กบ้านทรายทอง - การสนับสนุนอุปกรณ์การเรียนและอุปกรณ์กีฬา ให้แก่นักเรียนในชุมชนเป็นประจำทุกปี	มี	- การสนับสนุนอุปกรณ์การเรียน และอุปกรณ์กีฬาให้แก่นักเรียนในชุมชนเป็นประจำทุกปี - มอบของขวัญวันเด็กให้กับโรงเรียน และชุมชนบริเวณใกล้เคียงกับบริษัท ดังนี้ 1. โรงเรียนคลองกันยา 2. โรงเรียนศูนย์พัฒนาเด็กเล็กบางบ่อ 3. โรงเรียนศูนย์พัฒนาเด็กเล็กสุคันธาवास 4. โรงเรียนสุคันธาवास 5. โรงเรียนวัดกาหลง 6. หมู่บ้านวโรชา 7. หมู่บ้านทรงไทย
(4) ส่งเสริมกิจกรรมทางวัฒนธรรมและ	มี	- ถวายเทียน 9 วัด เข้าพรรษา - ตักบาตรวันพ่อร่วมกับชุมชน	มี	- ถวายเทียน 9 วัด เข้าพรรษา - ตักบาตรวันพ่อวันแม่ร่วมกับ



โครงการส่งเสริมอุตสาหกรรมให้มีการพัฒนาด้านความรับผิดชอบต่อสังคม  
(ภายใต้ค่าใช้จ่ายในการพัฒนาและถ่ายทอดเทคโนโลยีระบบผลิตสีเขียวให้เป็นมิตรกับสิ่งแวดล้อมและชุมชน)  
ปีงบประมาณ 2558



รายการทบทวน	การดำเนินงานที่ผ่านมา		การดำเนินงานในปีปัจจุบัน	
	การดำเนินงาน (มี / ไม่มี / NA)	หลักฐานที่เกี่ยวข้อง	การดำเนินงาน (มี / ไม่มี / NA)	หลักฐานที่เกี่ยวข้อง
ขนบธรรมเนียมประเพณีในท้องถิ่น		- ร่วมงานจัดขนมเลี้ยงเด็กกับชุมชน - จัดขนม อุปกรณ์การเรียน ร่วมงานวันเด็ก		ชุมชน - ร่วมงานจัดขนมเลี้ยงเด็กกับชุมชน - จัดขนม อุปกรณ์การเรียน ร่วมงานวันเด็ก
(5) * เผยแพร่ความรู้ด้านสิทธิมนุษยชนให้กับชุมชน	มี	- บอร์ดให้ความรู้เรื่องสิทธิมนุษยชนที่โรงเรียน (ภาพถ่าย)	มี	- บอร์ดให้ความรู้เรื่องสิทธิมนุษยชนที่โรงเรียน - บอร์ดให้ความรู้เรื่องสิทธิมนุษยชนที่ชุมชน วโรชา
(6) ช่วยอนุรักษ์และปกป้องมรดกทางวัฒนธรรม โดยเฉพาะในพื้นที่ที่การดำเนินการขององค์กรส่งผลกระทบ	มี	- โครงการ 5ศ กวาดลานวัด วัด หงส์ทอง - ร่วมประเพณีโยนบัว งานหลวงพ่อบานประจำปี	มี	- โครงการ 5ศ กวาดลานวัด วัดทองนพคุณ (บางแสม) จ. ฉะเชิงเทรา - ร่วมประเพณีโยนบัว งานหลวงพ่อบานประจำปี
(7) * ส่งเสริมการใช้ภูมิปัญญาท้องถิ่นหรือเทคโนโลยีของชุมชน	มี	- ผลิตสบู่ – อาหารกลางวันพนักงาน - สอนการทำน้ำยาล้างจาน กลุ่มแม่บ้านชุมชนทับทอง	มี	- ผลิตสบู่ – อาหารกลางวันพนักงาน - สอนการทำน้ำยาล้างจาน กลุ่มแม่บ้านชุมชน วโรชา
<b>5.7</b>	<b>ประเด็นการมีส่วนร่วมและการพัฒนาชุมชนที่ 3: การสร้างงานและการพัฒนาทักษะ (Employment creation and skills development) ผู้ประกอบการอุตสาหกรรมควร</b>			
<b>.3</b>				
(1) ** วิเคราะห์ผลกระทบของการตัดสินใจในการลงทุนที่เกี่ยวข้องกับการสร้างงานในชุมชน และดำเนินการลงทุนเพื่อบรรเทาความยากจนผ่านการสร้างงาน	มี	- รายงานการจ้างงานนอกให้ชุมชนมีงานทำอยู่ที่บ้าน กับการจ้างแรงงานภายใน	มี	- รายงานวิเคราะห์เกี่ยวกับการจ้างงานนอกให้ชุมชนมีงานทำอยู่ที่บ้าน กับการจ้างแรงงานภายใน



โครงการส่งเสริมอุตสาหกรรมให้มีการพัฒนาด้านความรับผิดชอบต่อสังคม  
(ภายใต้ค่าใช้จ่ายในการพัฒนาและถ่ายทอดเทคโนโลยีระบบผลิตสีเขียวให้เป็นมิตรกับสิ่งแวดล้อมและชุมชน)  
ปีงบประมาณ 2558



รายการทบทวน	การดำเนินงานที่ผ่านมา		การดำเนินงานในปีปัจจุบัน	
	การดำเนินงาน (มี / ไม่มี / NA)	หลักฐานที่เกี่ยวข้อง	การดำเนินงาน (มี / ไม่มี / NA)	หลักฐานที่เกี่ยวข้อง
(2) ** พิจารณาการเลือกใช้เทคโนโลยีที่ก่อให้เกิดการจ้างงานสูงสุด และมีความคุ้มค่าในเชิงเศรษฐกิจระยะยาว	ไม่มี		ไม่มี	
(3) ** พิจารณาผลกระทบทั้งภายในและภายนอกองค์กรจากการตัดสินใจในการจ้างผู้รับเหมาช่วงหรือจากหน่วยงานภายนอก	ไม่มี		ไม่มี	
(4) ** พิจารณาประโยชน์ของการสร้างงาน โดยการจ้างเป็นลูกจ้างประจำแทนลูกจ้างชั่วคราว	มี	-การปรับเปลี่ยนจากลูกจ้างรายวันเป็นรายเดือน	มี	-การปรับสภาพการจ้างจากรายวันเป็นรายเดือน
(5) ** มีส่วนร่วมในการวางแผนการฝึกงาน การเรียนรู้ตลอดชีวิต และรับรองการพัฒนาทักษะ ทั้งในระดับท้องถิ่นและระดับประเทศ โดยให้ความสำคัญกับกลุ่มผู้ด้อยโอกาส	มี	- ประกาศรับบุตร หลานพนักงานเข้ามาฝึกงานในช่วงปิดเทอม (และมีรายได้) - การให้ความร่วมมือกับสถานศึกษาต่าง ๆ ในการให้โอกาสได้มาฝึกงานในส่วนงานต่าง ๆ ของบริษัท	มี	- ประกาศรับบุตรหลานพนักงานเข้ามาฝึกงานในช่วงปิดเทอม (และมีรายได้) - การให้ความร่วมมือกับสถานศึกษาต่าง ๆ ในการให้โอกาสได้มาฝึกงานในส่วนงานต่าง ๆ ของบริษัท
(6) * ร่วมกับองค์กรอื่นในชุมชน ในการพัฒนาและปรับปรุงแผนงานพัฒนาทักษะสำหรับชุมชนที่ขาด	มี	-ร่วมกับชุมชนทับทองพัฒนาทักษะในการผลิตฟองน้ำล้างจานและน้ำยาล้างจาน	มี	-ร่วมกับชุมชนวโรชาพัฒนาทักษะในการผลิตฟองน้ำล้างจานและน้ำยาล้างจาน



โครงการส่งเสริมอุตสาหกรรมให้มีการพัฒนาด้านความรับผิดชอบต่อสังคม  
(ภายใต้ค่าใช้จ่ายในการพัฒนาและถ่ายทอดเทคโนโลยีระบบผลิตสีเขียวให้เป็นมิตรกับสิ่งแวดล้อมและชุมชน)  
ปีงบประมาณ 2558



รายการทบทวน	การดำเนินงานที่ผ่านมา		การดำเนินงานในปีปัจจุบัน	
	การดำเนินงาน (มี / ไม่มี / NA)	หลักฐานที่เกี่ยวข้อง	การดำเนินงาน (มี / ไม่มี / NA)	หลักฐานที่เกี่ยวข้อง
แกลน				
(7) จ้างงานและสร้างศักยภาพให้กับกลุ่มคนที่ต้องได้รับการดูแลเป็นพิเศษเท่าที่จะทำได้	มี	- จ้างคนพิการเข้าทำงาน - กลุ่มแม่บ้านรับงานจากบริษัทไปทำ ได้แก่ งานตัดเย็บกระเป๋า	มี	- จ้างคนพิการเข้าทำงาน - กลุ่มแม่บ้านรับงานจากบริษัทไปทำ ได้แก่ งานตัดเย็บกระเป๋า
(8) ส่งเสริมทักษะของชุมชนให้สอดคล้องกับความต้องการจัดซื้อ จัดจ้างขององค์กร	มี	-กลุ่มแม่บ้านรับงานจากบริษัทไปทำ ได้แก่ งานตัดเย็บกระเป๋า	มี	-กลุ่มแม่บ้านรับงานจากบริษัทไปทำ ได้แก่ งานตัดเย็บกระเป๋า - อบรมขับขีพลดอคภัยให้กับมอเตอร์ไซค์รับจ้างเพื่อให้พนักงานได้รับความปลอดภัยในการใช้บริการ
<b>5.7 ประเด็นการมีส่วนร่วมและการพัฒนาชุมชนที่ 4: การพัฒนาและเข้าถึงเทคโนโลยี (Technology development and access)</b>				
<b>.4 ผู้ประกอบการอุตสาหกรรมควรพัฒนาเทคโนโลยีของชุมชน โดย</b>				
(1) ส่งเสริมการเข้าถึงเทคโนโลยีที่สามารถช่วยแก้ปัญหาสังคมและสิ่งแวดล้อมในชุมชน	มี	- ประดูระบายน้ำ โครงการซีบีแทค – วโรชาร่วมใจพัฒนา - โครงการที่สอนน้องคัดแยกขยะ - โครงการมารวบรวมหลังคาเขียวเพื่อเพื่อนพ้อง (ภาฯ) ยามยากกันเถอะ	มี	- โครงการเชิญชวนชุมชนมาร่วมกันเป็นจิตอาสารวบรวมกล่องนม เพื่อจัดสร้างหลังคาเขียว เพื่อเพื่อนพ้อง (ภาฯ) ยามยากกันเถอะ
(2) สนับสนุน ส่งเสริมการพัฒนาเทคโนโลยีต้นทุนต่ำที่สามารถทำซ้ำได้ง่ายและช่วยก่อให้เกิดรายได้ให้กับชุมชน	มี	-สอนทำฟองน้ำผ้าตาข่ายล้างภาชนะ (จากวัสดุเหลือใช้ในโรงงาน)	มี	- สอนทำฟองน้ำผ้าตาข่ายล้างภาชนะ (จากวัสดุเหลือใช้ในโรงงาน) - จัดบอร์ด และแผ่นพับความรู้ชุมชน ที่ศาลาประชาคม เรื่องการจดสิทธิบัตร , การจัดทำบัญชีครัวเรือน การค้นหา



โครงการส่งเสริมอุตสาหกรรมให้มีการพัฒนาด้านความรับผิดชอบต่อสังคม  
(ภายใต้ค่าใช้จ่ายในการพัฒนาและถ่ายทอดเทคโนโลยีระบบผลิตสีเขียวให้เป็นมิตรกับสิ่งแวดล้อมและชุมชน)  
ปีงบประมาณ 2558



รายการทบทวน	การดำเนินงานที่ผ่านมา		การดำเนินงานในปีปัจจุบัน	
	การดำเนินงาน (มี / ไม่มี / NA)	หลักฐานที่เกี่ยวข้อง	การดำเนินงาน (มี / ไม่มี / NA)	หลักฐานที่เกี่ยวข้อง
				ความรู้ด้วย google
(3) * สนับสนุน ส่งเสริมการ พัฒนาองค์ความรู้ ภูมิ ปัญญา และเทคโนโลยี ของชุมชนที่มีศักยภาพใน เชิงเศรษฐกิจ ไปพร้อมกับการ ปกป้องสิทธิของ ชุมชนเหล่านั้น	มี	-อบรมความรู้เรื่องการจด สิทธิบัตรให้แก่กลุ่มโอ ทอปของชุมชน  -สอนการทำน้ำยาล้างจานให้ ชุมชนทับทองและแนะนำการจด ทะเบียนผลิตภัณฑ์ชุมชน	มี	-อบรมความรู้เรื่องการจด สิทธิบัตรให้แก่กลุ่มโอทอปของ ชุมชน  - สอนการทำน้ำยาล้างจานให้ ชุมชนทับทองและแนะนำการ จดทะเบียนผลิตภัณฑ์ชุมชน
(4) ** ร่วมมือกับ สถาบันการศึกษาห้อง ปฏิบัติการวิจัย หรือ องค์กรอื่นๆ ในท้องถิ่น เพื่อการพัฒนา ด้านวิทยาศาสตร์และ เทคโนโลยีร่วมกับคู่ค้า ท้องถิ่น และจ้างคนใน ท้องถิ่นเข้าทำงานดังกล่าว	มี	- ร่วมกับมหาวิทยาลัยเกษม บัณฑิต นำเศษวัสดุเหลือใช้ (Felt) ไปวิจัยทำวัสดุกันความร้อน  - ร่วมกับมหาวิทยาลัยหัวเฉียว เฉลิมพระเกียรติ  ในการให้สถานประกอบการเป็น สถานที่ฝึกงานของนักศึกษา สาขาเจ้าหน้าที่ความปลอดภัย ระดับวิชาชีพ	มี	-ร่วมกับชุมชนในท้องถิ่นให้ นักศึกษา สาขาช่างไฟฟ้า ช่าง กล มาฝึกงานกับแผนกซ่อม บำรุง ช่วงปิดภาคเรียน
(5) ** ยินยอมให้มีการถ่ายทอด และเผยแพร่เทคโนโลยี ซึ่งมีความเป็นไปได้ทาง เศรษฐกิจให้กับชุมชน โดยกำหนดเงื่อนไขการใช้ ประโยชน์จากเทคโนโลยี เงื่อนไขด้านลิขสิทธิ์อย่าง เหมาะสม และเพิ่มขีด	ไม่ มี		มี	-มีการจัดบอร์ดให้ความรู้กับ ชุมชนในการจดสิทธิบัตรและ กฎหมายลิขสิทธิ์ ที่โรงเรียนวัด บางบ่อและศาลาประชาคม ซี บีแทค-วโรชา ร่วมใจพัฒนา



โครงการส่งเสริมอุตสาหกรรมให้มีการพัฒนาด้านความรับผิดชอบต่อสังคม  
(ภายใต้ค่าใช้จ่ายในการพัฒนาและถ่ายทอดเทคโนโลยีระบบผลิตสีเขียวให้เป็นมิตรกับสิ่งแวดล้อมและชุมชน)  
ปีงบประมาณ 2558



รายการทบทวน	การดำเนินงานที่ผ่านมา		การดำเนินงานในปีปัจจุบัน	
	การดำเนินงาน (มี / ไม่มี / NA)	หลักฐานที่เกี่ยวข้อง	การดำเนินงาน (มี / ไม่มี / NA)	หลักฐานที่เกี่ยวข้อง
ความสามารถของชุมชนในการจัดการเทคโนโลยีนั้นได้ด้วยตนเอง				
<b>5.7.5</b>	<b>ประเด็นการมีส่วนร่วมและการพัฒนาชุมชนที่ 5: การสร้างรายได้และส่งเสริมเศรษฐกิจชุมชน (Wealth and income creation)</b>			
	<b>ผู้ประกอบการอุตสาหกรรมควร</b>			
(1) **	พิจารณาผลกระทบทางเศรษฐกิจและสังคม และการใช้ทรัพยากรพื้นฐานที่จำเป็นจากการย้ายเข้าหรือย้ายออกจากชุมชน	ไม่มี		ไม่มี
(2) **	สนับสนุนการดำเนินงานที่มีส่วนช่วยกระตุ้นให้เกิดความหลากหลายของกิจกรรมทางเศรษฐกิจที่มีอยู่ในชุมชน	ไม่มี		ไม่มี
(3)	พิจารณาให้สิทธิพิเศษและพัฒนาศักยภาพ รวมถึงการเสริมสร้างความสามารถให้กับผู้ส่งมอบท้องถิ่น และให้ความสนใจเป็นพิเศษต่อกลุ่มผู้ค้าโอกาสในชุมชน	มี	- ทะเบียนรายชื่อผู้ส่งมอบท้องถิ่น - ทะเบียนรายชื่อกลุ่มแม่บ้านรับงานจ้างทำภายนอก	มี - ทะเบียนรายชื่อผู้ส่งมอบท้องถิ่น - ทะเบียนรายชื่อกลุ่มแม่บ้านรับงานจ้างทำภายนอก
(4) **	พิจารณาช่วยให้การดำเนินงานขององค์กรอื่นเป็นไปตามกฎหมาย	มี	- อบรมการปฏิบัติตาม ISO14001 และ TIS 18001 ให้กับ Suppliers - อบรมความรู้ PL Law ให้กับ Suppliers	มี - อบรมการปฏิบัติตาม ISO14001 และ TIS18001 ให้กับ Suppliers - อบรมความรู้ PL Law ให้กับ Suppliers





โครงการส่งเสริมอุตสาหกรรมให้มีการพัฒนาด้านความรับผิดชอบต่อสังคม  
(ภายใต้ค่าใช้จ่ายในการพัฒนาและถ่ายทอดเทคโนโลยีระบบผลิตสีเขียวให้เป็นมิตรกับสิ่งแวดล้อมและชุมชน)  
ปีงบประมาณ 2558



รายการทบทวน	การดำเนินงานที่ผ่านมา		การดำเนินงานในปีปัจจุบัน	
	การดำเนินงาน (มี / ไม่มี / NA)	หลักฐานที่เกี่ยวข้อง	การดำเนินงาน (มี / ไม่มี / NA)	หลักฐานที่เกี่ยวข้อง
(5) ** ร่วมดำเนินกิจกรรมเชิงเศรษฐกิจกับองค์กรที่มี การพัฒนาน้อย ยกที่จะ ดำเนินการตามกฎหมาย ก็ ต่อเมื่อองค์กรดังกล่าวมี วัตถุประสงค์ที่จะช่วย บรรเทาความยากจน กิจกรรมขององค์กร เหล่านี้มีความสอดคล้อง กับหลักสิทธิมนุษยชน และมีความคาดหวังที่ สมเหตุสมผลว่า องค์กร เหล่านี้จะปรับตัวสู่การ ปฏิบัติภายใต้กรอบ กฎหมายที่เหมาะสม	มี	- ร่วมกับ อ.บ.ต บางเสาชง สอน การใช้ทำน้ำยาล้างจานให้กับกลุ่ม แม่บ้านชุมชนทับทองและวโรชา เพื่อสร้างรายได้ และลดรายจ่าย	มี	- สอนคนชุมชนต่างๆ ในการคิด แยกขยะเพื่อขายโดยจัดสร้าง ภาชนะรองรับพลาสติก ขวด แก้ว กระจ่าง ก่อถ่วงนม
(6) * สนับสนุนแผนงาน โครงการต่างๆ ในชุมชนที่ ดำเนินการโดยกลุ่มสตรี ผู้สูงอายุ คนพิการ ผู้ด้อยโอกาส ผู้ที่ต้อง ได้รับการดูแลเป็นพิเศษ อื่นๆ ในการสร้างธุรกิจ การเพิ่มประสิทธิภาพใน การผลิตเท่าที่สามารถทำ ได้	มี	- ให้กลุ่มสตรี คนสูงวัยรับงาน ไป ทำที่บ้าน	มี	- ให้กลุ่มสตรี คนสูงวัยรับงาน ไปทำที่บ้าน
(7) ส่งเสริมการใช้ทรัพยากร ที่ยั่งยืนอย่างมี ประสิทธิภาพ ครอบคลุม	มี	- นำเศษอาหารจากโรงอาหาร และพนักงานให้ชาวบ้านไปเลี้ยง ปลาในชุมชน	มี	- นำเศษอาหารจากโรงอาหาร และพนักงานให้ชาวบ้านไป เลี้ยงปลาในชุมชน



โครงการส่งเสริมอุตสาหกรรมให้มีการพัฒนาด้านความรับผิดชอบต่อสังคม  
(ภายใต้ค่าใช้จ่ายในการพัฒนาและถ่ายทอดเทคโนโลยีระบบผลิตสีเขียวให้เป็นมิตรกับสิ่งแวดล้อมและชุมชน)  
ปีงบประมาณ 2558



รายการทบทวน	การดำเนินงานที่ผ่านมา		การดำเนินงานในปีปัจจุบัน	
	การดำเนินงาน (มี / ไม่มี / NA)	หลักฐานที่เกี่ยวข้อง	การดำเนินงาน (มี / ไม่มี / NA)	หลักฐานที่เกี่ยวข้อง
ถึงการดูแลสิ่งแวดล้อมที่ดี				
(8) ** ช่วยให้ผู้ชมชนสามารถเข้าถึงกระบวนการจัดหาขององค์กรได้ง่าย รวมทั้งสร้างศักยภาพและให้ข้อมูลที่เป็นประโยชน์เพื่อเพิ่มโอกาสให้ผู้ชมชนสามารถพัฒนาผลิตภัณฑ์และบริการ ได้สอดคล้องกับข้อกำหนดขององค์กร	มี	- การให้งานจ้างทำภายนอกกับกลุ่มแม่บ้านในชุมชน - การสอนกลุ่มแม่บ้านทำฟองน้ำล้างจานจากวัสดุเหลือใช้ในโรงงาน	มี	-การให้งานจ้างทำภายนอกกับกลุ่มแม่บ้านในชุมชน -การสอนกลุ่มแม่บ้านทำฟองน้ำล้างจานจากวัสดุเหลือใช้ในโรงงาน
(9) ** สนับสนุนองค์กรหรือบุคคลที่นำผลิตภัณฑ์และบริการที่จำเป็นมาสู่ชุมชนทำให้เกิดการเชื่อมโยงตลาดท้องถิ่นกับเขตเมืองและส่งเสริมสวัสดิการชุมชนและการจ้างงาน	มี	-การให้ผู้จัดจำหน่ายผลิตภัณฑ์นมแอนดลิน เข้ามาให้บริการตรวจวัดมวลกระดูก และจำหน่ายผลิตภัณฑ์หน้าบริษัท	มี	-การให้ผู้จัดจำหน่ายผลิตภัณฑ์นมแอนดลิน เข้ามาให้บริการตรวจวัดมวลกระดูก และจำหน่ายผลิตภัณฑ์หน้าบริษัท
(10) ** ให้ความรู้แก่ชุมชนเกี่ยวกับการชำระภาษีอย่างถูกต้องตามกฎหมาย	มี	-ติดบอร์ดให้ความรู้เรื่องการชำระภาษีต่าง ๆ ในชุมชนวโรชา	มี	-ติดบอร์ดให้ความรู้เรื่องการชำระภาษีต่างๆ ในชุมชน
5.7 .6	ประเด็นการมีส่วนร่วมและการพัฒนาชุมชนที่ 6: สุขภาพ (Health) ผู้ประกอบการอุตสาหกรรมควร			
(1) ภาวะเสี่ยงหรือจัดผลกระทบด้านลบต่อสุขภาพ อันเกิดจากกระบวนการผลิต	มี	-การจัดหาอุปกรณ์ป้องกันส่วนบุคคล (PPE) ให้กับพนักงานที่ทำงานในจุดเสี่ยงสารเคมีอันตราย	มี	-การจัดหาอุปกรณ์ป้องกันส่วนบุคคล (PPE) ให้กับพนักงานที่ทำงานในจุดเสี่ยงสารเคมีอันตราย



โครงการส่งเสริมอุตสาหกรรมให้มีการพัฒนาด้านความรับผิดชอบต่อสังคม  
(ภายใต้ค่าใช้จ่ายในการพัฒนาและถ่ายทอดเทคโนโลยีระบบผลิตสีเขียวให้เป็นมิตรกับสิ่งแวดล้อมและชุมชน)  
ปีงบประมาณ 2558



รายการทบทวน	การดำเนินงานที่ผ่านมา		การดำเนินงานในปีปัจจุบัน	
	การดำเนินงาน (มี / ไม่มี / NA)	หลักฐานที่เกี่ยวข้อง	การดำเนินงาน (มี / ไม่มี / NA)	หลักฐานที่เกี่ยวข้อง
ผลิตภัณฑ์หรือบริการขององค์กร		- จัดทำม่านน้ำ และระบบบำบัดอากาศในกระบวนการผลิต FRP และติดตั้ง Activated Carbon ในปล่องระบายเพื่อบำบัดมลพิษอากาศให้ผ่านตามเกณฑ์มาตรฐานและเหลือน้อยที่สุดเท่าที่จะทำได้ก่อนปล่อยทิ้งสู่บรรยากาศ		- จัดทำม่านน้ำ และระบบบำบัดอากาศในกระบวนการผลิต FRP และติดตั้ง Activated Carbon ในปล่องระบายเพื่อบำบัดมลพิษอากาศให้ผ่านตามเกณฑ์มาตรฐานและเหลือน้อยที่สุดเท่าที่จะทำได้ก่อนปล่อยทิ้งสู่บรรยากาศ
(2) ส่งเสริมการมีสุขภาพที่ดี โดยมีส่วนช่วยให้ชุมชนได้รับยาและฉีดวัคซีน การออกกำลังกาย และโภชนาการที่ดี การป้องกันโรค การคุมกำเนิด และให้การดูแลเรื่องโภชนาการของเด็ก	มี	- สอนวิธีการใช้ และมอบทรายป้องกันุงลายให้กับชุมชนรอบข้างบริษัท ได้แก่ ชุมชนสุเหร่าบ้านไร่ ชุมชนทับทอง ชุมชนวโรชา ชุมชนแสงตะวัน เป็นต้น - ให้ความรู้ในเรื่องการคุมกำเนิด และโรคติดต่อทางเพศสัมพันธ์ และมอบถุงยางอนามัยในงานสัปดาห์ความปลอดภัย	มี	- สอนวิธีการใช้ และมอบทรายป้องกันุงลายให้กับชุมชนรอบข้างบริษัท ได้แก่ ชุมชนบ้านทรงไทย ชุมชนทับทอง ชุมชนวโรชา ชุมชนแสงตะวัน ชุมชนกัลปพฤกษ์ เป็นต้น - ให้ความรู้ในเรื่องการคุมกำเนิดและโรคติดต่อทางเพศสัมพันธ์ และมอบถุงยางอนามัยในงานสัปดาห์ความปลอดภัย
(3) สนับสนุน ส่งเสริมการให้ความรู้กับชุมชน เกี่ยวกับโรคอันตรายและภัยคุกคามต่อสุขภาพ และวิธีการป้องกัน ดังเช่น โรคเอดส์ โรคมะเร็ง โรคหัวใจ โรคไข้มาเลเรีย โรควัณโรค และโรคอ้วน	มี	- สอนวิธีการใช้ และมอบทรายป้องกันุงลายให้กับชุมชนรอบข้างบริษัท ได้แก่ ชุมชนสุเหร่าบ้านไร่ ชุมชนทับทอง ชุมชนวโรชา ชุมชนแสงตะวัน เป็นต้น	มี	- สอนวิธีการใช้ และมอบทรายป้องกันุงลายให้กับชุมชนรอบข้างบริษัท ได้แก่ ชุมชนบ้านทรงไทย ชุมชนทับทอง ชุมชนวโรชา ชุมชนแสงตะวัน ชุมชนกัลปพฤกษ์ เป็นต้น



โครงการส่งเสริมอุตสาหกรรมให้มีการพัฒนาด้านความรับผิดชอบต่อสังคม  
(ภายใต้ค่าใช้จ่ายในการพัฒนาและถ่ายทอดเทคโนโลยีระบบผลิตสีเขียวให้เป็นมิตรกับสิ่งแวดล้อมและชุมชน)  
ปีงบประมาณ 2558



รายการทบทวน	การดำเนินงานที่ผ่านมา		การดำเนินงานในปีปัจจุบัน	
	การดำเนินงาน (มี / ไม่มี / NA)	หลักฐานที่เกี่ยวข้อง	การดำเนินงาน (มี / ไม่มี / NA)	หลักฐานที่เกี่ยวข้อง
(4) * สนับสนุนบริการสุขภาพพื้นฐานที่จำเป็น ดังเช่น การจัดหาน้ำสะอาด รวมทั้งสุขอนามัยที่เหมาะสม เพื่อป้องกันการเจ็บป่วยให้กับชุมชน	มี	- สอนสุขอนามัย แก่เด็กนักเรียน การล้างมือและแปรงฟันที่ถูกต้องที่โรงเรียนวัดบางบ่อ - โครงการมอบถังขยะ และสอนวิธีการคัดแยกขยะอย่างถูกวิธี เพื่อสภาพแวดล้อม และสุขอนามัยของเด็กในชุมชน	มี	- โครงการมอบถังขยะ และสอนวิธีการคัดแยกขยะอย่างถูกวิธี เพื่อสภาพแวดล้อม และสุขอนามัยของคนในชุมชน
<b>5.7 ประเด็นการมีส่วนร่วมและการพัฒนาชุมชนที่ 7: การลงทุนด้านสังคม (Social Investment) ผู้ประกอบการอุตสาหกรรม</b>	<b>7</b>	<b>ควร</b>		
(1) หลีกเลียงหรือลดการดำเนินการที่ทำให้ชุมชนต้องพึ่งพากิจกรรมการบริจาคจากองค์กร	มี	- โครงการคัดแยกขยะ และกิจกรรมสอนทำน้ำยาล้างจาน และฟองน้ำล้างจานจากฟองน้ำ ซึ่งเป็นวัสดุเหลือใช้ของโรงงาน - กลุ่มสตรี คนสูงวัยในชุมชนรับงานไปทำ	มี	- โครงการคัดแยกขยะ และกิจกรรมสอนทำน้ำยาล้างจาน และฟองน้ำล้างจานจากฟองน้ำ ซึ่งเป็นวัสดุเหลือใช้ของโรงงาน - กลุ่มสตรี คนสูงวัยในชุมชนรับงานไปทำ
(2) * ประเมินผลการดำเนินงานร่วมกับชุมชน และรายงานต่อชุมชนและคนในองค์กร รวมทั้งชี้ให้เห็นถึงสิ่งที่ต้องมีการพัฒนาปรับปรุง	มี	- สรุปและประเมินผลการดำเนินงาน โครงการประศูระบายน้ำชุมชน -สรุปและประเมินผลการดำเนินงาน โครงการสอนน้องคัดแยกขยะ โรงเรียนวัดบางบ่อ -สรุปและดำเนินผลกิจกรรมศาลาประชาคม ซี.บี.แพค-วโรชา ร่วมใจพัฒนา	มี	-สรุปและดำเนินการผลกิจกรรมเชิญชวนชุมชนมาร่วมกันเป็นจิตอาสารวบรวมถ่องนม เพื่อจัดสร้างหลังคาเขียว เพื่อเพื่อนพึ่ง (ภาฯ) ขามยากกันเถอะ
(3) พิจารณาร่วมมือกับองค์กรอื่น ทั้งภาครัฐ ภาคธุรกิจ	มี	- โครงการจัดสร้างศาลาประชาคม ซีบีแพค	มี	-โครงการเชิญชวนชุมชนมาร่วมกันเป็นจิตอาสารวบรวม



โครงการส่งเสริมอุตสาหกรรมให้มีการพัฒนาด้านความรับผิดชอบต่อสังคม  
(ภายใต้ค่าใช้จ่ายในการพัฒนาและถ่ายทอดเทคโนโลยีระบบผลิตสีเขียวให้เป็นมิตรกับสิ่งแวดล้อมและชุมชน)  
ปีงบประมาณ 2558



รายการทบทวน	การดำเนินงานที่ผ่านมา		การดำเนินงานในปีปัจจุบัน	
	การดำเนินงาน (มี / ไม่มี / NA)	หลักฐานที่เกี่ยวข้อง	การดำเนินงาน (มี / ไม่มี / NA)	หลักฐานที่เกี่ยวข้อง
หรือองค์กรพัฒนาเอกชน เพื่อเพิ่มความเข้มแข็งของชุมชน โดยมี การแลกเปลี่ยนในด้านความรู้ ทักษะ และทรัพยากร		- วิศวกร ร่วมใจพัฒนาจากกล่อง เครื่องดื่มรีไซเคิล ร่วมกับบริษัท ไฟเบอร์พัฒนา และมูลนิธิอาสาเพื่อนพึ่ง(ภาฯ)ยามยาก		กล่องนม เพื่อจัดสร้างหลังคาเขียว เพื่อเพื่อนพึ่ง (ภาฯ) ยามยากกันเถอะ
(4) ** สนับสนุนแผนงานเพื่อให้ เกิดการเข้าถึงอาหารและผลิตภัณฑ์ที่จำเป็นต่อการดำรงชีวิต สำหรับกลุ่มคนที่ต้องได้รับการดูแลเป็นพิเศษ หรือกลุ่มคนผู้ถูกเลือกปฏิบัติ และผู้มีรายได้น้อย	มี	- การสอนกลุ่มแม่บ้านทับทองทำน้ำยาล้างจานและฟองน้ำล้างจาน โดยใช้ฟองน้ำซึ่งเป็นวัสดุเหลือใช้ของโรงงาน - กิจกรรมจิตอาสาเลี้ยงอาหารกลางวันนึ่งบ้านเด็กชายบางละมุง และเด็กติดเชื้อ HIV โรงเรียนมูลนิธิธรรมรักษ์ วัดพระบาทน้ำพุ	มี	- กลุ่มแม่บ้าน คนสูงวัยรับงานไปทำ - โครงการสอนกลุ่มแม่บ้าน ทำน้ำยาล้างจานลดรายจ่ายในครัวเรือน



โครงการส่งเสริมอุตสาหกรรมให้มีการพัฒนาด้านความรับผิดชอบต่อสังคม  
(ภายใต้ค่าใช้จ่ายในการพัฒนาและถ่ายทอดเทคโนโลยีระบบผลิตสีเขียวให้เป็นมิตรกับสิ่งแวดล้อมและชุมชน)  
ปีงบประมาณ 2558



## 6. เกณฑ์การปฏิบัติ

เกณฑ์การปฏิบัติ	การดำเนินงานที่ผ่านมา		การดำเนินงานปัจจุบัน	
	การดำเนินงาน (มี / ไม่มี / NA)	หลักฐานที่เกี่ยวข้อง	การดำเนินงาน (มี / ไม่มี / NA)	หลักฐานที่เกี่ยวข้อง
6.1 นโยบาย โครงสร้าง การเสริมสร้างความรู้ และการฝึกอบรม	มี	<ul style="list-style-type: none"> <li>- นโยบายความรับผิดชอบต่อสังคมรวมไว้ในพันธกิจวิสัยทัศน์ ฯลฯ เพื่อแสดงความมุ่งมั่นขององค์กรที่มีต่อความรับผิดชอบต่อสังคม และมีโครงสร้างการปฏิบัติงาน</li> <li>- มีการสัมภาษณ์ผู้บริหารสูงสุด เพื่อแสดงถึงความมุ่งมั่นในการสนับสนุนการดำเนินงานด้านความรับผิดชอบต่อสังคมในองค์กร</li> <li>- มีการสื่อสารนโยบายด้านความรับผิดชอบต่อสังคม</li> <li>- มีการกำหนดหัวข้อความจำเป็นในการฝึกอบรม (Training Need) และแผนการฝึกอบรม</li> </ul>	มี	<ul style="list-style-type: none"> <li>- นโยบายความรับผิดชอบต่อสังคมรวมไว้ในพันธกิจวิสัยทัศน์ ฯลฯ เพื่อแสดงความมุ่งมั่นขององค์กรที่มีต่อความรับผิดชอบต่อสังคม และมีโครงสร้างการปฏิบัติงาน</li> <li>- มีการสัมภาษณ์ผู้บริหารสูงสุด เพื่อแสดงถึงความมุ่งมั่นในการสนับสนุนการดำเนินงานด้านความรับผิดชอบต่อสังคมในองค์กร</li> <li>- มีการสื่อสารนโยบายด้านความรับผิดชอบต่อสังคม</li> <li>- มีการกำหนดหัวข้อความจำเป็นในการฝึกอบรม (Training Need) และแผนการฝึกอบรม</li> </ul>
6.2 การทบทวนสถานะเริ่มต้น	มี	-มีแบบฟอร์ม / ผลการประเมินสถานะเริ่มต้นเทียบกับมาตรฐาน CSR-DIW 2557 และผลการประเมินความสอดคล้องตามกฎหมาย	มี	-มีแบบฟอร์ม / ผลการประเมินสถานะเริ่มต้นเทียบกับมาตรฐาน CSR-DIW 2558 และผลการประเมินความสอดคล้องตามกฎหมาย
6.3 กฎหมาย และข้อกำหนดอื่นๆ	มี	- มีขั้นตอนการปฏิบัติงาน (Procedure) : ขั้นตอนการ	มี	- มีขั้นตอนการปฏิบัติงาน (Procedure) : ขั้นตอนการ



โครงการส่งเสริมอุตสาหกรรมให้มีการพัฒนาด้านความรับผิดชอบต่อสังคม  
(ภายใต้ค่าใช้จ่ายในการพัฒนาและถ่ายทอดเทคโนโลยีระบบผลิตสีเขียวให้เป็นมิตรกับสิ่งแวดล้อมและชุมชน)  
ปีงบประมาณ 2558



เกณฑ์การปฏิบัติ	การดำเนินงานที่ผ่านมา		การดำเนินงานปีปัจจุบัน		
	การดำเนินงาน (มี / ไม่มี / NA)	หลักฐานที่เกี่ยวข้อง	การดำเนินงาน (มี / ไม่มี / NA)	หลักฐานที่เกี่ยวข้อง	
		<p>ดำเนินงาน ในการชี้แจง ติดตาม และประเมินความสอดคล้องตามกฎหมาย</p> <ul style="list-style-type: none"> <li>- มีทะเบียนกฎหมายที่เกี่ยวข้อง เช่น กฎหมายด้านการกำกับดูแลองค์กร กฎหมายด้านสิทธิมนุษยชน, กฎหมายด้านแรงงาน, กฎหมายด้านสิ่งแวดล้อม, กฎหมายด้านการดำเนินงานอย่างเป็นธรรม, กฎหมายประเด็นด้านผู้บริโภค, กฎหมายด้านการมีส่วนร่วมและพัฒนาชุมชน</li> <li>- มีผลการประเมินความสอดคล้องตามกฎหมาย</li> <li>- มีขั้นตอนการดำเนินงานการทบทวนกฎหมาย</li> <li>- มีแผนปรับปรุงและพัฒนาให้สอดคล้องกับกฎหมาย</li> </ul>		<p>ดำเนินงานในการชี้แจง ติดตาม และประเมินความสอดคล้องตามกฎหมาย</p> <ul style="list-style-type: none"> <li>- มีทะเบียนกฎหมายที่เกี่ยวข้อง เช่น กฎหมายด้านการกำกับดูแลองค์กร กฎหมายด้านสิทธิมนุษยชน, กฎหมายด้านแรงงาน, กฎหมายด้านสิ่งแวดล้อม, กฎหมายด้านการดำเนินงานอย่างเป็นธรรม, กฎหมายประเด็นด้านผู้บริโภค, กฎหมายด้านการมีส่วนร่วมและพัฒนาชุมชน</li> <li>- มีผลการประเมินความสอดคล้องตามกฎหมาย</li> <li>- มีขั้นตอนการดำเนินงานการทบทวนกฎหมาย</li> <li>- มีแผนปรับปรุงและพัฒนาให้สอดคล้องกับกฎหมาย</li> </ul>	
6.4	ข้อร้องเรียน	มี	-ขั้นตอนการปฏิบัติงาน (Procedure): การดำเนินงานเกี่ยวกับข้อร้องเรียนทั้งจากภายใน และภายนอก	มี	-ขั้นตอนการปฏิบัติงาน (Procedure) : การดำเนินงานเกี่ยวกับข้อร้องเรียนทั้งจากภายใน และภายนอก
6.5	การวิเคราะห์และจัดลำดับผู้	มี	- มีการวิเคราะห์ผู้มีส่วนได้ส่วน	มี	- มีการวิเคราะห์ผู้มีส่วนได้





โครงการส่งเสริมอุตสาหกรรมให้มีการพัฒนาด้านความรับผิดชอบต่อสังคม  
(ภายใต้ค่าใช้จ่ายในการพัฒนาและถ่ายทอดเทคโนโลยีระบบผลิตสีเขียวให้เป็นมิตรกับสิ่งแวดล้อมและชุมชน)  
ปีงบประมาณ 2558





เกณฑ์การปฏิบัติ	การดำเนินงานที่ผ่านมา		การดำเนินงานปีปัจจุบัน	
	การดำเนินงาน (มี / ไม่มี / NA)	หลักฐานที่เกี่ยวข้อง	การดำเนินงาน (มี / ไม่มี / NA)	หลักฐานที่เกี่ยวข้อง
มีส่วนได้เสีย		เสีย - มีผลการชี้แจงผู้มีส่วนได้ส่วน เสีย - มีผลการพิจารณาผลประโยชน์ และผลกระทบ และจัดลำดับ ความสำคัญ และคัดเลือก ประเด็นนำมาจัดทำแผน ดำเนินงานกับผู้มีส่วนได้ส่วน เสีย		ส่วนเสีย - มีผลการชี้แจงผู้มีส่วนได้ ส่วนเสีย - มีผลพิจารณาผลประโยชน์ และผลกระทบ และจัดลำดับ ความสำคัญ และคัดเลือก ประเด็นนำมาจัดทำแผน ดำเนินงานกับผู้มีส่วนได้ ส่วนเสีย
6.6 การสานเสวนา และการ สื่อสาร	มี	-มีผลการกำหนดรูปแบบในการ สานเสวนากับผู้มีส่วนได้ส่วน เสีย โดยพิจารณาจากผลการ วิเคราะห์และจัดลำดับ ความสำคัญของผู้มีส่วนได้ส่วน เสีย	มี	-มีผลการกำหนดรูปแบบใน การสานเสวนากับผู้มีส่วนได้ ส่วนเสีย โดยพิจารณาจากผล การวิเคราะห์และจัดลำดับ ความสำคัญของผู้มีส่วนได้ ส่วนเสีย
6.7 แผนงาน/โครงการความ รับผิดชอบต่อสังคม	มี	- ผลการทบทวนสถานะเริ่มต้น พบว่า มีผลการปฏิบัติตาม ข้อกำหนดที่ต้องปฏิบัติสำหรับ สถานประกอบการขนาดใหญ่ จึงไม่ต้องจัดทำแผนการ ดำเนินงานปรับปรุงและพัฒนา ให้สอดคล้องกับเกณฑ์ขั้นต่ำ - ผลการประเมินความ สอดคล้องกับกฎหมายและ	มี	- ผลการทบทวนสถานะ เริ่มต้น พบว่า มีผลการปฏิบัติ ตามข้อกำหนดที่ต้องปฏิบัติ สำหรับสถานประกอบการ ขนาดใหญ่ จึงไม่ต้องจัดทำ แผนการดำเนินงานปรับปรุง และพัฒนาให้สอดคล้องกับ เกณฑ์ขั้นต่ำ - ผลการประเมินความ



โครงการส่งเสริมอุตสาหกรรมให้มีการพัฒนาด้านความรับผิดชอบต่อสังคม  
(ภายใต้ค่าใช้จ่ายในการพัฒนาและถ่ายทอดเทคโนโลยีระบบผลิตสีเขียวให้เป็นมิตรกับสิ่งแวดล้อมและชุมชน)  
ปีงบประมาณ 2558





เกณฑ์การปฏิบัติ	การดำเนินงานที่ผ่านมา		การดำเนินงานปีปัจจุบัน	
	การดำเนินงาน (มี / ไม่มี / NA)	หลักฐานที่เกี่ยวข้อง	การดำเนินงาน (มี / ไม่มี / NA)	หลักฐานที่เกี่ยวข้อง
		<p>ข้อกำหนดอื่นๆพบว่า มีการปฏิบัติที่สอดคล้อง</p> <ul style="list-style-type: none"> <li>- มีแผนการดำเนินงานด้านการมีส่วนร่วมกับสังคมและชุมชน ปี 2555 จำนวน 2 แผน , ปี 2556 จำนวน 2 แผน และ ปี 2557 จำนวน 2 แผน</li> <li>- มีแผนการดำเนินงานกับกลุ่มผู้มีส่วนได้เสียที่สำคัญ คือ พนักงาน ปี 2555 จำนวน 2 แผน , ปี 2556 จำนวน 3 แผน และ ปี 2557 จำนวน 2 แผน</li> </ul>		<p>สอดคล้องกับกฎหมายและข้อกำหนดอื่นๆพบว่า มีการปฏิบัติที่สอดคล้อง</p> <ul style="list-style-type: none"> <li>- มีแผนการดำเนินงานด้านการมีส่วนร่วมกับสังคมและชุมชน จำนวน 1 แผน</li> <li>-มีแผนการดำเนินงานกับกลุ่มผู้มีส่วนได้เสียที่สำคัญ คือ พนักงาน จำนวน 1 แผน</li> </ul>
6.8 การติดตามผล และการทบทวน	มี	<ul style="list-style-type: none"> <li>- กำหนดวิธีการ ผู้รับผิดชอบในการติดตามผลการดำเนินงาน</li> <li>- รายงานผลการติดตามแผนงาน และโครงการต่างๆ</li> </ul>	มี	<ul style="list-style-type: none"> <li>- กำหนดวิธีการ ผู้รับผิดชอบในการติดตามผลการดำเนินงาน</li> <li>- รายงานผลการติดตามแผนงาน และ โครงการต่างๆ</li> </ul>
6.9 รายงานความรับผิดชอบต่อสังคม	มี	-รายงานความรับผิดชอบต่อสังคม	มี	-รายงานความรับผิดชอบต่อสังคม

	<p>โครงการส่งเสริมอุตสาหกรรมให้มีการพัฒนาด้านความรับผิดชอบต่อสังคม (ภายใต้ค่าใช้จ่ายในการพัฒนาและถ่ายทอดเทคโนโลยีระบบผลิตสีเขียวให้เป็นมิตรกับสิ่งแวดล้อมและชุมชน) ปีงบประมาณ 2558</p>	
---	--	---



**การทบทวนกฎหมายและข้อกำหนดอื่น ๆ ที่เกี่ยวข้อง**  
**ชื่อผู้ประกอบการอุตสาหกรรม บริษัท ซี.บี.แทค (ประเทศไทย) จำกัด**

**1. ด้านการกำกับดูแลองค์กร**

ที่	กฎหมายและข้อกำหนดที่เกี่ยวข้อง	ความสอดคล้องกับกฎหมาย		การดำเนินการกรณีที่ ไม่สอดคล้อง	ผู้รับผิดชอบ
		สอดคล้อง	ไม่สอดคล้อง		
1	พรบ.มหาชนจำกัด พ.ศ. ๒๕๓๕	NA		ไม่เกี่ยวข้อง	-
2	พรบ. หลักทรัพย์และตลาดหลักทรัพย์ พ.ศ. ๒๕๓๕	NA		ไม่เกี่ยวข้อง	-
3	พรบ. หลักทรัพย์และตลาดหลักทรัพย์ (ฉบับที่ ๔) พ.ศ. ๒๕๕๑ มาตรา ๘๗/๑๔	NA		ไม่เกี่ยวข้อง	-
4	พรบ. หลักทรัพย์และตลาดหลักทรัพย์ (ฉบับที่ ๔) พ.ศ. ๒๕๕๑ มาตรา ๘๗/๑๕	NA		ไม่เกี่ยวข้อง	-
5	พรบ. หลักทรัพย์และตลาดหลักทรัพย์ (ฉบับที่ ๔) พ.ศ. ๒๕๕๑ มาตรา ๘๗/๑๖	NA		ไม่เกี่ยวข้อง	-
6	พรบ. หลักทรัพย์และตลาดหลักทรัพย์ (ฉบับที่ ๔) พ.ศ. ๒๕๕๑ มาตรา ๘๗/๑๗	NA		ไม่เกี่ยวข้อง	-
7	พรบ. หลักทรัพย์และตลาดหลักทรัพย์ (ฉบับที่ ๔) พ.ศ. ๒๕๕๑ มาตรา ๘๗/๑๘,๑๙	NA		ไม่เกี่ยวข้อง	-

	โครงการส่งเสริมอุตสาหกรรมให้มีการพัฒนาด้านความรับผิดชอบต่อสังคม (ภายใต้ค่าใช้จ่ายในการพัฒนาและถ่ายทอดเทคโนโลยีระบบผลิตสีเขียวให้เป็นมิตรกับสิ่งแวดล้อมและชุมชน) ปีงบประมาณ 2558	
---	---	---



ที่	กฎหมายและข้อกำหนดที่เกี่ยวข้อง	ความสอดคล้องกับกฎหมาย		การดำเนินการ กรณีที่ไม่สอดคล้อง	ผู้รับผิดชอบ
		สอดคล้อง	ไม่สอดคล้อง		
8	พรบ. หลักทรัพย์และตลาดหลักทรัพย์ (ฉบับที่ ๔) พ.ศ. ๒๕๕๑ มาตรา ๘๗/๒๕	NA		ไม่เกี่ยวข้อง	-
9	พรบ. หลักทรัพย์และตลาดหลักทรัพย์ (ฉบับที่ ๔) พ.ศ. ๒๕๕๑ มาตรา ๘๗/๒๖	NA		ไม่เกี่ยวข้อง	-
10	พรบ. หลักทรัพย์และตลาดหลักทรัพย์ (ฉบับที่ ๔) พ.ศ. ๒๕๕๑ มาตรา ๘๗/๒๘	NA		ไม่เกี่ยวข้อง	-
11	พรบ. หลักทรัพย์และตลาดหลักทรัพย์ (ฉบับที่ ๔) พ.ศ. ๒๕๕๑ มาตรา ๘๗/๒๙	NA		ไม่เกี่ยวข้อง	-
12	พรบ. หลักทรัพย์และตลาดหลักทรัพย์ (ฉบับที่ ๔) พ.ศ. ๒๕๕๑ มาตรา ๘๗/๓๑	NA		ไม่เกี่ยวข้อง	-
13	ข้อบังคับตลาดหลักทรัพย์เรื่อง หลักเกณฑ์ เงื่อนไขและวิธีการเกี่ยวกับการเปิดเผยสารสนเทศและการปฏิบัติใดๆ ของบริษัทจดทะเบียน ลงวันที่ ๑๕ ก.ย. ๒๕๓๘ และมีผลบังคับใช้ตั้งแต่วันที่ ๒ ต.ค. ๒๕๓๘ เป็นต้นไป	NA		ไม่เกี่ยวข้อง	-
14	ข้อบังคับตลาดหลักทรัพย์เรื่อง หลักเกณฑ์ เงื่อนไขและวิธีการเกี่ยวกับการเปิดเผยสารสนเทศและการปฏิบัติใดๆ ของบริษัทจดทะเบียน (ฉบับที่ ๓) พ.ศ. ๒๕๔๔ ลว. ๒๒ มี.ค. ๔๔	NA		ไม่เกี่ยวข้อง	-
15	ข้อบังคับตลาดหลักทรัพย์เรื่อง หลักเกณฑ์ เงื่อนไขและวิธีการเกี่ยวกับการเปิดเผยสารสนเทศและการปฏิบัติใดๆ ของบริษัทจดทะเบียน (ฉบับที่ ๒) พ.ศ. ๒๕๔๔ ลว. ๓๐ พ.ย. ๔๔ มีผลบังคับ ๓ ธ.ค. ๔๔	NA		ไม่เกี่ยวข้อง	-
16	แนวทางการนำส่งงบการเงินก่อนสอบทานและก่อนตรวจสอบโดยผู้สอบบัญชี ลงวันที่ ๓ กุมภาพันธ์ ๒๕๕๑	NA		ไม่เกี่ยวข้อง	-
17	ประกาศคณะกรรมการ กสท. ที่ กจ. ๔๐/๒๕๔๐ เรื่อง หลักเกณฑ์ เงื่อนไขและวิธีการรายงานการเปิดเผยข้อมูลเกี่ยวกับฐานะการเงินและผลการดำเนินงานของบริษัทที่ออกหลักทรัพย์ลงวันที่ ๒๘ พ.ย. ๒๕๔๐	NA		ไม่เกี่ยวข้อง	-
18	ประกาศคณะกรรมการตลาดหลักทรัพย์ ๖ เรื่อง การดำรงสถานะเป็นบริษัทจดทะเบียนในตลาด	NA		ไม่เกี่ยวข้อง	-

	<p>โครงการส่งเสริมอุตสาหกรรมให้มีการพัฒนาด้านความรับผิดชอบต่อสังคม (ภายใต้ค่าใช้จ่ายในการพัฒนาและถ่ายทอดเทคโนโลยีระบบผลิตสีเขียวให้เป็นมิตรกับสิ่งแวดล้อมและชุมชน) ปีงบประมาณ 2558</p>	
---	--	---

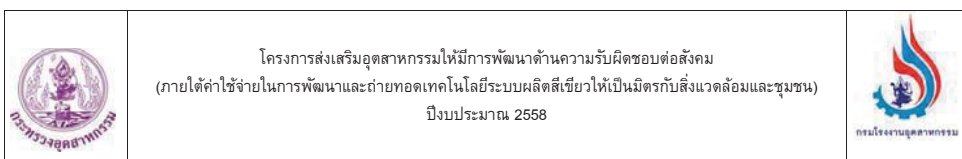
ที่	กฎหมายและข้อกำหนดที่เกี่ยวข้อง	ความสอดคล้องกับกฎหมาย		การดำเนินการ กรณีที่ไม่สอดคล้อง	ผู้รับผิดชอบ
		สอดคล้อง	ไม่สอดคล้อง		
	หลักทรัพย์(ฉบับที่ ๒) พ.ศ. ๒๕๔๔ ลงวันที่ ๒๓ พ.ย. ๔๔ มีผลใช้บังคับตั้งแต่วันที่ ๓ ธ.ค. ๔๔ เป็นต้นไป				
19	ประกาศคณะกรรมการตลาดหลักทรัพย์ฯ เรื่องข้อกำหนดเพื่อการดำรงสถานะเป็นบริษัทจดทะเบียนในตลาดหลักทรัพย์ พ.ศ. ๒๕๔๔ ลงวันที่ ๒๒ มกราคม ๒๕๔๔ และมีผลใช้บังคับตั้งแต่วันที่ ๑ กุมภาพันธ์ ๒๕๔๔ เป็นต้นไป	NA		ไม่เกี่ยวข้อง	-
20	ข้อบังคับตลาดหลักทรัพย์แห่งประเทศไทย เรื่อง การจัดทำและเปิดเผยรายงานการถือหลักทรัพย์ พ.ศ. ๒๕๔๔ ล.ว. ๒๒ ม.ค. ๔๔ และมีผลใช้บังคับตั้งแต่วันที่ ๑ ก.พ.๔๔ และประกาศสำนักงานคณะกรรมการกฤษฎีกาที่ สจ. ๑๔/๒๕๔๐ เรื่องการจัดทำและเปิดเผยรายงานการถือหลักทรัพย์ ลงวันที่	NA		ไม่เกี่ยวข้อง	-
21	ตามหนังสือตลาดหลักทรัพย์ฯ ที่บจ.ม (ว) ๕๑/๒๕๔๑ ลงวันที่ ๙ กันยายน ๒๕๔๑ และหนังสือสำนักงานคณะกรรมการ กส.จ. (ว.) ๒๕/๒๕๔๐ เรื่องการจัดทำและเปิดเผยรายงานการถือหลักทรัพย์	NA		ไม่เกี่ยวข้อง	-
22	ประกาศสำนักงาน กส.จ. ที่ สจ. ๒๓/๒๕๕๑ เรื่องแบบรายงานการได้มาหรือจำหน่ายหลักทรัพย์ของกิจการ	NA		ไม่เกี่ยวข้อง	-
23	ประกาศคณะกรรมการกำกับตลาดทุนที่ ทจ.๒๐/๒๕๕๑ เรื่อง หลักเกณฑ์ในการทำการการที่มีนัยสำคัญที่เข้าข่ายเป็นการไต่มาหรือจำหน่ายไปซึ่งทรัพย์สิน	NA		ไม่เกี่ยวข้อง	-
24	ประกาศคณะกรรมการกำกับตลาดทุนที่ ทจ. ๒๑/๒๕๕๑ เรื่อง หลักเกณฑ์ในการทำการการที่เกี่ยวข้องกัน	NA		ไม่เกี่ยวข้อง	-
25	พ.ร.บ. การบัญชี พ.ศ. ๒๕๔๓	✓			คุณสุภารัตน์ ( ผจก.บัญชี )
26	ประกาศกรมพัฒนาธุรกิจการค้า เรื่อง กำหนดรายการย่อที่ต้องมีในงบการเงิน พ.ศ.๒๕๕๒	✓			คุณสุภารัตน์





ที่	กฎหมายและข้อกำหนดที่เกี่ยวข้อง	ความสอดคล้องกับกฎหมาย		การดำเนินการ กรณีที่ไม่สอดคล้อง	ผู้รับผิดชอบ
		สอดคล้อง	ไม่สอดคล้อง		
					( ผจก.บัญชี )
27	พรบ. ภาษีโรงเรือนและที่ดิน พ.ศ. ๒๔๗๕ และฉบับแก้ไขเพิ่มเติม, กฎหมาย, กฎกระทรวง, ประกาศกระทรวงมหาดไทย และของทางราชการที่เกี่ยวข้อง	✓			คุณสุดารัตน์ ( ผจก.บัญชี )
28	พรบ. ภาษีป้าย พ.ศ. ๒๕๐๐ และฉบับแก้ไขเพิ่มเติม, กฎกระทรวงมหาดไทย, ประกาศ, ข้อกำหนดต่างๆ ของทางราชการที่เกี่ยวข้อง	✓			คุณสุดารัตน์ ( ผจก.บัญชี )
29	พรบ. ภาษีบำรุงท้องที่ พ.ศ. ๒๕๐๘ และฉบับแก้ไขเพิ่มเติม, กฎหมาย, กฎกระทรวง, ระเบียบกระทรวงมหาดไทยและของทางราชการที่เกี่ยวข้อง	✓			คุณสุดารัตน์ ( ผจก.บัญชี )
30	ประมวลรัษฎากร ประกาศอธิบดีกรมสรรพากร เกี่ยวกับภาษีเงินได้(ฉบับที่ ๑๖) เรื่อง กำหนดแบบแสดงรายการเกี่ยวกับภาษีเงินได้ของบริษัทหรือห้างหุ้นส่วนนิติบุคคล	✓			คุณสุดารัตน์ ( ผจก.บัญชี )
31	ประกาศกระทรวงการคลัง เรื่อง ขยายกำหนดเวลาการนำส่งภาษีเงินได้หัก ณ ที่จ่าย การนำส่งเงินภาษีมูลค่าเพิ่มและการยื่นรายการ	✓			คุณสุดารัตน์ ( ผจก.บัญชี )
32	ประกาศอธิบดีกรมสรรพากรเกี่ยวกับภาษีเงินได้(ฉบับที่ ๓๕) เรื่อง กำหนดให้ผู้ยื่นแบบแสดงรายการภาษีเงินได้นิติบุคคลแจ้งข้อความตามมาตรา ๑๗(๒) แห่งประมวลรัษฎากร	✓			คุณสุดารัตน์ ( ผจก.บัญชี )
33	กฎกระทรวงฉบับที่ ๑๔๔(พ.ศ. ๒๕๒๒) ออกตามความในประมวลรัษฎากรว่าด้วยภาษีเงินได้	✓			คุณสุดารัตน์ ( ผจก.บัญชี )
34	คำสั่งกรมสรรพากรที่ ท.ป. ๔/๒๕๒๘ เรื่อง สั่งให้ผู้จ่ายเงินได้พึงประเมินตามมาตรา ๕๐ แห่งประมวลรัษฎากรมีหน้าที่หักภาษีเงินได้ ณ ที่จ่าย	✓			คุณสุดารัตน์ ( ผจก.บัญชี )
35	คำสั่งกรมสรรพากรที่ ป. ๘/๒๕๒๘ เรื่อง การหักภาษีเงินได้ ณ ที่จ่ายกรณีการจ่ายเงินค่าจ้างทำของให้แก่บริษัทหรือห้างหุ้นส่วนนิติบุคคลที่ตั้งขึ้นตามกฎหมายของต่างประเทศ	✓			คุณสุดารัตน์ ( ผจก.บัญชี )
36	มาตรา ๕๐ ตรี แห่งประมวลรัษฎากร ประกาศอธิบดีกรมสรรพากรเกี่ยวกับภาษีเงินได้ (ฉบับที่ ๒๐) เรื่อง กำหนดแบบหนังสือรับรอง	✓			คุณสุดารัตน์



	โครงการส่งเสริมอุตสาหกรรมให้มีการพัฒนาด้านความรับผิดชอบต่อสังคม (ภายใต้ค่าใช้จ่ายในการพัฒนาและถ่ายทอดเทคโนโลยีระบบผลิตสีเขียวให้เป็นมิตรกับสิ่งแวดล้อมและชุมชน) ปีงบประมาณ 2558	
---	---	---

ที่	กฎหมายและข้อกำหนดที่เกี่ยวข้อง	ความสอดคล้องกับกฎหมาย		การดำเนินการ กรณีที่ไม่สอดคล้อง	ผู้รับผิดชอบ
		สอดคล้อง	ไม่สอดคล้อง		
	การหักภาษี				( ผจก.บัญชี )
37	ประกาศอธิบดีกรมสรรพากรเกี่ยวกับภาษีเงินได้และภาษีการค้า (ฉบับที่ ๔) เรื่องกำหนดให้ผู้มีหน้าที่หักภาษีเงินได้หรือภาษีการค้า ณ ที่จ่ายมีบัญชีพิเศษ	✓			คุณสุดารัตน์ ( ผจก.บัญชี )
38	มาตรา ๔๓ แห่งประมวลรัษฎากร	✓			คุณสุดารัตน์ ( ผจก.บัญชี )
39	มาตรา ๔๓/๖ แห่งประมวลรัษฎากร ประกาศกระทรวงการคลัง เรื่อง ขยายกำหนดเวลาการนำส่งภาษีเงินได้หัก ณ ที่จ่าย การนำส่งเงินภาษีมูลค่าเพิ่มและการยื่นรายการ	✓			คุณสุดารัตน์ ( ผจก.บัญชี )
40	มาตรา ๔๗/๓ แห่งประมวลรัษฎากร ประกาศอธิบดีกรมสรรพากรเกี่ยวกับภาษีมูลค่าเพิ่ม (ฉบับที่ ๔๙) เรื่อง กำหนดแบบหลักเกณฑ์วิธีการและเงื่อนไขเกี่ยวกับการจัดทำรายงานการลงรายการในรายงานการเก็บใบกำกับภาษีและเอกสารอื่นที่ใช้ประกอบการรายงานภาษีซื้อตาม มาตรา ๔๗	✓			คุณสุดารัตน์ ( ผจก.บัญชี )
41	กฎกระทรวงฉบับที่ ๑๕๓ (พ.ศ. ๒๕๒๒) และกฎกระทรวงฉบับที่ ๒๒๒ (พ.ศ. ๒๕๔๒) ออกตามความในประมวลรัษฎากรว่าด้วยการมีเงินได้	✓			คุณสุดารัตน์ ( ผจก.บัญชี )
42	กฎกระทรวงฉบับที่ ๑๕๖ (พ.ศ. ๒๕๓๔) และกฎกระทรวงฉบับที่ ๒๒๑ (พ.ศ. ๒๕๔๒) ออกตามความในประมวลรัษฎากรว่าด้วยการจำหน่ายหนี้สูญจากบัญชีลูกหนี้	✓			คุณสุดารัตน์ ( ผจก.บัญชี )
43	มาตรา ๖๕ คี แห่งประมวลรัษฎากร	✓			คุณสุดารัตน์ ( ผจก.บัญชี )
44	พระราชกฤษฎีกา ออกตามความในประมวลรัษฎากรว่าด้วยการลดอัตราภาษีมูลค่าเพิ่ม (ฉบับที่ ๔๗๔) พ.ศ. ๒๕๕๑	✓			คุณสุดารัตน์ ( ผจก.บัญชี )
45	ประมวลรัษฎากร พ.ศ. ๒๕๕๖ (ว่าด้วยเรื่องภาษีเงินได้บุคคลธรรมดาหัก ณ ที่จ่าย)	✓			คุณสุดารัตน์ ( ผจก.บัญชี )



	<p>โครงการส่งเสริมอุตสาหกรรมให้มีการพัฒนาด้านความรับผิดชอบต่อสังคม (ภายใต้ค่าใช้จ่ายในการพัฒนาและถ่ายทอดเทคโนโลยีระบบผลิตสีเขียวให้เป็นมิตรกับสิ่งแวดล้อมและชุมชน) ปีงบประมาณ 2558</p>	
---	--	---



ที่	กฎหมายและข้อกำหนดที่เกี่ยวข้อง	ความสอดคล้องกับกฎหมาย		การดำเนินการ กรณีที่ไม่สอดคล้อง	ผู้รับผิดชอบ
		สอดคล้อง	ไม่สอดคล้อง		
46	ประกาศกระทรวงการคลัง เรื่อง ภาษีเงินได้นิติบุคคลกรณี การถือกรรมของสถานศึกษาวิชาชีพที่ทางราชการจัดตั้งขึ้น	✓			คุณสุดารัตน์ ( ผจก.บัญชี )
47	พระราชกฤษฎีกาออกตามความในประมวลรัษฎากรว่าด้วยการยกเว้น รัษฎากร (ฉบับที่ ๔๓๗) พ.ศ.๒๕๔๘ มีผลบังคับตั้งแต่วันที่ ๑๕ ต.ค.๔๘	✓			คุณสุดารัตน์ ( ผจก.บัญชี )
48	ประกาศอธิบดีกรมสรรพากรเกี่ยวกับเงินได้(ฉบับที่ ๑๔๘) เรื่อง กำหนดหลักเกณฑ์ วิธีการ และเงื่อนไขการยกเว้นภาษีเงินได้ของบริษัทหรือห้างหุ้นส่วนนิติบุคคลสำหรับเงินได้ที่ได้จ่ายไปเป็น ค่าใช้จ่ายในการถือกรรมให้แก่ลูกจ้างของบริษัทหรือห้างหุ้นส่วนนิติบุคคลนั้น	✓			คุณสุดารัตน์ ( ผจก.บัญชี )
49	พระราชกฤษฎีกาออกตามความในประมวลรัษฎากรว่าด้วยการหักค่าสิทธิหรือและค่าเสื่อมราคาของทรัพย์สิน (ฉบับที่ ๑๔๕)พ.ศ. ๒๕๒๗ มาตรา ๔ ทวิ แก้ไขเพิ่มเติมโดยฉบับที่ ๓๑๕ พ.ศ.๒๕๔๑ มี ม ล บั ง กั บ ๒๓ เม.ย.๔๑	✓			คุณสุดารัตน์ ( ผจก.บัญชี )
50	พระราชกฤษฎีกาออกตามความในประมวลรัษฎากรว่าด้วยการยกเว้น รัษฎากร (ฉบับที่ ๒๕๗) พ.ศ.๒๕๓๕มีผลบังคับ ๒๖ ก.ค.๓๕	✓			คุณสุดารัตน์ ( ผจก.บัญชี )
51	ประกาศกระทรวงการคลังเกี่ยวกับภาษีเงินได้ (ฉบับที่ ๓) มีผลบังคับ ๒๖ ก.ค.๓๕	✓			คุณสุดารัตน์ ( ผจก.บัญชี )
52	อนุสัญญาหรือความตกลงระหว่างประเทศไทยกับต่างประเทศต่างๆ (บางประเทศ) เพื่อการเว้นการเก็บภาษีซ้อนในส่วนที่เกี่ยวกับภาษีเก็บจากเงินได้ความตกลง ระหว่างราชอาณาจักรไทย กับสหพันธ์ สาธารณรัฐเยอรมัน เพื่อการ เว้นการเก็บภาษีซ้อนในส่วนที่เกี่ยวกับ ภาษีเก็บจาก	✓			คุณสุดารัตน์ ( ผจก.บัญชี )
53	พ.ร.บ. คุลาการ พ.ศ. ๒๕๖๔ กฎกระทรวง, ประมวล, ระเบียบ ปฏิบัติ คุลาการ พ.ศ.๒๕๕๑ และฉบับแก้ไขเพิ่มเติม	✓			คุณสุดารัตน์ ( ผจก.บัญชี )

	<p>โครงการส่งเสริมอุตสาหกรรมให้มีการพัฒนาด้านความรับผิดชอบต่อสังคม (ภายใต้ค่าใช้จ่ายในการพัฒนาและถ่ายทอดเทคโนโลยีระบบผลิตสีเขียวให้เป็นมิตรกับสิ่งแวดล้อมและชุมชน) ปีงบประมาณ 2558</p>	
---	--	---

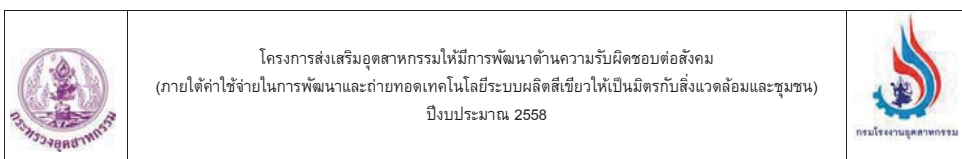
ที่	กฎหมายและข้อกำหนดที่เกี่ยวข้อง	ความสอดคล้องกับกฎหมาย		การดำเนินการ กรณีที่ไม่สอดคล้อง	ผู้รับผิดชอบ
		สอดคล้อง	ไม่สอดคล้อง		
54	พระราชกำหนดพิทักษ์ตราลูกการ พ.ศ. ๒๕๓๐	✓			คุณสุวรัตน์ ( ผจก.บัญชี )
55	พระราชบัญญัติส่งเสริมการลงทุน พ.ศ. ๒๕๒๐	✓			คุณสุวรัตน์ ( ผจก.บัญชี )
56	พรบ. ส่งเสริมการลงทุน พ.ศ. ๒๕๒๐	✓			คุณสุวรัตน์ ( ผจก.บัญชี )
57	ประกาศ สทง.กกก.ส่งเสริมการลงทุน-ป. ๕/๒๕๕๔ เรื่อง กำหนดวิธีการ รายงานผลการดำเนินงาน ก่อนใช้สิทธิและประโยชน์ก.วันภาษีเงินได้นิติบุคคล-ป. ๕/๒๕๕๔ เรื่อง หลักเกณฑ์และวิธีการ ตรวจสอบโครงการที่ได้รับส่งเสริมการลงทุนที่ประสงค์จะขอใช้สิทธิประโยชน์ก.วันภาษี	✓			คุณสุวรัตน์ ( ผจก.บัญชี )
58	พรบ.ให้ใช้ประมวล กฎหมายที่ดินพ.ศ. ๒๕๔๗, ประมวลกฎหมายที่ดิน, กฎหมาย, กฎกระทรวง, ระเบียบ,คำสั่ง,ข้อบังคับ, ข้อกำหนดของทางราชการที่เกี่ยวข้องและฉบับแก้ไขเพิ่มเติมต่างๆ	✓			คุณสุวรัตน์ ( ผจก.บัญชี )
59	พรบ.โรงงาน พ.ศ. ๒๕๓๕ พร้อมกฎกระทรวงและประกาศ กระทรวงอุตสาหกรรมที่ออกตามพระราชบัญญัตินี้	✓			คุณภฤชดา ( MR )
60	กฎกระทรวง ฉบับที่ ๑ ( พ.ศ. ๒๕๓๕ ) ออกตามความใน พรบ.โรงงาน	✓			คุณสรสินทร์ ( ผจก.ADMIN ) คุณภฤชดา ( MR )
61	กฎกระทรวง ฉบับที่ ๒ (พ.ศ. ๒๕๓๕) ออกตามความใน พรบ. โรงงาน	✓			คุณสรสินทร์ ( ผจก.ADMIN ) คุณภฤชดา





ที่	กฎหมายและข้อกำหนดที่เกี่ยวข้อง	ความสอดคล้องกับกฎหมาย		การดำเนินการ กรณีที่ไม่สอดคล้อง	ผู้รับผิดชอบ
		สอดคล้อง	ไม่สอดคล้อง		
					( MR )
62	กฎกระทรวงฉบับที่ ๓ ( พ.ศ.๒๕๓๕ ) ออกตามความใน พรบ.โรงงาน	✓			คุณสรินทร์ ( ผจก.ADMIN ) คุณภุชดา ( MR )
63	พรบ.โรงงาน พ.ศ. ๒๕๓๕ การประกอบกิจการโรงงาน	✓			คุณสรินทร์ ( ผจก.ADMIN ) คุณภุชดา ( MR )
64	พรบ.โรงงาน พ.ศ. ๒๕๓๕ การกำกับ และดูแลโรงงาน	✓			คุณสรินทร์ ( ผจก.ADMIN ) คุณภุชดา ( MR )
65	กฎกระทรวงอุตสาหกรรม ฉบับที่ ๘ (พ.ศ. ๒๕๓๕)	✓			คุณภุชดา ( MR )
66	กฎกระทรวงอุตสาหกรรม ฉบับที่ ๑๔ (พ.ศ.๒๕๔๔)	✓			คุณภุชดา ( MR )
67	กฎกระทรวงว่าด้วยการแจ้งข้อมูลการประกอบกิจการโรงงาน พ.ศ. ๒๕๔๔ (ประกาศใช้ในราชกิจจานุเบกษา เล่มที่ ๑๑๘ ตอนที่ ๑๐๐ก วันที่ ๓๐ ต.ค.๔๔)	✓			คุณสรินทร์ ( ผจก. ADMIN )

	<p>โครงการส่งเสริมอุตสาหกรรมให้มีการพัฒนาด้านความรับผิดชอบต่อสังคม (ภายใต้ค่าใช้จ่ายในการพัฒนาและถ่ายทอดเทคโนโลยีระบบผลิตสีเขียวให้เป็นมิตรกับสิ่งแวดล้อมและชุมชน) ปีงบประมาณ 2558</p>	
---	--	---

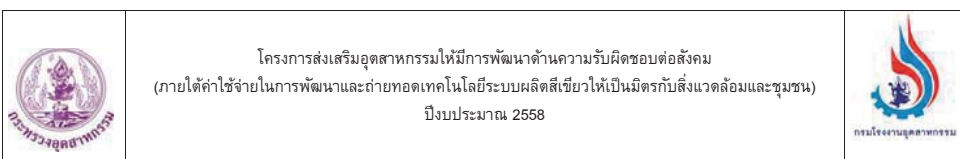
ที่	กฎหมายและข้อกำหนดที่เกี่ยวข้อง	ความสอดคล้องกับกฎหมาย		การดำเนินการ กรณีที่ไม่สอดคล้อง	ผู้รับผิดชอบ
		สอดคล้อง	ไม่สอดคล้อง		
					คุณกฤษดา ( MR )
68	พรบ.จดทะเบียนเครื่องจักร พ.ศ.๒๕๓๕ พร้อมด้วย พ.ร.บ. แก้ไขเพิ่มเติมพ.ศ.๒๕๓๐ กฎกระทรวง ที่ออกตามพร.บ. นี้	✓			คุณวินัย ( ผจก. ซ่อมบำรุง ) คุณกฤษดา ( MR )
69	พรบ. ควบคุมยุทธภัณฑ์ พ.ศ. ๒๕๓๐	NA		ไม่เกี่ยวข้อง	-
70	กฎกระทรวงกลางใหม่ พรบ.ควบคุมยุทธภัณฑ์ พ.ศ.๒๕๓๐ การขออนุญาตและการออกใบอนุญาต	NA		ไม่เกี่ยวข้อง	-
71	ประมวลรัษฎากร เรื่อง ภาษีหัก ณ ที่จ่าย	✓			คุณสุธาวัฒน์ ( ผจก.บัญชี )
72	ประมวลรัษฎากร เรื่อง ภาษีเงินได้บริษัทนิติบุคคล	✓			คุณสุธาวัฒน์ ( ผจก.บัญชี )
73	พระราชบัญญัติการบัญชี พ.ศ. ๒๕๔๓	✓			คุณสุธาวัฒน์ ( ผจก.บัญชี )
74	พระราชบัญญัติภาษีบำรุงท้องที่ พ.ศ. ๒๕๐๘	✓			คุณสุธาวัฒน์ ( ผจก.บัญชี )
75	พระราชบัญญัติภาษีบำรุงท้องที่ พ.ศ.๒๕๔๓	✓			คุณสุธาวัฒน์ ( ผจก.บัญชี )
76	พระราชบัญญัติภาษีป้าย พ.ศ. ๒๕๑๐	✓			คุณสุธาวัฒน์ ( ผจก.บัญชี )





ที่	กฎหมายและข้อกำหนดที่เกี่ยวข้อง	ความสอดคล้องกับกฎหมาย		การดำเนินการ กรณีที่ไม่สอดคล้อง	ผู้รับผิดชอบ
		สอดคล้อง	ไม่สอดคล้อง		
77	พระราชบัญญัติภาษีโรงเรือนและที่ดิน พ.ศ. ๒๕๓๕	✓			คุณสุตารัตน์ ( ผจก.บัญชี )
78	พระราชบัญญัติภาษีโรงเรือนและที่ดิน พ.ศ. ๒๕๔๓	✓			คุณสุตารัตน์ ( ผจก.บัญชี )
79	พระราชบัญญัติภาษีสรรพสามิต พ.ศ. ๒๕๒๗	✓			คุณสุตารัตน์ ( ผจก.บัญชี )
80	พระราชบัญญัติการประกอบธุรกิจของคนต่างด้าว พ.ศ. ๒๕๕๒	✓			คุณนันทวิธน์ ( ผจก. บุคคล )
81	ประกาศกระทรวงกลาโหมเรื่องกำหนดยุทธภัณฑ์ที่ต้องขออนุญาต ตามพระราชบัญญัติควบคุมยุทธภัณฑ์ พ.ศ. ๒๕๓๐	NA		ไม่เกี่ยวข้อง	-
82	พระราชบัญญัติเกี่ยวกับการฟอกเงิน	✓			คุณสุตารัตน์ ( ผจก.บัญชี )
83	พระราชบัญญัติเกี่ยวกับ DSI	✓			คุณกฤษดา ( MR )

	โครงการส่งเสริมอุตสาหกรรมให้มีการพัฒนาด้านความรับผิดชอบต่อสังคม (ภายใต้ค่าใช้จ่ายในการพัฒนาและถ่ายทอดเทคโนโลยีระบบผลิตสีเขียวให้เป็นมิตรกับสิ่งแวดล้อมและชุมชน) ปีงบประมาณ 2558	
---	---	---



## 2. ด้านสิทธิมนุษยชน

ที่	กฎหมายและข้อกำหนดที่เกี่ยวข้อง	ความสอดคล้องกับกฎหมาย		การดำเนินการ กรณีที่ไม่สอดคล้อง	ผู้รับผิดชอบ
		สอดคล้อง	ไม่สอดคล้อง		
1	รัฐธรรมนูญแห่งราชอาณาจักรไทย พ.ศ. ๒๕๕๐	✓			คุณกฤษดา (MR)
2	พระราชบัญญัติคณะกรรมการสิทธิมนุษยชนแห่งชาติ พ.ศ. ๒๕๕๒	✓			คุณนันทรินทร์ (ผจก.บุคคล)
3	อนุสัญญาว่าด้วยสิทธิเด็ก (Convention on the Rights of the Child – CRC)	✓			คุณนันทรินทร์ (ผจก.บุคคล)
4	อนุสัญญาว่าด้วยการขจัดการเลือกปฏิบัติต่อสตรีในทุกรูปแบบ (Convention on the Elimination of All Forms of Discrimination against Women - CEDAW)	✓			คุณนันทรินทร์ (ผจก.บุคคล)
5	กติการะหว่างประเทศว่าด้วยสิทธิพลเมืองและสิทธิทางการเมือง (International Covenant on Civil and Political Rights - ICCPR)	✓			คุณนันทรินทร์ (ผจก.บุคคล)
6	กติการะหว่างประเทศว่าด้วยสิทธิทางเศรษฐกิจ สังคม และวัฒนธรรม (International Covenant on Economic, Social and Cultural Rights - ICESCR)	✓			คุณนันทรินทร์ (ผจก.บุคคล)

	โครงการส่งเสริมอุตสาหกรรมให้มีการพัฒนาด้านความรับผิดชอบต่อสังคม (ภายใต้ค่าใช้จ่ายในการพัฒนาและถ่ายทอดเทคโนโลยีระบบผลิตสีเขียวให้เป็นมิตรกับสิ่งแวดล้อมและชุมชน) ปีงบประมาณ 2558	
---	---	---

ที่	กฎหมายและข้อกำหนดที่เกี่ยวข้อง	ความสอดคล้องกับกฎหมาย		การดำเนินการ กรณีที่ไม่สอดคล้อง	ผู้รับผิดชอบ
		สอดคล้อง	ไม่สอดคล้อง		
7	อนุสัญญาว่าด้วยการขจัดการเลือกปฏิบัติทางเชื้อชาติในทุกรูปแบบ (International Convention on the Elimination of All Forms of Racial Discrimination - ICERD)	✓			คุณนันทวัฒน์ ( ผจก.บุคคล )
8	อนุสัญญาต่อต้านการทรมานและการประทุษร้ายหรือการลงโทษที่โหดร้ายไร้มนุษยธรรม หรืออ่ำยศักดิ์ศรี (Convention against Torture and Other Cruel, Inhuman or Degrading Treatment or Punishment - CAT)	✓			คุณนันทวัฒน์ ( ผจก.บุคคล )
9	อนุสัญญาว่าด้วยสิทธิของคนพิการ (Convention on the Rights of Persons with Disabilities)	✓			คุณนันทวัฒน์ ( ผจก.บุคคล )
10	ปฏิญญาสากลว่าด้วยสิทธิมนุษยชน	✓			คุณนันทวัฒน์ ( ผจก.บุคคล )
11	พรบ.จราจรทางบก พ.ศ. ๒๕๒๒, กฎกระทรวง, พระราชกฤษฎีกา, ข้อนับัญญัติ, ข้อกำหนด, ข้อ บัง กั บ แ ล ะ ระเบี ย บ ก ร ม ต ำ ร ำ ร ำ จ , เจ้าหน้าที่งานจราจร	✓			คุณกฤษดา ( MR )
12	พรบ.จราจรทางบก (ฉบับที่ ๘) พ.ศ. ๒๕๕๑	✓			คุณกฤษดา ( MR )
13	พรบ. การขนส่งทางบก พ.ศ. ๒๕๒๒, กฎกระทรวง, ประกาศกระทรวงคมนาคม, ประกาศกรมขนส่งทางบกและฉบับแก้ไขเพิ่มเติม	✓			คุณกฤษดา ( MR )



	<p>โครงการส่งเสริมอุตสาหกรรมให้มีการพัฒนาด้านความรับผิดชอบต่อสังคม (ภายใต้ค่าใช้จ่ายในการพัฒนาและถ่ายทอดเทคโนโลยีระบบผลิตสีเขียวให้เป็นมิตรกับสิ่งแวดล้อมและชุมชน) ปีงบประมาณ 2558</p>	
---	--	---

ที่	กฎหมายและข้อกำหนดที่เกี่ยวข้อง	ความสอดคล้องกับกฎหมาย		การดำเนินการ กรณีที่ไม่สอดคล้อง	ผู้รับผิดชอบ
		สอดคล้อง	ไม่สอดคล้อง		
14	พรบ.ป้องกันการกัมมันตภาพรังสี พ.ศ.๒๕๕๑	✓			คุณนันทวีร์ ( ผจก.บุคคล )
15	พรบ.ป้องกันและปราบปรามยาเสพติด ๒๕๖๕	✓			คุณนันทวีร์ ( ผจก.บุคคล )
16	พรบ.ป้องกันและปราบปรามยาเสพติด ๒๕๕๒	✓			คุณนันทวีร์ ( ผจก.บุคคล )
17	พรบ.ฟื้นฟูสมรรถภาพผู้ติดยาเสพติด ๒๕๕๔	✓			คุณนันทวีร์ ( ผจก.บุคคล )
18	อนุสัญญาสหประชาชาติว่าด้วยการต่อต้านการลักลอบค้ายาเสพติด	✓			คุณนันทวีร์ ( ผจก.บุคคล )
19	ประกาศสำนักนายกรัฐมนตรี พ.ศ.๒๕๕๓ กำหนดประเภทสถานประกอบการที่อยู่ภายใต้บังคับของ มาตรการป้องกันและ ปราบปรามการกระทำผิดเกี่ยวกับยาเสพติดในสถานประกอบการ พ.ศ.๒๕๕๓	✓			คุณนันทวีร์ ( ผจก.บุคคล )

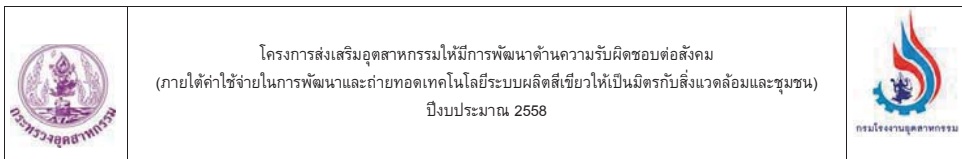

3. การปฏิบัติงานด้านแรงงาน

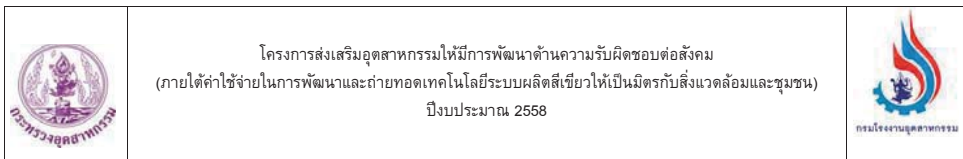

ที่	กฎหมายและข้อกำหนดที่เกี่ยวข้อง	ความสอดคล้องกับกฎหมาย		การดำเนินการ กรณีที่ไม่สอดคล้อง	ผู้รับผิดชอบ
		สอดคล้อง	ไม่สอดคล้อง		
1	พระราชบัญญัติคุ้มครองแรงงาน พ.ศ. ๒๕๕๑	✓			คุณนันทวีร์ ( ผจก.บุคคล )
2	พ.ร.บ.คุ้มครองแรงงาน (ฉบับที่ ๓) พ.ศ. ๒๕๕๑ มาตรา ๗๘(๓) และมาตรา ๘๘	✓			คุณนันทวีร์ ( ผจก.บุคคล )
3	ประกาศกระทรวงแรงงานและสวัสดิการสังคม พรบ. คุ้มครองแรงงาน กฎกระทรวง ฉบับที่ ๒/ ๒๕๕๑	✓			คุณนันทวีร์ ( ผจก.บุคคล )
4	กฎกระทรวงฉบับที่ ๗/๒๕๕๑ ออกความตามใน พรบ. คุ้มครองแรงงาน พ.ศ. ๒๕๕๑	✓			คุณนันทวีร์ ( ผจก.บุคคล )
5	กฎกระทรวง ฉบับที่ ๘/๒๕๕๑ ออกความตามใน พรบ. คุ้มครองแรงงาน พ.ศ. ๒๕๕๑	✓			คุณนันทวีร์ ( ผจก.บุคคล )
6	กฎกระทรวง ฉบับที่ ๖/๒๕๕๑ ออกความตามใน พรบ. คุ้มครองแรงงาน พ.ศ. ๒๕๕๑	✓			คุณนันทวีร์ ( ผจก.บุคคล )
7	กฎกระทรวงฉบับที่ ๗/๒๕๕๑ และกฎกระทรวงฉบับที่ ๑๓ (พ.ศ. ๒๕๕๓) ออกความตามใน พรบ. คุ้มครองแรงงาน พ.ศ. ๒๕๕๑	✓			คุณนันทวีร์ ( ผจก.บุคคล )
8	กฎกระทรวง ฉบับที่ ๘/๒๕๕๑ ออกความตามใน พรบ. คุ้มครองแรงงาน พ.ศ. ๒๕๕๑	✓			คุณนันทวีร์ ( ผจก.บุคคล )
9	พรบ. คุ้มครองแรงงาน พ.ศ. ๒๕๕๑ ประกาศ กระทรวงมหาดไทยเรื่อง การคุ้มครองแรงงาน และ แก้ไขฉบับที่ ๑๑/๒๕๓๓ และ ๑๒/๒๕๓๓	✓			คุณนันทวีร์ ( ผจก.บุคคล )



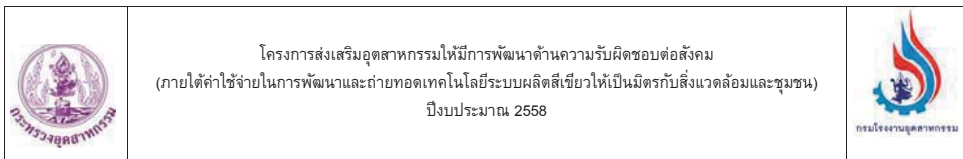

ที่	กฎหมายและข้อกำหนดที่เกี่ยวข้อง	ความสอดคล้องกับกฎหมาย		การดำเนินการ กรณีที่ไม่สอดคล้อง	ผู้รับผิดชอบ
		สอดคล้อง	ไม่สอดคล้อง		
10	พรบ. เงินทดแทน พ.ศ. ๒๕๓๗	✓			คุณนันทวีร์ ( ผจก.บุคคล )
11	กฎกระทรวงกำหนดอัตราค่ารักษาพยาบาลที่ให้นายจ้างจ่าย พ.ศ.๒๕๕๑	✓			คุณนันทวีร์ ( ผจก.บุคคล )
12	พรบ. ประกันสังคม พ.ศ. ๒๕๓๓ และ พรบ. ประกันสังคม (ฉบับที่ ๒) พ.ศ.๒๕๓๗	✓			คุณนันทวีร์ ( ผจก.บุคคล )
13	ประกาศคณะกรรมการการแพทย์ เรื่อง หลักเกณฑ์และอัตราสำหรับประโยชน์ทดแทนกรณี คลอดบุตร	✓			คุณนันทวีร์ ( ผจก.บุคคล )
14	ประกาศคณะกรรมการการแพทย์ เรื่อง หลักเกณฑ์และอัตราสำหรับประโยชน์ทดแทนกรณี ประสบอันตรายหรือเจ็บป่วยอันมิใช่เนื่องจากการทำงาน กรณีทันตกรรม	✓			คุณนันทวีร์ ( ผจก.บุคคล )
15	พรบ. กองทุนสำรองเลี้ยงชีพ พ.ศ. ๒๕๓๐ ฉบับที่ ๒ และฉบับที่ ๓ พ.ศ.๒๕๕๐	✓			คุณนันทวีร์ ( ผจก.บุคคล )
16	ประมวลกฎหมายแพ่งและพาณิชย์ บรรพ ๓ ลักษณะ ๖ จ้างแรงงาน	✓			คุณนันทวีร์ ( ผจก.บุคคล )
17	ประกาศกรมสวัสดิการและคุ้มครองแรงงาน ว่าด้วยหลักเกณฑ์และวิธีการเลือกตั้งคณะกรรมการ สวัสดิการในสถานประกอบกิจการ ออกความตาม ในพรบ.คุ้มครองแรงงาน พ.ศ. ๒๕๔๑	✓			คุณนันทวีร์ ( ผจก.บุคคล )
18	กฎกระทรวง กำหนดมาตรฐานในการบริหารและการจัดการด้านความ ปลอดภัยอาชีวอนามัยและสภาพแวดล้อมในการทำงาน พ.ศ. ๒๕๔๙ มีผลบังคับ ๒๒ มิ.ย.๒๕๔๙	✓			คุณณณดา ( Safety )
19	ประกาศกรมสวัสดิการและคุ้มครองแรงงาน เรื่อง กำหนดแบบรายงานผลการดำเนินงานของ เจ้าหน้าที่ความปลอดภัยในการทำงานเพื่อขึ้นทะเบียนและแจ้งกรณีลูกจ้างประสบอันตราย	✓			คุณณณดา





ที่	กฎหมายและข้อกำหนดที่เกี่ยวข้อง	ความสอดคล้องกับกฎหมาย		การดำเนินการ การนี้ที่ไม่สอดคล้อง	ผู้รับผิดชอบ
		สอดคล้อง	ไม่สอดคล้อง		
	เจ็ บ ปี ว ย หรือสัญญา				( Safety )
20	พรบ. ป้องกันและระงับอัคคีภัย พ.ศ. ๒๕๔๒	✓			คุณบุณเดา ( Safety )
21	กฎกระทรวง กำหนดมาตรฐานในการบริหารและการจัดการด้านความปลอดภัยอาชีวอนามัย และสภาพแวดล้อมในการทำงานเกี่ยวกับความร้อน แสงสว่าง และเสียง พ.ศ. ๒๕๔๙ มีผลบังคับตั้งแต่วันที่ ๒ ก.ย.๒๕๔๙	✓			คุณบุณเดา ( Safety ) คุณวรรณนา ( EMS )
22	กฎกระทรวงกำหนดมาตรฐานในการบริหารและการจัดการด้านความปลอดภัย อาชีวอนามัย และสภาพแวดล้อมในการทำงานในที่อับอากาศ พ.ศ.๒๕๔๗ มีผลบังคับตั้งแต่วันที่ ๗ ธ.ค.๒๕๔๗	✓			คุณกฤษฎา ( MR ) คุณวินัย ( ผจก.ซ่อมบำรุง ) คุณวรรณนา ( EMS )
23	กฎกระทรวง กำหนดมาตรฐานในการบริหารและการจัดการด้านความปลอดภัยอาชีวอนามัย และสภาพแวดล้อมในการทำงานเกี่ยวกับงานก่อสร้าง พ.ศ.๒๕๕๑	✓			คุณวินัย ( ผจก.ซ่อมบำรุง )
24	ประกาศกรมสวัสดิการและคุ้มครองแรงงาน เรื่อง กำหนดหลักเกณฑ์และวิธีการเกี่ยวกับการขนส่ง เก็บรักษาเคลื่อนย้ายและกำจัดหีบห่อภาชนะบรรจุหรือวัสดุหุ้มสารเคมีอันตราย พ.ศ.๒๕๓๕	✓			คุณนิภาพร ( ผจก.สโตร์ )

	<p>โครงการส่งเสริมอุตสาหกรรมให้มีการพัฒนาด้านความรับผิดชอบต่อสังคม (ภายใต้ค่าใช้จ่ายในการพัฒนาและถ่ายทอดเทคโนโลยีระบบผลิตสีเขียวให้เป็นมิตรกับสิ่งแวดล้อมและชุมชน) ปีงบประมาณ 2558</p>	
---	--	---

ที่	กฎหมายและข้อกำหนดที่เกี่ยวข้อง	ความสอดคล้องกับกฎหมาย		การดำเนินการ กรณีที่ไม่สอดคล้อง	ผู้รับผิดชอบ
		สอดคล้อง	ไม่สอดคล้อง		
25	กฎกระทรวงกำหนดหลักเกณฑ์และวิธีการตรวจสอบสภาพลูกจ้างและส่งผลการตรวจแก่พนักงาน ตรวจแรงงาน พ.ศ.๒๕๔๗	✓			คุณนันทวัฒน์ ( ผจก.บุคคล )
26	กฎกระทรวงว่าด้วยการจัดสวัสดิการในสถานประกอบการ พ.ศ.๒๕๔๘	✓			คุณสรวิษฐ์ ( ผจก. ADMIN )
27	ประกาศ กรมสวัสดิการและคุ้มครองแรงงาน เรื่อง กำหนดแบบสมุดสุขภาพประจำตัวของลูกจ้างที่ ทำงานเกี่ยวกับปัจจัยเสี่ยงและแบบแจ้งผลการตรวจสุขภาพของลูกจ้างที่พบความผิดปกติหรือการ เจ็บป่วย การให้การรักษาพยาบาลและการป้องกันแก้ไข พ.ศ.๒๕๕๑	✓			คุณนันทวัฒน์ ( ผจก.บุคคล )
28	ประกาศกรมสวัสดิการและคุ้มครองแรงงาน เรื่อง หลักเกณฑ์และวิธีการเลือกตั้งกรรมการผู้แทน ลูกจ้าง	✓			คุณนันทวัฒน์ ( ผจก.บุคคล )
29	ระเบียบกรมสวัสดิการและคุ้มครองแรงงาน ว่าด้วยหลักเกณฑ์และวิธีการขึ้นทะเบียนเป็น หน่วยงานฝึกอบรมเจ้าหน้าที่ความปลอดภัยในการทำงานและการดำเนินการฝึกอบรม พ.ศ. ๒๕๔๙	✓			คุณกฤษฎา ( MR )
30	ประกาศกรมสวัสดิการและคุ้มครองแรงงาน เรื่อง หลักเกณฑ์และวิธีการแจ้งชื่อเจ้าหน้าที่ความ ปลอดภัยในการทำงานเพื่อขึ้นทะเบียน และแจ้งกรณีลูกจ้างประสบอันตราย เจ็บป่วย หรือสูญ หาย	✓			คุณมนุญดา ( Safety )
31	ประกาศกรมสวัสดิการและคุ้มครองแรงงาน เรื่อง กำหนดแบบรายงานผลการดำเนินงานของ เจ้าหน้าที่ความปลอดภัยในการทำงานระดับเทคนิคขั้นสูงและระดับวิชาชีพประกาศ	✓			คุณมนุญดา ( Safety )
32	ประกาศกรมสวัสดิการและคุ้มครองแรงงานเรื่องหลักเกณฑ์และวิธีการอบรมหัวหน้าหน่วยงาน ความปลอดภัย พ.ศ. ๒๕๕๑	✓			คุณมนุญดา ( Safety )
33	กฎกระทรวงกำหนดมาตรฐานในการบริหารและการจัดการด้านความ ปลอดภัย อาชีวอนามัย และสภาพแวดล้อมในการทำงานเกี่ยวกับ	NA		ไม่เกี่ยวข้อง	-



	<p>โครงการส่งเสริมอุตสาหกรรมให้มีการพัฒนาด้านความรับผิดชอบต่อสังคม (ภายใต้ค่าใช้จ่ายในการพัฒนาและถ่ายทอดเทคโนโลยีระบบผลิตสีเขียวให้เป็นมิตรกับสิ่งแวดล้อมและชุมชน) ปีงบประมาณ 2558</p>	
---	--	---

ที่	กฎหมายและข้อกำหนดที่เกี่ยวข้อง	ความสอดคล้องกับกฎหมาย		การดำเนินการ กรณีที่ไม่สอดคล้อง	ผู้รับผิดชอบ
		สอดคล้อง	ไม่สอดคล้อง		
	รังสีชนิดกึ่งไอออน พ.ศ.๒๕๔๗				
34	ประกาศกรมสวัสดิการและคุ้มครองแรงงานเรื่องกำหนดแบบแจ้งชื่อและคุณสมบัติของผู้รับผิดชอบ ดำเนินการทางด้านเทคนิคในเรื่องรังสีแทนผู้รับผิดชอบเดิมซึ่งพ้นจากหน้าที่	NA		ไม่เกี่ยวข้อง	-
35	ประกาศกรมสวัสดิการและคุ้มครองแรงงาน เรื่อง กำหนดแบบแจ้งจำนวนและปริมาณความ แรงรังสีของต้นกำเนิดรังสี และแบบแจ้งการเปลี่ยนแปลงของจำนวนหรือปริมาณความแรงรังสี ของ ต้นกำเนิดรังสี	NA		ไม่เกี่ยวข้อง	-
36	ประกาศกรมสวัสดิการและคุ้มครองแรงงาน เรื่อง กำหนดแบบเครื่องหมายเตือนภัยในบริเวณ รังสี บริเวณรังสีสูงบริเวณที่มีการกระจายของสารกัมมันตรังสี หรือบริเวณหรือห้องใดๆที่มี การเก็บรักษาสารกัมมันตรังสี	NA		ไม่เกี่ยวข้อง	-
37	ประกาศกรมสวัสดิการและคุ้มครองแรงงาน เรื่อง กำหนดแบบการจัดทำข้อมูลเกี่ยวกับปริมาณ รังสี ส ะ ส ม ที่ ลู ก จ ้าง ไ ้ ตั ้ ร ี บ เ ป็ น ป ะ ร ะ จ ำ ทุกเดือน	NA		ไม่เกี่ยวข้อง	-
38	ประกาศกรมสวัสดิการและคุ้มครองแรงงาน เรื่อง กำหนดแบบแจ้ง ชื่อและคุณสมบัติของผู้รับผิดชอบดำเนินการทางด้านเทคนิคในเรื่องรังสีและแบบแจ้งชื่อและ คุณสมบัติของผู้รับผิดชอบดำเนินการทางด้านเทคนิคในเรื่องรังสีแทนผู้รับผิดชอบเดิมซึ่งพ้นจาก หน้าที่	NA		ไม่เกี่ยวข้อง	-
39	ประกาศกรมสวัสดิการและคุ้มครองแรงงาน เรื่อง กำหนดแบบรายงานการปฏิบัติงานของ ผู้รับผิดชอบดำเนินการทางด้านเทคนิคในเรื่องรังสี	NA		ไม่เกี่ยวข้อง	-
40	ประกาศกรมสวัสดิการและคุ้มครองแรงงาน เรื่อง กำหนดแบบรายงานผลการดำเนินงานของ เจ้าหน้าที่ความปลอดภัยในการทำงานระดับเทคนิคขั้นสูงและระดับวิชาชีพ	✓			คุณมนต์ดา ( Safety )
41	ประกาศกรมสวัสดิการและคุ้มครองแรงงาน เรื่อง หลักเกณฑ์ วิธีการและหลักฐานการฝึกอบรม ความปลอดภัยในการทำงานในที่อับอากาศ พ.ศ.๒๕๔๘	✓			คุณมนต์ดา ( Safety )



	<p>โครงการส่งเสริมอุตสาหกรรมให้มีการพัฒนาด้านความรับผิดชอบต่อสังคม (ภายใต้ค่าใช้จ่ายในการพัฒนาและถ่ายทอดเทคโนโลยีระบบผลิตสีเขียวให้เป็นมิตรกับสิ่งแวดล้อมและชุมชน) ปีงบประมาณ 2558</p>	
---	--	---

ที่	กฎหมายและข้อกำหนดที่เกี่ยวข้อง	ความสอดคล้องกับกฎหมาย		การดำเนินการ กรณีที่ไม่สอดคล้อง	ผู้รับผิดชอบ
		สอดคล้อง	ไม่สอดคล้อง		
42	ประกาศกรมสวัสดิการและคุ้มครองแรงงาน เรื่อง หลักเกณฑ์ วิธีการ และหลักสูตรการฝึกอบรมความปลอดภัยในการทำงานในที่อับอากาศ (ฉบับที่ ๒) พ.ศ.๒๕๕๑	✓			คุณบุณนตา ( Safety )
43	ประกาศกระทรวงแรงงานและสวัสดิการสังคม เรื่อง คณะกรรมการความปลอดภัย อาชีวอนามัย และสภาพแวดล้อมในการทำงาน	✓			คุณบุณนตา ( Safety )
44	ประกาศกรมสวัสดิการและคุ้มครองแรงงาน เรื่อง หลักเกณฑ์ และวิธีการอบรมคณะกรรมการความปลอดภัยอาชีวอนามัย และสภาพแวดล้อมในการทำงานของสถานประกอบกิจการ พ.ศ. ๒๕๔๔	✓			คุณบุณนตา ( Safety )
45	ประกาศกรมสวัสดิการและคุ้มครองแรงงาน เรื่อง หลักเกณฑ์วิธีดำเนินการตรวจวัดและวิเคราะห์สภาวะการทำงานเกี่ยวกับระดับความร้อน แสงสว่างหรือเสียงภายในสถานประกอบกิจการ ระยะเวลาและประเภทกิจการที่ต้องดำเนินการ พ.ศ.๒๕๕๐	✓			คุณวรรณณา ( EMS )
46	ประกาศกรมสวัสดิการและคุ้มครองแรงงานเรื่องแบบแสดงสภาพการจ้างและสภาพการทำงานของสถานประกอบกิจการ พ.ศ.๒๕๕๑	✓			คุณนันทวีธน์ ( ผจก.บุคคล )
47	ประกาศกระทรวงแรงงาน เรื่อง หลักเกณฑ์และวิธีการเรียกหรือรับหลักประกันการทำงานหรือหลักประกันความเสียหายในการทำงานจากลูกจ้าง พ.ศ.๒๕๕๑	✓			คุณนันทวีธน์ ( ผจก.บุคคล )
48	พระราชบัญญัติแรงงานสัมพันธ์ พ.ศ.๒๕๑๔ (ยกเลิกมาตรา ๑๗)	✓			คุณกฤษดา ( MR )
49	พรบ. พื้นฟูสมรรถภาพคนพิการ พ.ศ.๒๕๓๔	✓			คุณนันทวีธน์ ( ผจก.บุคคล )
50	พรบ. การทำงานของคนต่างด้าว พ.ศ.๒๕๕๑	✓			คุณนันทวีธน์ ( ผจก. บุคคล )



	โครงการส่งเสริมอุตสาหกรรมให้มีการพัฒนาด้านความรับผิดชอบต่อสังคม (ภายใต้ค่าใช้จ่ายในการพัฒนาและถ่ายทอดเทคโนโลยีระบบผลิตสีเขียวให้เป็นมิตรกับสิ่งแวดล้อมและชุมชน) ปีงบประมาณ 2558	
---	---	---



ที่	กฎหมายและข้อกำหนดที่เกี่ยวข้อง	ความสอดคล้องกับกฎหมาย		การดำเนินการ กรณีที่ไม่สอดคล้อง	ผู้รับผิดชอบ
		สอดคล้อง	ไม่สอดคล้อง		
51	กฎกระทรวง ฉบับที่ ๒ (พ.ศ. ๒๕๓๕) ออกตามความในพระราชบัญญัติโรงงานพ.ศ. ๒๕๓๕	✓			คุณกฤษดา ( MR )
52	ประกาศกรมสวัสดิการและคุ้มครองแรงงาน เรื่อง กำหนดแบบคำขออนุญาตและแบบใบอนุญาตให้ใช้สถานพยาบาลแทนการจัดให้มีการแพทย์เพื่อตรวจรักษาพยาบาลในสถานที่ทำงานประเภท	✓			คุณสรินทร์ ( ผอ. ADMIN ) คุณบุณนดา ( Safety )
53	ประกาศกรมสวัสดิการและคุ้มครองแรงงานเรื่องหลักเกณฑ์และวิธีการดำเนินการตรวจวัดและวิเคราะห์สภาวะการทำงานเกี่ยวกับระดับความร้อน แสงสว่าง หรือเสียง ภายในสถานประกอบกิจการ ระยะเวลา และประเภทกิจการที่ต้องดำเนินการ พ.ศ. ๒๕๕๐	✓			คุณวรรณภา ( EMS )
54	ประกาศกรมสวัสดิการและคุ้มครองแรงงานเรื่อง ที่ตั้งสภาพแวดล้อมลักษณะอาคารและลักษณะภายในโรงงาน เครื่องจักร อุปกรณ์ หรือสิ่งที้นำมาใช้ในโรงงาน	✓			คุณกฤษดา ( MR )
55	กฎกระทรวง ฉบับที่ ๓ / (๒๕๓๕) ออกความตามใน พรบ.โรงงาน พ.ศ. ๒๕๓๕	✓			คุณกฤษดา ( MR )
56	ประกาศกระทรวงอุตสาหกรรม พ.ศ.๒๕๔๖ เรื่อง มาตรการคุ้มครองความปลอดภัยในการประกอบกิจการโรงงานเกี่ยวกับ สภาวะแวดล้อมในการทำงาน (มีผลบังคับใช้ ๑ มิ.ย. ๒๕๔๗)	✓			คุณกฤษดา ( MR )
57	กฎกระทรวง กำหนดให้มีคนงานซึ่งมีความรู้เฉพาะเพื่อปฏิบัติหน้าที่เกี่ยวกับการใช้ เเก็บ ส่ง และบรรจุ ก๊าซ ประจำ โรงงาน พ . ศ . ๒ ๕ ๔ ๙ มีผลบังคับใช้ ๒๒ มิ.ย.๒๕๕๐	NA		ไม่เกี่ยวข้อง	-
58	พรบ. ควบคุมอาคาร พ.ศ. ๒๕๒๒ เพิ่มเติม (ฉบับที่ ๒) พ.ศ. ๒๕๓๕	✓			คุณกฤษดา ( MR )

	<p>โครงการส่งเสริมอุตสาหกรรมให้มีการพัฒนาด้านความรับผิดชอบต่อสังคม (ภายใต้ค่าใช้จ่ายในการพัฒนาและถ่ายทอดเทคโนโลยีระบบผลิตสีเขียวให้เป็นมิตรกับสิ่งแวดล้อมและชุมชน) ปีงบประมาณ 2558</p>	
---	--	---

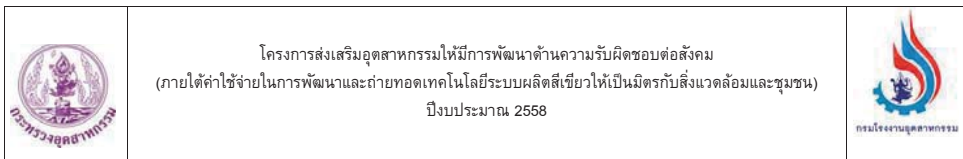

ที่	กฎหมายและข้อกำหนดที่เกี่ยวข้อง	ความสอดคล้องกับกฎหมาย		การดำเนินการ การนี้ที่ไม่สอดคล้อง	ผู้รับผิดชอบ
		สอดคล้อง	ไม่สอดคล้อง		
	เพิ่มเติม (ฉบับที่ ๓) พ.ศ. ๒๕๔๓				
59	พ.ร.บ.ส่งเสริมการพัฒนาฝีมือแรงงาน พ.ศ. ๒๕๔๕	✓			คุณนันทวีร์ ( ผจก.บุคคล )
60	ประกาศกระทรวงแรงงาน เรื่อง อัตราเงินสมทบและวิธีการเรียกเก็บเงินสมทบกองทุนพัฒนาฝีมือ แรงงาน วันที่ ๑๒ เม.ย. ๒๕๔๗ (มีผลบังคับ ๕ มิ.ย.๒๕๔๗)	✓			คุณสุจารัตน์ ( ผจก.บัญชี )
61	ประกาศกระทรวงแรงงาน เรื่อง กำหนดประเภท ชนิด ขนาด จำนวน ลูกจ้าง สัดส่วน ผู้รับ การฝึก กับ จำนวน ลูกจ้าง ทั้งหมด และ ห้อง ที่ ผู้ประกอบการต้องส่งเงินสมทบเข้ากองทุนพัฒนาฝีมือแรงงาน วันที่ ๑๔ เม.ย. ๒๕๔๗ (มีผล บังคับวันที่ ๒๑ พ.ค. ๒๕๔๗)	✓			คุณสุจารัตน์ ( ผจก.บัญชี )
62	ประกาศคณะกรรมการส่งเสริมพัฒนาฝีมือแรงงาน เรื่อง หลักเกณฑ์ วิธีการ และเงื่อนไขในการ ให้ความเห็นชอบหลักสูตร รายละเอียดที่เกี่ยวข้องและรายการค่าใช้จ่ายที่ใช้ในการฝึกอบรมระดับ ฝีมือแรงงานและการฝึกเปลี่ยนสาขาอาชีพ ฉบับวันที่ ๓ ต.ค.๒๕๕๑	✓			คุณสุจารัตน์ ( ผจก.บัญชี )
63	ประกาศกระทรวงสาธารณสุข ที่ ๘/๒๕๓๘ เรื่อง กำหนดจำนวนคนต่อจำนวนพื้นที่ของอาคาร โรงงานที่ถือว่ามีความปลอดภัย	✓			คุณกฤษฎา ( MR )
64	พรบ.คุ้มครองสุขภาพของผู้ไม่สูบบุหรี่ พ.ศ. ๒๕๓๕ ประกาศกระทรวงสาธารณสุข เรื่อง หลักเกณฑ์และวิธีการในการแสดง เครื่องหมายของเขตสูบบุหรี่และเขตปลอดบุหรี่ พ.ศ.๒๕๕๑ มีผลบังคับใช้วันที่ ๑ มี.ค.๒๕๕๑	✓			คุณนันทวีร์ ( ผจก.บุคคล ) คุณกฤษฎา ( MR )
65	ประกาศกระทรวงสาธารณสุข (ฉบับที่ ๘) พ.ศ.๒๕๔๐ เรื่องสภาพและลักษณะของเขตสูบบุหรี่ ฉบับลงวันที่ ๑๕ ต.ค. ๒๕๔๐ มีผลบังคับใช้วันที่ ๒ ก.พ. ๒๕๔๑	✓			คุณนันทวีร์ ( ผจก.บุคคล )





ที่	กฎหมายและข้อกำหนดที่เกี่ยวข้อง	ความสอดคล้องกับกฎหมาย		การดำเนินการ กรณีที่ไม่สอดคล้อง	ผู้รับผิดชอบ
		สอดคล้อง	ไม่สอดคล้อง		
66	ประกาศกระทรวงสาธารณสุข (ฉบับที่ ๑๐) พ.ศ.๒๕๕๕ เรื่อง กำหนดชื่อหรือประเภทของสถานที่สาธารณะ ที่ให้มีการคุ้มครองสุขภาพของผู้ไม่สูบบุหรี่ และกำหนดบริเวณหรือพื้นที่ของสถานที่ดังกล่าวเป็นเขตสูบบุหรี่ หรือเขตปลอดบุหรี่ ฉบับลงวันที่ ๑๘ ก.ค. พ.ศ.๒๕๕๕	✓			คุณกฤษดา ( MR )
67	พรบ. ประกอบรัฐธรรมนูญว่าด้วย การเลือกตั้งสมาชิกสภาผู้แทนราษฎร และสมาชิกวุฒิสภา พ.ศ. ๒๕๕๑	NA		ไม่เกี่ยวข้อง	-
68	พรบ. ยาเสพติดให้โทษ พ.ศ. ๒๕๒๒	✓			คุณนันทวัฒน์ ( ผจก.บุคคล )
69	พรบ. ป้องกันและปราบปรามยาเสพติด พ.ศ. ๒๕๔๓ ประกาศสำนักนายกรัฐมนตรี เรื่อง กำหนดประเภทสถานประกอบการที่อยู่ภายใต้บังคับของมาตรการป้องกันและปราบปรามการกระทำ ความผิดเกี่ยวกับยาเสพติดในสถานประกอบการประกาศสำนักนายกรัฐมนตรี (ฉบับที่ ๒) เรื่อง มาตรการ	✓			คุณกฤษดา ( MR )
70	ประกาศกระทรวงแรงงานและสวัสดิการสังคม เรื่อง การประสบอันตรายหรือเจ็บป่วยอย่างอื่นซึ่งรุนแรงและเรื้อรัง พ.ศ. ๒๕๔๘	✓			คุณนันทวัฒน์ ( ผจก.บุคคล ) คุณกฤษดา ( MR )
71	ประกาศกรมสวัสดิการและคุ้มครองแรงงาน เรื่อง หลักเกณฑ์และวิธีการอบรมหัวหน้าหน่วยงานความปลอดภัย พ.ศ.๒๕๕๑	✓			คุณบุญเนตา ( Safety )
72	กฎกระทรวง กำหนดมาตรฐานในการบริหารและการจัดการด้านความปลอดภัย อาชีวอนามัย และสภาพแวดล้อมในการทำงานเกี่ยวกับงานก่อสร้าง พ.ศ.๒๕๕๑	✓			คุณบุญเนตา ( Safety )
73	ประกาศกรมสวัสดิการและคุ้มครองแรงงาน เรื่อง หลักเกณฑ์ วิธีการและหลักสูตรการฝึกอบรม ความปลอดภัยในการทำงานในที่อับอากาศ (ฉบับที่ ๒) พ.ศ.๒๕๕๑	✓			คุณบุญเนตา ( Safety )
74	ประกาศกระทรวงแรงงาน เรื่อง กำหนดสารเคมีอันตรายที่ให้นายจ้างจัดให้มีการตรวจสุขภาพ ของลูกจ้าง พ.ศ. ๒๕๕๒	✓			คุณบุญเนตา ( Safety )

	<p>โครงการส่งเสริมอุตสาหกรรมให้มีการพัฒนาด้านความรับผิดชอบต่อสังคม (ภายใต้ค่าใช้จ่ายในการพัฒนาและถ่ายทอดเทคโนโลยีระบบผลิตสีเขียวให้เป็นมิตรกับสิ่งแวดล้อมและชุมชน) ปีงบประมาณ 2558</p>	
---	--	---



ที่	กฎหมายและข้อกำหนดที่เกี่ยวข้อง	ความสอดคล้องกับกฎหมาย		การดำเนินการ กรณีที่ไม่สอดคล้อง	ผู้รับผิดชอบ
		สอดคล้อง	ไม่สอดคล้อง		
75	ประกาศกรมสวัสดิการและคุ้มครองแรงงาน เรื่อง กำหนดแบบแจ้งสถานที่ปฏิบัติงานของลูกจ้างทำงานประจำ พ.ศ. ๒๕๕๒	NA		ไม่เกี่ยวข้อง	-
76	กฎกระทรวงกำหนดมาตรฐานในการบริหารและการจัดการด้านความปลอดภัย อาชีวอนามัย และสภาพแวดล้อมในการทำงานเกี่ยวกับเครื่องจักร มின்จัน และหม้อน้ำ พ.ศ. ๒๕๕๒	✓			คุณณนดา ( Safety )
77	ประกาศกรมสวัสดิการและคุ้มครองแรงงาน เรื่อง กำหนดสถานที่ยื่นคำขอขึ้นทะเบียนเป็นผู้รับรองรายงานการตรวจวัดและวิเคราะห์สภาวะการทำงานในเขตกรุงเทพมหานคร พ.ศ. ๒๕๕๒	NA		ไม่เกี่ยวข้อง	-
78	ประกาศกรมสวัสดิการและคุ้มครองแรงงาน เรื่อง หลักเกณฑ์การจัดทำแผนงานด้านความปลอดภัยในการทำงานสำหรับงานก่อสร้าง พ.ศ. ๒๕๕๒	✓			คุณกฤษฎา ( MR ) คุณณนดา ( Safety )
79	ประกาศกรมสวัสดิการและคุ้มครองแรงงาน เรื่อง แบบการแจ้งการดำเนินการหรือส่งเอกสารตามมาตราฐานในการบริหารและการจัดการด้านความปลอดภัย อาชีวอนามัย และสภาพแวดล้อมในการทำงานทางสื่ออิเล็กทรอนิกส์ พ.ศ. ๒๕๕๓	✓			คุณกฤษฎา ( MR ) คุณณนดา ( Safety )
80	ประกาศกรมสวัสดิการและคุ้มครองแรงงาน เรื่อง หลักเกณฑ์และวิธีการแจ้งการดำเนินการหรือส่งเอกสารตามมาตราฐานในการบริหารและการจัดการด้านความปลอดภัย อาชีวอนามัย และสภาพแวดล้อมในการทำงานทางสื่ออิเล็กทรอนิกส์ พ.ศ. ๒๕๕๓	✓			คุณกฤษฎา ( MR ) คุณณนดา ( Safety )
81	ประกาศกรมสวัสดิการและคุ้มครองแรงงาน เรื่อง หลักเกณฑ์และวิธีการจัดทำโครงการอนุรักษ์การได้ยินในสถานประกอบกิจการ พ.ศ. ๒๕๕๓	✓			คุณกฤษฎา ( MR ) คุณณนดา ( Safety )

	<p>โครงการส่งเสริมอุตสาหกรรมให้มีการพัฒนาด้านความรับผิดชอบต่อสังคม (ภายใต้ค่าใช้จ่ายในการพัฒนาและถ่ายทอดเทคโนโลยีระบบผลิตสีเขียวให้เป็นมิตรกับสิ่งแวดล้อมและชุมชน) ปีงบประมาณ 2558</p>	
---	--	---

ที่	กฎหมายและข้อกำหนดที่เกี่ยวข้อง	ความสอดคล้องกับกฎหมาย		การดำเนินการ กรณีที่ไม่สอดคล้อง	ผู้รับผิดชอบ
		สอดคล้อง	ไม่สอดคล้อง		
82	กฎกระทรวงกำหนดมาตรฐานในการบริหารและการจัดการด้านความปลอดภัย อาชีวอนามัย และสภาพแวดล้อมในการทำงาน (ฉบับที่ ๒) พ.ศ. ๒๕๕๓	✓			คุณกฤษฎา ( MR ) คุณมนุญดา ( Safety )
83	ประกาศกรมสวัสดิการและคุ้มครองแรงงาน เรื่อง หลักเกณฑ์และวิธีการตรวจสอบ ส่วนประกอบและอุปกรณ์ของลิฟต์ชั้นส่งวัสดุชั่วคราวลิฟต์โดยสารชั่วคราว และลิฟต์ที่ใช้ทั้งชั้นส่งวัสดุและโดยสารชั่วคราว พ.ศ. ๒๕๕๓	✓			คุณกฤษฎา ( MR ) คุณมนุญดา ( Safety )
84	ประกาศกรมสวัสดิการและคุ้มครองแรงงาน เรื่อง โรคที่ห้ามทำงานประต๋าน้ำ พ.ศ. ๒๕๕๓	NA		ไม่เกี่ยวข้อง	-
85	ระเบียบกรมสวัสดิการและคุ้มครองแรงงาน ว่าด้วยหลักสูตรการฝึกอบรมเจ้าหน้าที่ความปลอดภัย ใน การ ท ำ ก าร ใ น ก าร ท ำ ก าร ( ฉบับ ที่ ๒ ) พ.ศ. ๒๕๕๓	✓			คุณกฤษฎา ( MR ) คุณมนุญดา ( Safety )
86	ประกาศกรมสวัสดิการและคุ้มครองแรงงาน เรื่อง กำหนดรูปภาพการใช้สัญญาณมือในการสื่อสารระหว่างผู้ปฏิบัติงานเกี่ยวกับบันได พ.ศ. ๒๕๕๓	NA		ไม่เกี่ยวข้อง	-
87	พระราชบัญญัติคุ้มครองผู้รับงานไปทำที่บ้าน พ.ศ. ๒๕๕๓	✓			คุณนันทวีร์ ( ผจก.บุคคล )
88	ประกาศกรมสวัสดิการและคุ้มครองแรงงาน เรื่อง หลักเกณฑ์และวิธีการ การใช้เชือก ลวดสลิง และรอก พ.ศ. ๒๕๕๓	✓			คุณวินัย ( ผจก.ซ่อมบำรุง ) คุณมนุญดา ( Safety )
89	พระราชบัญญัติคุ้มครองแรงงาน (ฉบับที่ ๔) พ.ศ. ๒๕๕๓	✓			คุณนันทวีร์ ( ผจก.บุคคล )
90	พระราชบัญญัติความปลอดภัย อาชีวอนามัย และสภาพแวดล้อมในการทำงาน พ.ศ. ๒๕๕๔	✓			คุณมนุญดา ( Safety )



	โครงการส่งเสริมอุตสาหกรรมให้มีการพัฒนาด้านความรับผิดชอบต่อสังคม (ภายใต้ค่าใช้จ่ายในการพัฒนาและถ่ายทอดเทคโนโลยีระบบผลิตสีเขียวให้เป็นมิตรกับสิ่งแวดล้อมและชุมชน) ปีงบประมาณ 2558	
---	---	---

ที่	กฎหมายและข้อกำหนดที่เกี่ยวข้อง	ความสอดคล้องกับกฎหมาย		การดำเนินการ กรณีที่ไม่สอดคล้อง	ผู้รับผิดชอบ
		สอดคล้อง	ไม่สอดคล้อง		
91	กฎกระทรวงกำหนดมาตรฐานในการบริหารและการจัดการด้านความปลอดภัย อาชีวอนามัย และสภาพแวดล้อมในการทำงานเกี่ยวกับไฟฟ้า พ.ศ. ๒๕๕๔	✓			คุณภุชชดา ( MR ) คุณมนุญดา ( Safety )
	ประกาศกรมสวัสดิการและคุ้มครองแรงงาน เรื่อง หลักเกณฑ์และวิธีการฝึกอบรมเจ้าหน้าที่ความปลอดภัยในการทำงาน (ฉบับที่ ๒) พ.ศ. ๒๕๕๓	✓			คุณภุชชดา ( MR ) คุณมนุญดา ( Safety )
92	ประกาศกรมสวัสดิการและคุ้มครองแรงงาน เรื่อง หลักเกณฑ์และวิธีการอบรมหลักสูตรการปฏิบัติหน้าที่ผู้บังคับบัญชา ผู้ให้สัญญาณแก่ผู้บังคับบัญชา ผู้ยึดเกาะวัสดุ	NA		ไม่เกี่ยวข้อง	-
93	ประกาศกรมสวัสดิการและคุ้มครองแรงงาน เรื่อง หลักเกณฑ์และวิธีการทดสอบส่วนประกอบและอุปกรณ์ของบันได	NA		ไม่เกี่ยวข้อง	-
94	ประกาศกรมสวัสดิการและคุ้มครองแรงงาน เรื่อง ชนิดและประเภทเครื่องจักรและอุปกรณ์ที่ใช้ในการทำงานก่อสร้างที่ต้องตรวจรับรองประจำปี	✓			คุณภุชชดา ( MR ) คุณสมพงษ์ ( ผจก. Tech Tooling Engineer )
95	ประกาศกรมสวัสดิการและคุ้มครองแรงงาน เรื่อง กำหนดมาตรฐานอุปกรณ์คุ้มครองความปลอดภัยส่วนบุคคล พ.ศ. ๒๕๕๔	✓			คุณมนุญดา ( Safety )
96	ประกาศกรมสวัสดิการและคุ้มครองแรงงาน เรื่อง กำหนดแบบแจ้งการเกิดอุบัติเหตุร้ายแรงหรือการประสูติตายจากการทำงาน พ.ศ. ๒๕๕๔	✓			คุณมนุญดา ( Safety )

	<p>โครงการส่งเสริมอุตสาหกรรมให้มีการพัฒนาด้านความรับผิดชอบต่อสังคม (ภายใต้ค่าใช้จ่ายในการพัฒนาและถ่ายทอดเทคโนโลยีระบบผลิตสีเขียวให้เป็นมิตรกับสิ่งแวดล้อมและชุมชน) ปีงบประมาณ 2558</p>	
---	--	---

ที่	กฎหมายและข้อกำหนดที่เกี่ยวข้อง	ความสอดคล้องกับกฎหมาย		การดำเนินการ กรณีที่ไม่สอดคล้อง	ผู้รับผิดชอบ
		สอดคล้อง	ไม่สอดคล้อง		
97	ประกาศคณะกรรมการการแพทย์ตามพระราชบัญญัติประกันสังคม เรื่อง หลักเกณฑ์และจำนวนเงินทดแทนค่าบริการทางการแพทย์ที่ประสิทธิผลหรือเจ็บป่วยฉุกเฉิน (ฉบับที่ ๒) พ.ศ. ๒๕๕๔	✓			คุณสุจารีตัน ( ผจก.บัญชี ) คุณนันทวัฒน์ ( ผจก.บุคคล )
98	ประกาศกรมสวัสดิการและคุ้มครองแรงงาน เรื่อง สัญลักษณ์เตือนอันตราย เครื่องหมายเกี่ยวกับความปลอดภัย อาชีวอนามัย และสภาพแวดล้อมในการทำงาน และข้อความแสดงสิทธิและหน้าที่ของนายจ้างและลูกจ้าง พ.ศ. ๒๕๕๔	✓			คุณบุณนดา ( Safety )
99	ระเบียบกรมสวัสดิการและคุ้มครองแรงงาน ว่าด้วยการดำเนินคดีอาญาและการเปรียบเทียบผู้กระทำความผิด ตามกฎหมายว่าด้วยการคุ้มครองแรงงาน และความปลอดภัยในการทำงาน พ.ศ. ๒๕๕๔	✓			คุณนันทวัฒน์ ( ผจก.บุคคล ) คุณกฤษดา ( MR )
100	ประกาศกรมสวัสดิการและคุ้มครองแรงงาน เรื่อง หลักเกณฑ์ วิธีการ และเงื่อนไขการฝึกอบรมผู้บริหาร หัวหน้างาน และลูกจ้าง ด้านความปลอดภัย อาชีวอนามัย และสภาพแวดล้อมในการทำงาน	✓			คุณบุณนดา ( Safety )
101	ประกาศกระทรวงแรงงาน เรื่อง หลักเกณฑ์ วิธีการ และเงื่อนไขการได้มาและการพ้นจากตำแหน่งของผู้แทนฝ่ายนายจ้างและผู้แทนฝ่ายลูกจ้างในคณะกรรมการตามกฎหมายว่าด้วยความปลอดภัย อาชีวอนามัย และสภาพแวดล้อมในการทำงาน	✓			คุณนันทวัฒน์ ( ผจก.บุคคล ) คุณกฤษดา ( MR )
102	กฎกระทรวง ฉบับที่ ๑๔ (พ.ศ. ๒๕๕๕) ออกตามความในพระราชบัญญัติคุ้มครองแรงงาน พ.ศ. ๒๕๕๑	✓			คุณนันทวัฒน์ ( ผจก.บุคคล )
103	กฎกระทรวงกำหนดมาตรฐานในการบริหาร จัดการ และดำเนินการด้านความปลอดภัย อาชีวอนามัย และสภาพแวดล้อมในการทำงานเกี่ยวกับการป้องกันและระงับอัคคีภัย พ.ศ. ๒๕๕๕	✓			คุณกฤษดา ( MR ) คุณบุณนดา ( Safety )



	<p>โครงการส่งเสริมอุตสาหกรรมให้มีการพัฒนาด้านความรับผิดชอบต่อสังคม (ภายใต้ค่าใช้จ่ายในการพัฒนาและถ่ายทอดเทคโนโลยีระบบผลิตสีเขียวให้เป็นมิตรกับสิ่งแวดล้อมและชุมชน) ปีงบประมาณ 2558</p>	
---	--	---

ที่	กฎหมายและข้อกำหนดที่เกี่ยวข้อง	ความสอดคล้องกับกฎหมาย		การดำเนินการ การที่ไม่สอดคล้อง	ผู้รับผิดชอบ
		สอดคล้อง	ไม่สอดคล้อง		
104	ประกาศกรมสวัสดิการและคุ้มครองแรงงาน เรื่อง กำหนดมาตรฐานเครื่องดับเพลิงแบบเคลื่อนย้ายได้	✓			คุณกฤษฎา ( MR )
105	ประกาศกรมสวัสดิการและคุ้มครองแรงงาน เรื่อง กำหนดแบบรายงานผลการฝึกซ้อมดับเพลิงและฝึกซ้อมอพยพหนีไฟ	✓			คุณนุชนดา ( Safety )
106	ประกาศกรมโรงงานอุตสาหกรรม เรื่อง หลักสูตรคณนควคุม ส่ง และบรรจุก๊าซประจำโรงงาน พ.ศ. ๒๕๕๓	NA		ไม่เกี่ยวข้อง	-
107	ประกาศกระทรวงอุตสาหกรรม เรื่อง ระบบการจำแนกและการสื่อสารความเป็นอันตรายของวัตถุอันตราย พ.ศ. ๒๕๕๕	✓			คุณกฤษฎา ( MR ) คุณสุรัตน์ ( ผอ.จัดส่ง )
108	ประกาศกรมโรงงานอุตสาหกรรม เรื่อง หลักเกณฑ์และวิธีการให้ความเห็นชอบในการตรวจสอบภายในหม้อน้ำ ทุกระยะเวลาเกินกว่า ๑ ปี แต่ไม่เกิน ๕ ปี ต่อการตรวจสอบหนึ่งครั้ง พ.ศ. ๒๕๕๕	NA		ไม่เกี่ยวข้อง	-
109	กฎกระทรวงกำหนดมาตรฐานในการบริหาร จัดการ และดำเนินการด้านความปลอดภัย อาชีวอนามัยและสภาพแวดล้อมในการทำงานเกี่ยวกับสารเคมีอันตราย พ.ศ. ๒๕๕๖	✓			คุณกฤษฎา ( MR ) คุณนุชนดา ( Safety )
110	ประกาศกรมสวัสดิการและคุ้มครองแรงงาน เรื่อง บัญชีรายชื่อสารเคมีอันตราย	✓			คุณกฤษฎา ( MR ) คุณกนกวรรณ ( EMS )
111	ประกาศกรมสวัสดิการและคุ้มครองแรงงาน เรื่อง แบบบัญชีรายชื่อสารเคมีอันตรายและรายละเอียดข้อมูลความปลอดภัยของสารเคมีอันตราย	✓			คุณกฤษฎา ( MR ) คุณกนกวรรณ ( EMS )





โครงการส่งเสริมอุตสาหกรรมให้มีการพัฒนาด้านความรับผิดชอบต่อสังคม  
(ภายใต้ค่าใช้จ่ายในการพัฒนาและถ่ายทอดเทคโนโลยีระบบผลิตสีเขียวให้เป็นมิตรกับสิ่งแวดล้อมและชุมชน)  
ปีงบประมาณ 2558





ที่	กฎหมายและข้อกำหนดที่เกี่ยวข้อง	ความสอดคล้องกับกฎหมาย		การดำเนินการ กรณีที่ไม่สอดคล้อง	ผู้รับผิดชอบ
		สอดคล้อง	ไม่สอดคล้อง		
112	กฎกระทรวงการเป็นหน่วยงานฝึกอบรมการดับเพลิงขั้นต้น และการเป็นหน่วยงานฝึกซ้อมดับเพลิงและฝึกซ้อมอพยพหนีไฟ พ.ศ. ๒๕๕๖	✓			คุณกฤษดา ( MR ) คุณมนุญดา ( Safety )

#### 4. ด้านสิ่งแวดล้อม



ที่	กฎหมายและข้อกำหนดที่เกี่ยวข้อง	ความสอดคล้องกับกฎหมาย		การดำเนินการ กรณีที่ไม่สอดคล้อง	ผู้รับผิดชอบ
		สอดคล้อง	ไม่สอดคล้อง		
1	ประกาศกระทรวงอุตสาหกรรม เรื่อง กำหนดค่าปริมาณของสารเจือปนในอากาศที่ระบายออกจากโรงงาน พ.ศ. ๒๕๔๙ มีผลบังคับ ๕ ธ.ค.๔๙ (ยกเลิกมีผลวันที่ ๕ ก.พ.๕๖)	✓			คุณกฤษดา ( MR )

	<p>โครงการส่งเสริมอุตสาหกรรมให้มีการพัฒนาด้านความรับผิดชอบต่อสังคม (ภายใต้ค่าใช้จ่ายในการพัฒนาและถ่ายทอดเทคโนโลยีระบบผลิตสีเขียวให้เป็นมิตรกับสิ่งแวดล้อมและชุมชน) ปีงบประมาณ 2558</p>	
---	--	---



ที่	กฎหมายและข้อกำหนดที่เกี่ยวข้อง	ความสอดคล้องกับกฎหมาย		การดำเนินการ กรณีที่ไม่สอดคล้อง	ผู้รับผิดชอบ
		สอดคล้อง	ไม่สอดคล้อง		
2	ประกาศกระทรวงอุตสาหกรรม เรื่อง กำหนดค่าปริมาณของก๊าซซัลเฟอร์ไดออกไซด์สารเจือปนในอากาศที่ระบายออกจากโรงงาน ซึ่งใช้น้ำมันเตาเป็นเชื้อเพลิงในการเผาไหม้ พ.ศ.๒๕๔๗ (ฉบับที่ ๒๘ พ.ศ.๕๗)	NA		ไม่เกี่ยวข้อง	-
3	ประกาศกระทรวงอุตสาหกรรม เรื่อง กำหนดค่าระดับเสียงการรบกวนและระดับเสียงที่เกิดจากการประกอบกิจการโรงงาน พ.ศ. ๒๕๔๘	✓			คุณภุชชดา ( MR )
4	ประกาศกระทรวงวิทยาศาสตร์เทคโนโลยีและสิ่งแวดล้อม เรื่อง กำหนดมาตรฐานควบคุมการระบายน้ำทิ้งจากแหล่งกำเนิดประเภทโรงงานอุตสาหกรรมและนิคมอุตสาหกรรม ฉบับที่ ๓ พ.ศ.๒๕๓๕	✓			คุณภุชชดา ( MR ) คุณสรชรินทร์ ( ผจก.ADMIN )
5	ประกาศกระทรวงอุตสาหกรรม เรื่อง กำหนดคุณลักษณะน้ำทิ้งที่ระบายออกนอกโรงงานให้มีค่าแตกต่างจากที่กำหนดไว้ในประกาศกระทรวงอุตสาหกรรม ฉบับที่ ๒ (พ.ศ. ๒๕๓๕) เรื่อง กำหนดคุณลักษณะของน้ำทิ้งที่ระบายออกจากโรงงาน	✓			คุณภุชชดา ( MR ) คุณสรชรินทร์ ( ผจก.ADMIN )
6	ประกาศกรมควบคุมมลพิษ เรื่อง วิธีการเก็บตัวอย่างน้ำทิ้ง ความถี่ และระยะเวลาในการเก็บตัวอย่างน้ำทิ้งจากโรงงานอุตสาหกรรมและนิคมอุตสาหกรรม	✓			คุณภุชชดา ( MR ) คุณสรชรินทร์ ( ผจก.ADMIN )
7	ประกาศกระทรวงอุตสาหกรรม เรื่อง กำหนดปริมาณของสารเจือปนในอากาศที่ระบายจากปล่องเตาเผา สิ่งปฏิกูลหรือวัสดุที่ไม่ใช้แล้วที่เป็นอันตรายจากอุตสาหกรรม พ.ศ. ๒๕๔๕ ลงวันที่ ๒ ตุลาคม ๒๕๔๕ มีผลบังคับใช้ ๓๑ ต.ค.๒๕๔๕	NA		ไม่เกี่ยวข้อง	-
8	ประกาศกระทรวงอุตสาหกรรม เรื่อง การกำจัดสิ่งปฏิกูลหรือวัสดุไม่ใช้แล้ว พ.ศ.๒๕๔๘ มีผล	✓			คุณภุชชดา

	โครงการส่งเสริมอุตสาหกรรมให้มีการพัฒนาด้านความรับผิดชอบต่อสังคม (ภายใต้ค่าใช้จ่ายในการพัฒนาและถ่ายทอดเทคโนโลยีระบบผลิตสีเขียวให้เป็นมิตรกับสิ่งแวดล้อมและชุมชน) ปีงบประมาณ 2558	
---	---	---

ที่	กฎหมายและข้อกำหนดที่เกี่ยวข้อง	ความสอดคล้องกับกฎหมาย		การดำเนินการ กรณีที่ไม่สอดคล้อง	ผู้รับผิดชอบ
		สอดคล้อง	ไม่สอดคล้อง		
	บังคับ ๒๕ เม.ย.๕๕				( MR ) คุณสรินทร์ ( ผจก.ADMIN )
9	ประกาศกระทรวงอุตสาหกรรม เรื่อง ระบบเอกสารกำกับกรขนส่งของเสียอันตราย พ.ศ. ๒๕๔๗	✓			คุณกฤษดา ( MR ) คุณสรินทร์ ( ผจก.ADMIN )
10	ประกาศกระทรวงอุตสาหกรรม เรื่อง หลักเกณฑ์และวิธีการแจ้งรายละเอียด เกี่ยวกับ สิ่ง ปลูก หรือ วัสดุ ที่ ไม่ ใช้ แล้ว จาก โรงงาน โดยทางสื่ออิเล็กทรอนิกส์(Internet) พ.ศ. ๒๕๔๗	✓			คุณกฤษดา ( MR ) คุณสรินทร์ ( ผจก.ADMIN )
11	กฎกระทรวงกำหนดมาตรการความปลอดภัยเกี่ยวกับหม้อน้ำหม้อต้มที่ใช้ของเหลวเป็นสื่อ นำความร้อน และภาชนะรับแรงดันในโรงงาน พ.ศ.๒๕๔๕	NA		ไม่เกี่ยวข้อง	-
12	ประกาศกระทรวงอุตสาหกรรม เรื่อง กำหนดค่าปริมาณแมกนีเซียมที่เจือปนในอากาศที่ระบายออกจากปล่องของหม้อน้ำของโรงงาน พ.ศ.๒๕๔๕	NA		ไม่เกี่ยวข้อง	-
13	กฎกระทรวง กำหนดมาตรฐานความปลอดภัยเกี่ยวกับระบบไฟฟ้าในโรงงาน พ.ศ. ๒๕๕๐	✓			คุณสมพงษ์ ( ผจก. Tech Tooling Engineer)
14	ประกาศกระทรวงอุตสาหกรรม เรื่อง การจัดทำรายงานชนิดและปริมาณสารมลพิษที่ระบายออกจากโรงงาน พ.ศ. ๒๕๕๐	✓			คุณกฤษดา ( MR )
15	ประกาศกรมโรงงานอุตสาหกรรม เรื่อง กำหนดประเภทหรือชนิดของ	✓			คุณกฤษดา

	<p>โครงการส่งเสริมอุตสาหกรรมให้มีการพัฒนาด้านความรับผิดชอบต่อสังคม (ภายใต้ค่าใช้จ่ายในการพัฒนาและถ่ายทอดเทคโนโลยีระบบผลิตสีเขียวให้เป็นมิตรกับสิ่งแวดล้อมและชุมชน) ปีงบประมาณ 2558</p>	
---	--	---

ที่	กฎหมายและข้อกำหนดที่เกี่ยวข้อง	ความสอดคล้องกับกฎหมาย		การดำเนินการ กรณีที่ไม่สอดคล้อง	ผู้รับผิดชอบ
		สอดคล้อง	ไม่สอดคล้อง		
	โรงงานที่ต้องจัดทำรายงานชนิดและปริมาณสารมลพิษที่ระบายออกจากโรงงาน พ.ศ. ๒๕๕๑				( MR )
16	พระราชบัญญัติกำหนดโรงงานควบคุม พ.ศ. ๒๕๕๐	✓			คุณกฤษดา ( MR )
17	พระราชบัญญัติการส่งเสริมการอนุรักษ์พลังงาน พ.ศ. ๒๕๓๕	✓			คุณกฤษดา ( MR )
18	กฎกระทรวงกำหนดคุณสมบัติ หน้าที่และจำนวนของผู้รับผิดชอบด้านพลังงาน พ.ศ. ๒๕๕๒	✓			คุณกฤษดา ( MR )
19	กฎกระทรวงกำหนดมาตรฐาน หลักเกณฑ์ และวิธีการจัดการพลังงานในโรงงานควบคุมและอาคารควบคุม พ.ศ. ๒๕๕๒	✓			คุณกฤษดา ( MR )
20	พ.ร.บ. ส่งเสริมและรักษาคุณภาพสิ่งแวดล้อมแห่งชาติ พ.ศ. ๒๕๓๕, กฎกระทรวง, ประกาศกระทรวงวิทยาศาสตร์และเทคโนโลยีและสิ่งแวดล้อม, ประกาศคณะกรรมการสิ่งแวดล้อมแห่งชาติ	✓			คุณกฤษดา ( MR )
21	ประกาศกระทรวงทรัพยากรธรรมชาติและสิ่งแวดล้อม เรื่อง กำหนดประเภทและขนาดของโครงการหรือกิจการที่ต้องจัดทำรายงานการวิเคราะห์ผลกระทบสิ่งแวดล้อม และหลักเกณฑ์วิธีการ ระเบียบปฏิบัติ และแนวทางจัดทำรายงานการวิเคราะห์ผลกระทบสิ่งแวดล้อม	✓			คุณกฤษดา ( MR ) คุณบุญเด่น ( Safety )
22	ประกาศคณะกรรมการสิ่งแวดล้อมแห่งชาติ ฉบับที่ ๘ (พ.ศ. ๒๕๓๗) เรื่อง กำหนดมาตรฐานคุณภาพน้ำในแหล่งน้ำผิวดิน	NA		ไม่เกี่ยวข้อง	-
23	ประกาศกระทรวงวิทยาศาสตร์ฯ ฉบับที่ ๓ (พ.ศ. ๒๕๓๕) เรื่อง กำหนดมาตรฐานควบคุมการระบายน้ำทิ้งจากแหล่งกำเนิดประเภทโรงงานอุตสาหกรรมและนิคมอุตสาหกรรม	✓			คุณกฤษดา ( MR ) คุณรชรินทร์

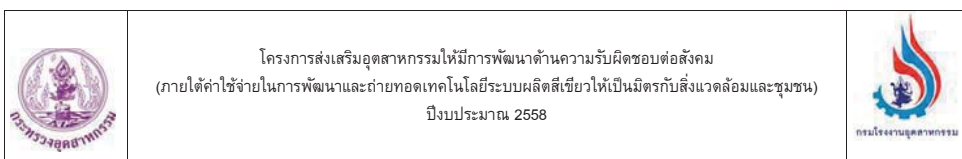

	<p>โครงการส่งเสริมอุตสาหกรรมให้มีการพัฒนาด้านความรับผิดชอบต่อสังคม (ภายใต้ค่าใช้จ่ายในการพัฒนาและถ่ายทอดเทคโนโลยีระบบผลิตสีเขียวให้เป็นมิตรกับสิ่งแวดล้อมและชุมชน) ปีงบประมาณ 2558</p>	
---	--	---

ที่	กฎหมายและข้อกำหนดที่เกี่ยวข้อง	ความสอดคล้องกับกฎหมาย		การดำเนินการ กรณีที่ไม่สอดคล้อง	ผู้รับผิดชอบ
		สอดคล้อง	ไม่สอดคล้อง		
					( ผจก. ADMIN )
24	ประกาศคณะกรรมการสิ่งแวดล้อมแห่งชาติ ฉบับที่ ๑๕ (พ.ศ.๒๕๔๐) กำหนดมาตรฐานระดับเสียงโดยทั่วไป ออกตามความใน พรบ. ส่งเสริมและรักษาคุณภาพสิ่งแวดล้อม พ.ศ. ๒๕๓๕	✓			คุณภุชชดา ( MR ) คุณรชรินทร์ ( ผจก. ADMIN )
25	แผนแห่งชาติ เพื่อลดและเลิกใช้สารทำลายชั้นโอโซน ของกรมโรงงานอุตสาหกรรมตาม ๑๙๘๕ Vienna Convention, ๑๙๘๗ Montreal Protocol	✓			คุณภุชชดา ( MR )
26	ประกาศ คกก. สิ่งแวดล้อมแห่งชาติฉบับที่ ๒๑ (พ.ศ.๒๕๔๔) ออกตามความใน พรบ. ส่งเสริมและรักษาคุณภาพสิ่งแวดล้อม พ.ศ. ๒๕๓๕ เรื่อง กำหนดมาตรฐานค่าก๊าซ SO <sub>๒</sub> ในบรรยากาศโดยทั่วไปในเวลา ๑ ชั่วโมง (ยกเลิกข้อ ๒, ๓ และ ๕ แห่งประกาศ คกก. สิ่งแวดล้อมฉบับที่ ๑	✓			คุณภุชชดา ( MR )
27	ประกาศกระทรวงวิทยาศาสตร์ เทคโนโลยี และสิ่งแวดล้อม เรื่อง กำหนดมาตรฐานควบคุมการปล่อยทิ้งอากาศเสียจากโรงงานเหล็ก	NA		ไม่เกี่ยวข้อง	-
28	ประกาศ คกก. สิ่งแวดล้อมแห่งชาติ ฉบับที่ ๒๐ (พ.ศ.๒๕๔๓) เรื่อง กำหนดมาตรฐานคุณภาพน้ำใต้ดิน ดัชนี ด บ บ ล ง วันที่ ๓ ๑ ส . ค . ๔ ๓ (มีผลใช้บังคับ วันที่ ๑๕ ก.ย. ๔๓)	NA		ไม่เกี่ยวข้อง	-
29	ประกาศกระทรวงทรัพยากรธรรมชาติและสิ่งแวดล้อม เรื่อง กำหนดให้สถานประกอบการที่ใช้หม้อไอน้ำเป็นแหล่งกำเนิดมลพิษที่ต้องถูกควบคุมการปล่อยทิ้งอากาศเสียออกสู่บรรยากาศ พ.ศ. ๒๕๔๘ มีผลบังคับ ๑๐ ธ.ค.๔๘	NA		ไม่เกี่ยวข้อง	-
30	ประกาศกระทรวงทรัพยากรธรรมชาติและสิ่งแวดล้อม เรื่อง กำหนดให้โรงงานอุตสาหกรรมเป็นแหล่งกำเนิดมลพิษที่ต้องถูกควบคุมการปล่อยทิ้งอากาศเสียออกสู่บรรยากาศ พ.ศ.๒๕๔๘ มีผล	✓			คุณภุชชดา ( MR )





ที่	กฎหมายและข้อกำหนดที่เกี่ยวข้อง	ความสอดคล้องกับกฎหมาย		การดำเนินการ กรณีที่ไม่สอดคล้อง	ผู้รับผิดชอบ
		สอดคล้อง	ไม่สอดคล้อง		
	บังคับ วันที่ ๑๙ พ.ค.๕๘				คุณบุณนศา ( Safety )
31	ประกาศคณะกรรมการสิ่งแวดล้อมแห่งชาติ ฉบับที่ ๒๙ (พ.ศ.๒๕๕๐) เรื่อง ค่าระดับเสียงรบกวน	✓			คุณภุชศา ( MR ) คุณบุณนศา ( Safety )
32	ประกาศกระทรวงอุตสาหกรรม เรื่อง การกำหนดชนิดและขนาดของโรงงาน กำหนดวิธีควบคุม การปล่อยของเสีย มลพิษ หรือสิ่งใด ๆ ที่มีผลกระทบต่อสิ่งแวดล้อม กำหนดคุณสมบัติของ ผู้ควบคุมดูแล ผู้ปฏิบัติงานประจำ และหลักเกณฑ์การขึ้นทะเบียนผู้ควบคุมดูแลสำหรับระบบ ป้องกันสิ่งแวดล้อม	NA		ไม่เกี่ยวข้อง	-
33	พรบ.ส่งเสริมและรักษาคุณภาพสิ่งแวดล้อม พ.ศ.๒๕๓๕	✓			คุณภุชศา ( MR )
34	กฎกระทรวง ฉบับที่ ๒ ออกตามความในพระราชบัญญัติโรงงาน พ.ศ. ๒๕๓๕	✓			คุณภุชศา ( MR )
35	กฎกระทรวง ฉบับที่ ๓ ออกตามความในพระราชบัญญัติโรงงาน พ.ศ. ๒๕๓๕	✓			คุณภุชศา ( MR )
36	ประกาศกระทรวงทรัพยากรธรรมชาติและสิ่งแวดล้อม เรื่อง กำหนดหลักเกณฑ์ และมาตรการ ในทางวิชาการสำหรับการเจ้าน้ำบาดาลและการเลิกเจ้าน้ำบาดาล พ.ศ. ๒๕๕๑	NA		ไม่เกี่ยวข้อง	-
37	ประกาศกระทรวงทรัพยากรธรรมชาติและสิ่งแวดล้อม เรื่อง กำหนดหลักเกณฑ์และมาตรการ ในทางวิชาการสำหรับการป้องกันด้าน สาธารณสุขและการป้องกันในเรื่องสิ่งแวดล้อมเป็นพิษ พ.ศ. ๒๕๕๑	✓			คุณภุชศา ( MR )
38	ประกาศกระทรวงอุตสาหกรรม เรื่อง กำหนดให้โรงงานประเภทต่างๆต้องติดตั้งเครื่องมือหรือ เครื่องอุปกรณ์พิเศษ เพื่อตรวจสอบคุณภาพอากาศจากปล่องแบบอัตโนมัติ	NA		ไม่เกี่ยวข้อง	-





	<p>โครงการส่งเสริมอุตสาหกรรมให้มีการพัฒนาด้านความรับผิดชอบต่อสังคม (ภายใต้ค่าใช้จ่ายในการพัฒนาและถ่ายทอดเทคโนโลยีระบบผลิตสีเขียวให้เป็นมิตรกับสิ่งแวดล้อมและชุมชน) ปีงบประมาณ 2558</p>	
---	--	---



ที่	กฎหมายและข้อกำหนดที่เกี่ยวข้อง	ความสอดคล้องกับกฎหมาย		การดำเนินการ กรณีที่ไม่สอดคล้อง	ผู้รับผิดชอบ
		สอดคล้อง	ไม่สอดคล้อง		
39	ประกาศกระทรวงอุตสาหกรรม เรื่อง กำหนดค่าปริมาณของสารเชื้อปนในอากาศที่ระบายออกจากโรงงานปูนซีเมนต์ พ.ศ. ๒๕๔๔	NA		ไม่เกี่ยวข้อง	-
40	กฎกระทรวงกำหนดมาตรฐานและวิธีการตรวจสอบกลิ่นในอากาศจากโรงงาน พ.ศ. ๒๕๔๔	✓			คุณกฤษดา ( MR ) คุณบุญนาค ( Safety )
41	ประกาศกระทรวงอุตสาหกรรม เรื่อง กำหนดชนิดของวัสดุดิบที่จะนำมาใช้หรือผลิตในโรงงาน	✓			คุณจิราภรณ์ ( จนท.จัดซื้อ ) คุณชวาวุ ( จป.วิชาชีพ )
42	พ.ร.บ.วัตถุอันตราย ๒๕๓๕	✓			คุณกฤษดา ( MR ) คุณสุรัตน์ ( ผจก.จัดส่ง )
43	กฎกระทรวง พ.ศ.๒๕๓๗ ออกตามความใน พ.ร.บ.วัตถุอันตราย พ.ศ.๒๕๓๕	✓			คุณสุรัตน์ ( ผจก.จัดส่ง )
44	ประกาศกระทรวงอุตสาหกรรม เรื่อง การเก็บรักษาวัตถุอันตรายที่กรมโรงงานอุตสาหกรรม รับผิดชอบ พ.ศ. ๒๕๕๑	✓			คุณกฤษดา ( MR ) คุณสุรัตน์ ( ผจก.จัดส่ง )
45	ประกาศกระทรวงอุตสาหกรรม เรื่อง การกำหนดให้สถานประกอบการวัตถุอันตรายมีบุคลากรเฉพาะรับผิดชอบความปลอดภัยการเก็บรักษาวัตถุอันตรายที่กรมโรงงานอุตสาหกรรมรับผิดชอบ พ.ศ.๒๕๕๑	✓			คุณกฤษดา ( MR )

	<p>โครงการส่งเสริมอุตสาหกรรมให้มีการพัฒนาด้านความรับผิดชอบต่อสังคม (ภายใต้ค่าใช้จ่ายในการพัฒนาและถ่ายทอดเทคโนโลยีระบบผลิตสีเขียวให้เป็นมิตรกับสิ่งแวดล้อมและชุมชน) ปีงบประมาณ 2558</p>	
---	--	---



ที่	กฎหมายและข้อกำหนดที่เกี่ยวข้อง	ความสอดคล้องกับกฎหมาย		การดำเนินการ กรณีที่ไม่สอดคล้อง	ผู้รับผิดชอบ
		สอดคล้อง	ไม่สอดคล้อง		
46	ประกาศกระทรวงอุตสาหกรรม เรื่อง หลักเกณฑ์การนำเข้า หรือมีไว้ในครอบครองซึ่งวัตถุอันตรายชนิดที่ ๔ เพื่อใช้เป็นสารมาตรฐานในการวิเคราะห์ทางห้องปฏิบัติการ ที่กรมโรงงานอุตสาหกรรมรับผิดชอบ พ.ศ. ๒๕๕๖	NA		ไม่เกี่ยวข้อง	-
47	กฎกระทรวง ฉบับที่ ๒๒ (พ.ศ. ๒๕๕๖) ออกตามความในพระราชบัญญัติโรงงาน พ.ศ. ๒๕๓๕	✓			คุณภุชฉา ( MR )
48	ระเบียบกระทรวงอุตสาหกรรม ว่าด้วยการรับฟังความคิดเห็นของประชาชนในการพิจารณาออกใบรับแจ้งการประกอบกิจการโรงงาน ใบอนุญาตประกอบกิจการโรงงาน และใบอนุญาตขยายโรงงาน ตามกฎหมายว่าด้วยโรงงาน พ.ศ. ๒๕๕๕	✓			คุณสรวิรินทร์ ( ผจก. ADMIN )
49	ประกาศกรมโรงงานอุตสาหกรรม เรื่อง การกำหนดเงื่อนไขใบอนุญาต มีไว้ในครอบครองซึ่งวัตถุอันตราย เพื่อการขนส่ง พ.ศ. ๒๕๕๕	✓			คุณภุชฉา ( MR ) คุณสุรัตน์ ( ผจก. จัดส่ง )
50	ประกาศกรมโรงงานอุตสาหกรรม เรื่อง หลักเกณฑ์ วิธีการ และเงื่อนไขการแจ้งข้อเท็จจริงของผู้นำเข้าหรือผู้ส่งออก ซึ่งวัตถุอันตรายที่กรมโรงงานอุตสาหกรรมมีอำนาจหน้าที่รับผิดชอบ (วอ./อก.๖) โดยผ่านระบบสัญญาณคอมพิวเตอร์เข้ากับระบบเครือข่ายคอมพิวเตอร์ของกรมโรงงานอุตสาหกรรม พ.ศ. ๒๕๕๕	✓			คุณภุชฉา ( MR ) คุณสุรัตน์ ( ผจก. จัดส่ง )
51	ประกาศกระทรวงอุตสาหกรรม เรื่อง กำหนดปริมาณของสารเจือปนในอากาศที่ระบายออกจากโรงงาน ผลิตภัณฑ์แก้ว และกระจก พ.ศ. ๒๕๕๕	NA		ไม่เกี่ยวข้อง	-
52	ประกาศกระทรวงอุตสาหกรรม เรื่อง กำหนดหลักเกณฑ์ และวิธีการปฏิบัติในการตรวจสอบและควบคุมการรั่วซึมของสารอินทรีย์ระเหยจากอุปกรณ์ในโรงงานอุตสาหกรรม พ.ศ. ๒๕๕๕	NA		ไม่เกี่ยวข้อง	-
53	กฎกระทรวง ฉบับที่ ๔ (พ.ศ. ๒๕๕๕) ออกตามความในพระราชบัญญัติวัตถุอันตราย พ.ศ. ๒๕๓๕	✓			คุณภุชฉา ( MR ) คุณสุรัตน์

	<p>โครงการส่งเสริมอุตสาหกรรมให้มีการพัฒนาด้านความรับผิดชอบต่อสังคม (ภายใต้ค่าใช้จ่ายในการพัฒนาและถ่ายทอดเทคโนโลยีระบบผลิตสีเขียวให้เป็นมิตรกับสิ่งแวดล้อมและชุมชน) ปีงบประมาณ 2558</p>	
---	--	---



ที่	กฎหมายและข้อกำหนดที่เกี่ยวข้อง	ความสอดคล้องกับกฎหมาย		การดำเนินการ กรณีที่ไม่สอดคล้อง	ผู้รับผิดชอบ
		สอดคล้อง	ไม่สอดคล้อง		
					( ผจก. จัดส่ง )
54	ประกาศกรมโรงงานอุตสาหกรรม เรื่อง แนวทางการอนุญาตนำเข้าสารเอชซีเอฟซี (HCFCs) เพื่อใช้ในประเท พ.ศ. ๒๕๕๕	✓			คุณกฤษฎา ( MR ) คุณวินัย ( ผจก.ซ่อมบำรุง )
55	ประกาศกระทรวงอุตสาหกรรม เรื่อง กำหนดชนิดและขนาดของโรงงาน กำหนดวิธีการควบคุมการปล่อยของเสียมลพิษ หรือสิ่งใด ๆ ที่มีผลกระทบต่อสิ่งแวดล้อม กำหนดคุณสมบัติของผู้ควบคุมดูแลผู้ปฏิบัติงานประจำ และหลักเกณฑ์การขึ้นทะเบียนผู้ควบคุมดูแลสำหรับระบบป้องกันสิ่งแวดล้อมเป็นพิษ (ฉบับที่ ๒) พ.ศ. ๒๕๕๔	NA		ไม่เกี่ยวข้อง	-
56	ประกาศกรมโรงงานอุตสาหกรรม เรื่อง คุณสมบัติ การฝึกอบรมและการสอบมาตรฐานของบุคลากรด้านสิ่งแวดล้อมประจำโรงงาน พ.ศ. ๒๕๕๔	NA		ไม่เกี่ยวข้อง	-
57	กฎกระทรวงกำหนดมาตรการความปลอดภัยเกี่ยวกับระบบทำความเย็นที่ใช้แอมโมเนียเป็นสารทำความเย็นในโรงงาน พ.ศ. ๒๕๕๔	NA		ไม่เกี่ยวข้อง	-
58	ประกาศกรมโรงงานอุตสาหกรรม เรื่อง กำหนดประเภทหรือชนิดของโรงงานที่ต้องจัดทำรายงานชนิดและปริมาณสารมลพิษที่ระบายออกจากโรงงาน พ.ศ. ๒๕๕๓	NA		ไม่เกี่ยวข้อง	-
59	ประกาศกรมโรงงานอุตสาหกรรม เรื่อง วิธีการตรวจวัดระดับเสียงการรบกวน ระดับเสียงเฉลี่ย ๒๔ ชั่วโมง และระดับเสียงสูงสุดที่เกิดจากการประกอบกิจการโรงงาน พ.ศ. ๒๕๕๓	✓			คุณกฤษฎา ( MR ) คุณบุญเนศดา ( Safety )
60	ประกาศกระทรวงอุตสาหกรรม เรื่อง กำหนดปริมาณสารเจือปนในอากาศที่ระบายออกจากโรงงานกลั่นน้ำมันปิโตรเลียม พ.ศ. ๒๕๕๓	NA		ไม่เกี่ยวข้อง	-
61	ประกาศกรมเชื้อเพลิงธรรมชาติ เรื่อง กำหนดมาตรการจัดการของเสียจากสถานประกอบกิจการปิโตรเลียม	NA		ไม่เกี่ยวข้อง	-

	<p>โครงการส่งเสริมอุตสาหกรรมให้มีการพัฒนาด้านความรับผิดชอบต่อสังคม (ภายใต้ค่าใช้จ่ายในการพัฒนาและถ่ายทอดเทคโนโลยีระบบผลิตสีเขียวให้เป็นมิตรกับสิ่งแวดล้อมและชุมชน) ปีงบประมาณ 2558</p>	
---	--	---

ที่	กฎหมายและข้อกำหนดที่เกี่ยวข้อง	ความสอดคล้องกับกฎหมาย		การดำเนินการ กรณีที่ไม่สอดคล้อง	ผู้รับผิดชอบ
		สอดคล้อง	ไม่สอดคล้อง		
62	ประกาศคณะกรรมการกำกับกิจการพลังงาน เรื่อง มาตรการป้องกัน แก๊ส และติดตามตรวจสอบผลกระทบสิ่งแวดล้อม สำหรับผู้ได้รับการยกเว้นไม่ต้องจัดทำรายงานการวิเคราะห์ผลกระทบสิ่งแวดล้อม ตามกฎหมายว่าด้วยการส่งเสริมและรักษาคุณภาพสิ่งแวดล้อมสำหรับการผลิตไฟฟ้าจากเชื้อเพลิงชีวมวล (ประเภทเชื้อเพลิงแข็ง)	NA		ไม่เกี่ยวข้อง	-
63	ประกาศกรมธุรกิจพลังงาน เรื่อง การวางระบบท่อก๊าซปิโตรเลียมเหลว และการติดตั้งอุปกรณ์เข้ากับถังเก็บและจ่ายก๊าซ ในสถานที่ใช้ก๊าซปิโตรเลียมเหลว พ.ศ. ๒๕๕๔	NA		ไม่เกี่ยวข้อง	-
64	ประกาศกรมธุรกิจพลังงาน เรื่อง หลักเกณฑ์การจัดทำเครื่องหมายแสดงในบริเวณระบบการขนส่งน้ำมันทางท่อ พ.ศ. ๒๕๕๔	NA		ไม่เกี่ยวข้อง	-
65	ประกาศกรมธุรกิจพลังงาน เรื่อง การทดสอบและตรวจสอบถังเก็บและจ่ายก๊าซ พ.ศ. ๒๕๕๔	NA		ไม่เกี่ยวข้อง	-
66	ประกาศกรมธุรกิจพลังงาน เรื่อง แผนผังและรูปแบบของสถานที่ใช้ก๊าซปิโตรเลียมเหลว พ.ศ. ๒๕๕๔	NA		ไม่เกี่ยวข้อง	-
67	ประกาศกรมธุรกิจพลังงาน เรื่อง กำหนดแบบและรายการข้อมูลเกี่ยวกับปริมาณก๊าซปิโตรเลียมเหลว (LPG) ที่ซื้อหรือได้มา ที่ใช้ไป ที่จำหน่าย และคงเหลือในแต่ละเดือน พ.ศ. ๒๕๕๔	NA		ไม่เกี่ยวข้อง	-
68	ประกาศกระทรวงพลังงาน เรื่อง สถานที่ยื่นคำขออนุญาตมีไว้ในครอบครองซึ่งวัตถุอันตรายที่กรมธุรกิจพลังงานรับผิดชอบ พ.ศ. ๒๕๕๔	✓			คุณภฤศดา ( MR ) คุณสุรัตน์ ( ผอ.ก.จัดส่ง )
69	ประกาศกระทรวงพลังงาน เรื่อง หลักเกณฑ์ และวิธีการในการเก็บรักษา การกำหนดบุคลากรที่รับผิดชอบและการยกเว้นไม่ต้องปฏิบัติตามพระราชบัญญัติวัตถุอันตราย พ.ศ. ๒๕๓๕ สำหรับสถานที่ใช้ก๊าซปิโตรเลียมเหลว ที่กรมธุรกิจพลังงานรับผิดชอบ พ.ศ. ๒๕๕๔	NA		ไม่เกี่ยวข้อง	-
70	ประกาศกระทรวงทรัพยากรธรรมชาติและสิ่งแวดล้อม เรื่อง กำหนดประเภทและขนาดของโครงการหรือกิจการซึ่งต้องจัดทำรายงาน การวิเคราะห์ผลกระทบสิ่งแวดล้อม และหลักเกณฑ์	NA		ไม่เกี่ยวข้อง	-

	<p>โครงการส่งเสริมอุตสาหกรรมให้มีการพัฒนาด้านความรับผิดชอบต่อสังคม (ภายใต้ค่าใช้จ่ายในการพัฒนาและถ่ายทอดเทคโนโลยีระบบผลิตสีเขียวให้เป็นมิตรกับสิ่งแวดล้อมและชุมชน) ปีงบประมาณ 2558</p>	
---	--	---

ที่	กฎหมายและข้อกำหนดที่เกี่ยวข้อง	ความสอดคล้องกับกฎหมาย		การดำเนินการ กรณีที่ไม่สอดคล้อง	ผู้รับผิดชอบ
		สอดคล้อง	ไม่สอดคล้อง		
	วิธีการ ระเบียบปฏิบัติ และแนวทางการจัดทำรายงานการวิเคราะห์ผลกระทบสิ่งแวดล้อม				
71	ประกาศคณะกรรมการสิ่งแวดล้อมแห่งชาติ เรื่อง กำหนดมาตรฐานก๊าซคาร์บอนไดออกไซด์ในบรรยากาศโดยทั่วไป	✓			คุณกฤษดา ( MR )
72	ประกาศกระทรวงทรัพยากรธรรมชาติและสิ่งแวดล้อม เรื่อง กำหนดหลักเกณฑ์ วิธีการ ระเบียบปฏิบัติและแนวทางในการจัดทำรายงาน การวิเคราะห์ผลกระทบสิ่งแวดล้อมสำหรับโครงการหรือกิจการที่อาจก่อให้เกิด ผลกระทบต่อชุมชนอย่างรุนแรงทั้งทางด้านคุณภาพ สิ่งแวดล้อม ทรัพยากรธรรมชาติและสุขภาพ (ฉบับที่ ๓) พ.ศ. ๒๕๕๕	NA		ไม่เกี่ยวข้อง	-
73	กฎกระทรวงกำหนดหลักเกณฑ์ วิธีการ และแบบการเก็บสถิติและข้อมูล การจัดทำบันทึก รายละเอียด และรายงานสรุปผลการดำเนินงานของระบบบำบัดน้ำเสีย พ.ศ. ๒๕๕๕	✓			คุณสมรภัท ( EMS )
74	ประกาศกระทรวงทรัพยากรธรรมชาติและสิ่งแวดล้อม เรื่อง กำหนดเขตน้ำบาดาลและความลึกของน้ำบาดาล พ.ศ. ๒๕๕๔	NA		ไม่เกี่ยวข้อง	-
75	ประกาศกระทรวงทรัพยากรธรรมชาติและสิ่งแวดล้อม เรื่อง กำหนดให้โรงงานกลั่นน้ำมันปิโตรเลียมเป็นแหล่งกำเนิดมลพิษที่จะต้องถูกควบคุมการปล่อยทิ้งอากาศเสียออกสู่อากาศ	NA		ไม่เกี่ยวข้อง	-
76	ประกาศกระทรวงทรัพยากรธรรมชาติและสิ่งแวดล้อม เรื่อง กำหนดมาตรฐานควบคุมการปล่อยทิ้งอากาศเสียจากโรงงานกลั่นน้ำมันปิโตรเลียม	NA		ไม่เกี่ยวข้อง	-
77	ประกาศคณะกรรมการควบคุมมลพิษ เรื่อง วิธีตรวจวัดค่าความเข้มข้นโดยการวิเคราะห์กลิ่นด้วยการดม (sensory test) และการขึ้นบัญชีรายชื่อผู้ทดสอบกลิ่นของกรมควบคุมมลพิษ กระทรวงทรัพยากรธรรมชาติและสิ่งแวดล้อม	✓			คุณกฤษดา ( MR ) คุณวรรณดา ( EMS )
78	ประกาศกระทรวงทรัพยากรธรรมชาติและสิ่งแวดล้อม เรื่อง กำหนดมาตรฐานควบคุมการปล่อยทิ้งอากาศเสียจากโรงงานอุตสาหกรรมเคมี	NA		ไม่เกี่ยวข้อง	-
79	ประกาศกระทรวงทรัพยากรธรรมชาติและสิ่งแวดล้อม เรื่อง กำหนดให้โรงงานอุตสาหกรรม	NA		ไม่เกี่ยวข้อง	-

	<p>โครงการส่งเสริมอุตสาหกรรมให้มีการพัฒนาด้านความรับผิดชอบต่อสังคม (ภายใต้ค่าใช้จ่ายในการพัฒนาและถ่ายทอดเทคโนโลยีระบบผลิตสีเขียวให้เป็นมิตรกับสิ่งแวดล้อมและชุมชน) ปีงบประมาณ 2558</p>	
---	--	---

ที่	กฎหมายและข้อกำหนดที่เกี่ยวข้อง	ความสอดคล้องกับกฎหมาย		การดำเนินการ กรณีที่ไม่สอดคล้อง	ผู้รับผิดชอบ
		สอดคล้อง	ไม่สอดคล้อง		
	เคมีบางประเภทเป็นแหล่งกำเนิดมลพิษที่จะต้องถูกควบคุมการปล่อยทิ้งอากาศเสียออกสู่บรรยากาศ				
80	ประกาศกระทรวงทรัพยากรธรรมชาติและสิ่งแวดล้อม เรื่อง กำหนดมาตรฐานควบคุมการปล่อยทิ้งอากาศเสียจากโรงแยกก๊าซธรรมชาติ	NA		ไม่เกี่ยวข้อง	-
81	ประกาศกระทรวงทรัพยากรธรรมชาติและสิ่งแวดล้อม เรื่อง กำหนดให้โรงแยกก๊าซธรรมชาติ เป็น แหล่ง ก ำ เ น ื ด ม ล พ ิ ช ที่ จ ะ ต ี อ ง ถูกควบคุมการปล่อยทิ้งอากาศเสียออกสู่บรรยากาศ	NA		ไม่เกี่ยวข้อง	-
82	ประกาศกรมควบคุมมลพิษ เรื่อง วิธีตรวจวัดค่าเฉลี่ยของฝุ่นละอองขนาดไม่เกิน ๒.๕ ไมครอน	✓			คุณภุชศา (MR) คุณวรรณณา (EMS)
83	ประกาศคณะกรรมการสิ่งแวดล้อมแห่งชาติ ฉบับที่ ๓๖ (พ.ศ. ๒๕๕๓) เรื่อง กำหนดมาตรฐานฝุ่นละอองขนาดไม่เกิน ๒.๕ ไมครอน ในบรรยากาศโดยทั่วไป	✓			คุณภุชศา (MR) คุณวรรณณา (EMS)
84	ประกาศกระทรวงอุตสาหกรรม เรื่อง บัญชีรายชื่อวัตถุอันตราย พ.ศ. ๒๕๕๖	✓			คุณภุชศา (MR) คุณกนกวรรณ (EMS)
85	ประกาศกรมโรงงานอุตสาหกรรม เรื่อง การกำหนดให้อายุใบอนุญาตนำเข้าวัตถุอันตรายสารกลุ่มไฮโดรคลอโรฟลูออโรคาร์บอน (HCFCs) สิ้นสุด พ.ศ. ๒๕๕๖	✓			คุณภุชศา (MR)
86	ประกาศกรมโรงงานอุตสาหกรรม เรื่อง หลักเกณฑ์และวิธีการเกี่ยวกับการแจ้ง การออกใบรับแจ้ง การขอต่ออายุและการต่ออายุใบรับแจ้งการดำเนินการเกี่ยวกับวัตถุอันตรายชนิดที่ ๒ ใน	✓			คุณภุชศา (MR)

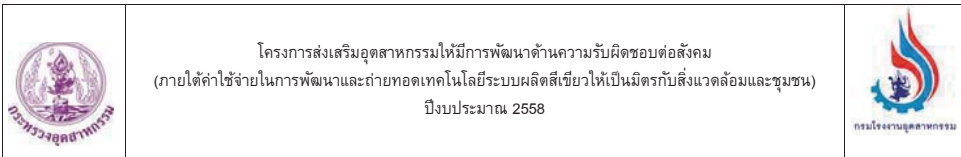



ที่	กฎหมายและข้อกำหนดที่เกี่ยวข้อง	ความสอดคล้องกับกฎหมาย		การดำเนินการ กรณีที่ไม่สอดคล้อง	ผู้รับผิดชอบ
		สอดคล้อง	ไม่สอดคล้อง		
	ความรับผิดชอบต่อกรมโรงงานอุตสาหกรรม พ.ศ. ๒๕๕๖				คุณสุรัตน์ ( ผจก. จัดส่ง )
87	ประกาศกรมโรงงานอุตสาหกรรม เรื่อง การแจ้งและการรับแจ้งการมีบุคลากรด้านสิ่งแวดล้อม ประจำโรงงาน พ.ศ. ๒๕๕๖	NA		ไม่เกี่ยวข้อง	-
88	ประกาศกรมโรงงานอุตสาหกรรม เรื่อง การขึ้นทะเบียนเป็นผู้ควบคุมระบบบำบัดมลพิษน้ำ หรือผู้ควบคุมระบบบำบัดมลพิษอากาศ หรือผู้ควบคุมระบบการจัดการมลพิษทางอุตสาหกรรม พ.ศ. ๒๕๕๖	NA		ไม่เกี่ยวข้อง	-
89	ประกาศกรมโรงงานอุตสาหกรรม เรื่อง การรายงานผลการตรวจวัดการรั่วซึมของสารอินทรีย์ระเหยจากอุปกรณ์และการซ่อมแซมอุปกรณ์ในโรงงานอุตสาหกรรม พ.ศ. ๒๕๕๖	NA		ไม่เกี่ยวข้อง	-

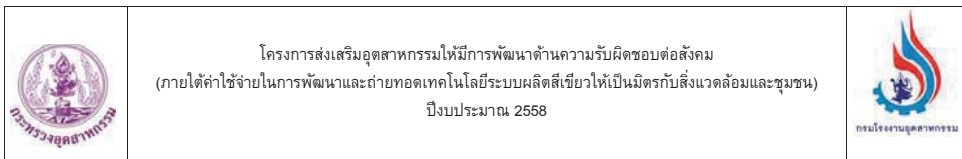





5. ด้านการดำเนินงานอย่างเป็นธรรม

ที่	กฎหมายและข้อกำหนดที่เกี่ยวข้อง	ความสอดคล้องกับกฎหมาย		การดำเนินการ กรณีที่ไม่สอดคล้อง	ผู้รับผิดชอบ
		สอดคล้อง	ไม่สอดคล้อง		
1	พระราชบัญญัติลิขสิทธิ์ พ.ศ. ๒๕๓๗	✓			คุณสุตวรัตน์ ( ผจก.บัญชี )
2	พรบ. สิทธิบัตร พ.ศ.๒๕๒๒, ฉบับแก้ไขเพิ่มเติม (ฉบับที่ ๒) พ.ศ.๒๕๓๕ และฉบับแก้ไขเพิ่มเติม (ฉบับที่ ๓) พ.ศ. ๒๕๔๒	✓			คุณนันทวีร์ ( ผจก.บุคคล )
3	พระราชบัญญัติการแข่งขันทางการค้า พ.ศ.๒๕๔๒	✓			คุณสุดจิตร์ ( ผจก.ฝ่ายขาย )
4	ประกาศคณะกรรมการการแข่งขันทางการค้า เรื่อง หลักเกณฑ์การเป็นผู้ประกอบธุรกิจซึ่งมีอำนาจเหนือตลาด	✓			คุณสุดจิตร์ ( ผจก.ฝ่ายขาย )
5	ประกาศคณะกรรมการกลาง ว่าด้วยราคาสินค้าและบริการ เรื่อง การแสดงราคาสินค้าและบริการ ปี ๒๕๕๑	✓			คุณจิราภรณ์ ( จหน.จัดซื้อ ) คุณสุดจิตร์ ( ผจก.ฝ่ายขาย )
6	ระเบียบคณะกรรมการกลางว่าด้วยราคาสินค้าและบริการว่าด้วยการกำหนดหลักเกณฑ์ วิธีการในการพิจารณาการตั้งราคาและการเปลี่ยนแปลงรายการหรือราคาที่แจ้งไว้ พ.ศ.๒๕๔๕ ฉบับลงวันที่ ๑๖ ส.ค.๕๕	✓			คุณจิราภรณ์ ( จหน.จัดซื้อ ) คุณสุดจิตร์ ( ผจก. ฝ่ายขาย )
7	พระราชบัญญัติการตอบโต้การทุ่มตลาดและการอุดหนุนซึ่งสินค้าต่างประเทศ พ.ศ.๒๕๔๒	✓			คุณจิราภรณ์ ( จหน.จัดซื้อ ) คุณสุดจิตร์ ( ผจก. ฝ่ายขาย )



	โครงการส่งเสริมอุตสาหกรรมให้มีการพัฒนาด้านความรับผิดชอบต่อสังคม (ภายใต้ค่าใช้จ่ายในการพัฒนาและถ่ายทอดเทคโนโลยีระบบผลิตสีเขียวให้เป็นมิตรกับสิ่งแวดล้อมและชุมชน) ปีงบประมาณ 2558	
---	---	---

ที่	กฎหมายและข้อกำหนดที่เกี่ยวข้อง	ความสอดคล้องกับกฎหมาย		การดำเนินการ กรณีที่ไม่สอดคล้อง	ผู้รับผิดชอบ
		สอดคล้อง	ไม่สอดคล้อง		
8	พระราชบัญญัติมาตรการปกป้องจากการนำสินค้าที่เพิ่มขึ้น พ.ศ. ๒๕๕๐	✓			คุณสุรัตน์ ( ผจก.จัดส่ง ) คุณนิภาพร ( ผจก.สโตร์ )
9	พรบ.ว่าด้วยการกระทำความผิดเกี่ยวกับคอมพิวเตอร์ พ.ศ. ๒๕๕๐ (มีผลบังคับวันที่ ๑๘ ก.ค.๕๐)	✓			คุณวีระพงษ์ ( ผจก. I.T )
10	พระราชบัญญัติความลับทางการค้า พ.ศ.๒๕๕๕	✓			คุณสุจิตติ ( ผจก.ฝ่ายขาย )
11	พระราชบัญญัติเครื่องหมายการค้า พ.ศ. ๒๕๑๔	✓			คุณสุจิตติ ( ผจก. ฝ่ายขาย )
12	ประมวลกฎหมายอาญา	✓			คุณนันทวัฒน์ ( ผจก.บุคคล )
13	อนุสัญญาสหประชาชาติว่าด้วยการต่อต้านการทุจริต พ.ศ. ๒๕๔๖	✓			คุณนันทวัฒน์ ( ผจก.บุคคล )



	<p>โครงการส่งเสริมอุตสาหกรรมให้มีการพัฒนาด้านความรับผิดชอบต่อสังคม (ภายใต้ค่าใช้จ่ายในการพัฒนาและถ่ายทอดเทคโนโลยีระบบผลิตสีเขียวให้เป็นมิตรกับสิ่งแวดล้อมและชุมชน) ปีงบประมาณ 2558</p>	
---	--	---

6. ด้านผู้บริโภค

ที่	กฎหมายและข้อกำหนดที่เกี่ยวข้อง	ความสอดคล้องกับกฎหมาย		การดำเนินการ กรณีที่ไม่สอดคล้อง	ผู้รับผิดชอบ
		สอดคล้อง	ไม่สอดคล้อง		
1	พระราชบัญญัติคุ้มครองผู้บริโภค พ.ศ. ๒๕๒๒ และฉบับที่ ๒ พ.ศ. ๒๕๔๑	✓			คุณสุดจิต ( ผจก.ฝ่ายขาย ) คุณจิราภรณ์ ( จนท.จัดซื้อ )
2	พรมมาตรฐานผลิตภัณฑ์อุตสาหกรรม พ.ศ. ๒๕๑๑	✓			คุณเชษฐา ( ผจก. Q.A )
3	พรม ราชบัณฑิต พ.ศ. ๒๕๔๒	✓			คุณทศพล ( Engineer ) คุณดิศรณ์ ( ผจก. Q.C )
4	พระราชบัญญัติว่าด้วยราคาสินค้าและบริการ พ.ศ. ๒๕๔๒	✓			คุณสุดจิต ( ผจก.ฝ่ายขาย ) คุณจิราภรณ์ ( จนท.จัดซื้อ )
5	พรมว่าด้วยการกระทำความผิดเกี่ยวกับคอมพิวเตอร์ พ.ศ. ๒๕๕๐	✓			คุณวีระพงษ์

	โครงการส่งเสริมอุตสาหกรรมให้มีการพัฒนาด้านความรับผิดชอบต่อสังคม (ภายใต้ค่าใช้จ่ายในการพัฒนาและถ่ายทอดเทคโนโลยีระบบผลิตสีเขียวให้เป็นมิตรกับสิ่งแวดล้อมและชุมชน) ปีงบประมาณ 2558	
---	---	---

ที่	กฎหมายและข้อกำหนดที่เกี่ยวข้อง	ความสอดคล้องกับกฎหมาย		การดำเนินการ กรณีที่ไม่สอดคล้อง	ผู้รับผิดชอบ
		สอดคล้อง	ไม่สอดคล้อง		
	(มีผลบังคับวันที่ ๑๘ ก.ค.๕๐)				( ผจก. I.T )
6	พระราชบัญญัติ ความรับผิดชอบต่อความเสียหายที่เกิดขึ้นจากสินค้าที่ไม่ปลอดภัย พ.ศ. ๒๕๕๑	✓			คุณสุรัตน์ ( ผจก.จัดส่ง ) คุณนิภาพร ( ผจก.สตรี )
7	พระราชบัญญัติข้อสัญญาที่ไม่เป็นธรรม พ.ศ. ๒๕๕๐	✓			คุณนันทวีร์ ( ผจก.บุคคล )
8	ประกาศคณะกรรมการว่าด้วยฉลาก เรื่อง ลักษณะฉลากของสินค้าควบคุม	NA		ไม่เกี่ยวข้อง	-
9	พระราชบัญญัติว่าด้วยราคาสินค้าและบริการ พ.ศ. ๒๕๔๒	✓			คุณสุดจิต ( ผจก.ฝ่ายขาย ) คุณจิรากร ( จนท.จัดซื้อ )
10	คำสั่งคณะกรรมการคุ้มครองผู้บริโภค เรื่อง การห้ามขาย.....	NA		ไม่เกี่ยวข้อง	-
11	ประกาศสำนักงานคณะกรรมการคุ้มครองผู้บริโภค เรื่อง แนวทางการโฆษณาสินค้าหรือบริการ ตาม พ ร ะ ร าช บ ัญ ญัติ คุ้มครองผู้บริโภค พ.ศ. ๒๕๒๒	NA		ไม่เกี่ยวข้อง	-

	<p>โครงการส่งเสริมอุตสาหกรรมให้มีการพัฒนาด้านความรับผิดชอบต่อสังคม (ภายใต้ค่าใช้จ่ายในการพัฒนาและถ่ายทอดเทคโนโลยีระบบผลิตสีเขียวให้เป็นมิตรกับสิ่งแวดล้อมและชุมชน) ปีงบประมาณ 2558</p>	
---	--	---

7. ด้านการมีส่วนร่วมและการพัฒนาชุมชน

ที่	กฎหมายและข้อกำหนดที่เกี่ยวข้อง	ความสอดคล้องกับกฎหมาย		การดำเนินการ กรณีที่ไม่สอดคล้อง	ผู้รับผิดชอบ
		สอดคล้อง	ไม่สอดคล้อง		
1	รัฐธรรมนูญแห่งราชอาณาจักรไทย พ.ศ. ๒๕๕๐	✓			คุณกฤษดา ( MR )
2	พระราชบัญญัติสหกรณ์ พ.ศ. ๒๕๔๒	NA		ไม่เกี่ยวข้อง	-
3	พระราชบัญญัติส่งเสริมสวัสดิการสังคม ฉบับที่ ๑ (พ.ศ. ๒๕๔๖) และฉบับที่ ๒ (พ.ศ. ๒๕๕๐)	✓			คุณนันทวีร์ ( ผจก.บุคคล )
4	พระราชบัญญัติส่งเสริมและพัฒนาฝีมือแรงงาน พ.ศ. ๒๕๔๕	✓			คุณนันทวีร์ ( ผจก.บุคคล )
5	พระราชบัญญัติสภาองค์กรชุมชน พ.ศ. ๒๕๕๑	✓			คุณสรินทร์
6	พระราชบัญญัติส่งเสริมการพัฒนาเด็กและเยาวชนแห่งชาติ พ.ศ. ๒๕๕๐	NA		ไม่เกี่ยวข้อง	-
7	กฎกระทรวงกำหนดสิ่งอำนวยความสะดวกในอาคารสำหรับผู้พิการหรือทุพพลภาพ และคนชรา พ.ศ. ๒๕๔๘	✓			คุณนันทวีร์ ( ผจก.บุคคล )
8	พระราชบัญญัติส่งเสริมและพัฒนาคุณภาพชีวิตคนพิการ พ.ศ. ๒๕๕๐	✓			คุณนันทวีร์ ( ผจก.บุคคล )
9	กฎกระทรวง (พ.ศ. ๒๕๓๗) ออกตามความในพระราชบัญญัติการฟื้นฟูสมรรถภาพคนพิการ พ.ศ. ๒๕๓๔	✓			คุณนันทวีร์ ( ผจก.บุคคล )

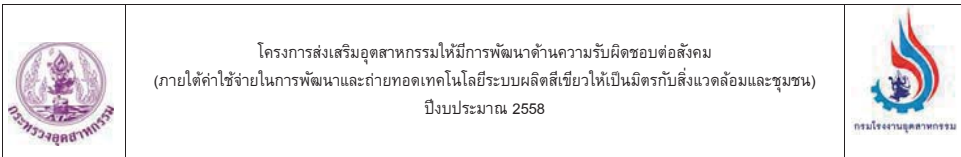

ที่	กฎหมายและข้อกำหนดที่เกี่ยวข้อง	ความสอดคล้องกับกฎหมาย		การดำเนินการ กรณีที่ไม่สอดคล้อง	ผู้รับผิดชอบ
		สอดคล้อง	ไม่สอดคล้อง		
10	พระราชบัญญัติผู้สูงอายุ พ.ศ. ๒๕๔๖ และ พระราชบัญญัติผู้สูงอายุ (ฉบับที่ ๒) พ.ศ. ๒๕๕๓	NA		ไม่เกี่ยวข้อง	-
11	พรบ. การสาธารณสุข พ.ศ. ๒๕๓๕ และกฎกระทรวงสาธารณสุข	✓			คุณนันทวีร์ ( มจร.บุคคล )
12	พระราชกำหนดป้องกันการใช้สารระเหย พ.ศ. ๒๕๓๓	NA		ไม่เกี่ยวข้อง	-
13	พรบ. วัตถุที่ออกฤทธิ์ต่อจิต และประสาท พ.ศ. ๒๕๑๘	NA		ไม่เกี่ยวข้อง	-



โครงการส่งเสริมอุตสาหกรรมให้มีการพัฒนาด้านความรับผิดชอบต่อสังคม  
(ภายใต้ค่าใช้จ่ายในการพัฒนาและถ่ายทอดเทคโนโลยีระบบผลิตสีเขียวให้เป็นมิตรกับสิ่งแวดล้อมและชุมชน)  
ปีงบประมาณ 2558



เอกสารรับรองความปลอดภัยระบบไฟฟ้าประจำปี

DIW-04-AP-FN-20(00)

IMS-E0665 Rev.1

30-ค.ค-57

หน้า 1/1

สำนักเทคโนโลยีความปลอดภัย  
กรมโรงงานอุตสาหกรรม

สำหรับเจ้าหน้าที่รับเรื่อง

รหัส .....

เลขรับที่ ..... วันที่ .....

เอกสารรับรองความปลอดภัยของระบบไฟฟ้า

ข้าพเจ้า นาย สมศักดิ์ คำใบ อายุ 41 ปี อาชีพ วิศวกร  
อยู่บ้านเลขที่ 199/235 หมู่ที่ 8 ต.รอก/ชอย ถนน  
ตำบล/แขวง ในคลองบางปลากด อำเภอ/เขต พระสมุทรเจดีย์ จังหวัด สมุทรปราการ  
โทรศัพท์ 0818708736 ได้รับใบอนุญาตเป็นผู้ประกอบวิชาชีพวิศวกรรมควบคุม ประเภท ภาควิศวกร  
สาขาวิศวกรรมไฟฟ้า แขนงไฟฟ้ากำลัง ตามพระราชบัญญัติวิศวกร พ.ศ.2542  
เลขทะเบียน กฟก.25689 ตั้งแต่วันที่ 12 ต.ค. 2553 ถึงวันที่ 12 ต.ค. 2558

และไม่อยู่ในระหว่างถูกสั่งพักหรือเพิกถอนใบอนุญาตดังกล่าว พร้อมกันนี้ได้แนบสำเนาใบอนุญาตมาด้วยแล้ว

ข้าพเจ้าได้ตรวจสอบระบบไฟฟ้าของโรงงานชื่อ บริษัท ซี.บี.แทค(ประเทศไทย)จำกัด

ชื่อผู้ประกอบการโรงงาน บริษัท ซี.บี.แทค(ประเทศไทย)จำกัด

ประกอบกิจการ กิ่ง ดัด ท่อทองแดงและอลูมิเนียมเป็นอุปกรณ์ ทะเบียนโรงงานเลขที่ ๑3-70-5/38สป /

ตั้งอยู่เลขที่ 109/108-111 หมู่ที่ 2 ต.รอก/ชอย ถนน เทพารักษ์ กม.26

ตำบล/แขวง บางเสาธง อำเภอ/เขต บางเสาธง จังหวัด สมุทรปราการ

โทรศัพท์ 0-2708-1062 เมื่อวันที่ 30 เดือน ตุลาคม พ.ศ. 2557



ข้าพเจ้าขอรับรองว่าได้ตรวจสอบระบบไฟฟ้าของโรงงานเรียบร้อยแล้ว ตามความรู้ซึ่งได้ทำดีที่สุดตามหลัก

วิชาชีพและตามมาตรฐานที่อ้างอิง โดยมีผลการตรวจสอบและรายละเอียดตามแบบรายงานการตรวจสอบระบบ

และอุปกรณ์ไฟฟ้ากับแบบแปลนระบบไฟฟ้าพร้อม Single Line Diagram ที่แนบ ซึ่งสามารถใช้งานได้ไปอีก

1 ปีโดยปลอดภัย ทั้งนี้ต้องมีการใช้งานอย่างถูกวิธีและมีการบำรุงรักษาตามหลักวิชาการ ข้าพเจ้าจึงลงลายมือชื่อ

ไว้เป็นหลักฐาน

ลงชื่อ  

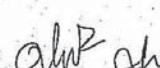
ลงชื่อ 

( นาย สมศักดิ์ คำใบ )

( นาย สมศักดิ์ คำใบ )

ผู้ประกอบกิจการโรงงานหรือผู้รับมอบอำนาจ

วิศวกรผู้ตรวจสอบ

30 / ต.ค. / 57

30 / 10 / 57

หมายเหตุ 1. ผู้ตรวจสอบต้องเป็นผู้ได้รับใบอนุญาตให้ประกอบวิชาชีพวิศวกรรมควบคุมตามพระราชบัญญัติ

วิศวกร พ.ศ. 2542

2. ให้เอกสารรับรองฉบับนี้ 1 ฉบับ ต่อทะเบียนโรงงาน 1 โรง





โครงการส่งเสริมอุตสาหกรรมให้มีการพัฒนาด้านความรับผิดชอบต่อสังคม  
(ภายใต้ค่าใช้จ่ายในการพัฒนาและถ่ายทอดเทคโนโลยีระบบผลิตสีเขียวให้เป็นมิตรกับสิ่งแวดล้อมและชุมชน)  
ปีงบประมาณ 2558



### เอกสารรับรองความปลอดภัยในการใช้หม้อไอน้ำประจำปี (ถ้ามี)

- ไม่มีหม้อไอน้ำ

### เอกสารรับรองและตรวจสอบอาคารควบคุม (ถ้ามี)

เลขที่ ตอ.๐๕๓/๒๕๕๗ แบบ ร.๑

  
**ใบรับรองการตรวจสอบอาคาร**  
ใบรับรองฉบับนี้ออกให้เพื่อแสดงว่า  
อาคาร โรงงาน ของ บริษัท ซี บี แทค(ประเทศไทย) จำกัด  
ตั้งอยู่เลขที่ ๑๐๗/๑๐๘-๑๑๑ ตรอก/ซอย ซี.บี. แทค ถนน เทพารักษ์ กม.๒๖ หมู่ที่ ๒  
ตำบล/แขวง บางเสาธง อำเภอ/เขต บางเสาธง จังหวัด สมุทรปราการ  
ได้ผ่านการตรวจสอบอาคาร ตามพระราชบัญญัติควบคุมอาคาร พ.ศ. ๒๕๒๒ แล้ว  
เจ้าพนักงานท้องถิ่นได้พิจารณาผลการตรวจสอบอาคาร  
ซึ่งทำการตรวจสอบโดยผู้ตรวจสอบชื่อ นายพรชัย ลักขณาพินิจ เลขที่ทะเบียน บ.๐๐๓๒/๒๕๕๐ แล้ว  
เห็นว่า อาคารนี้มีสภาพปลอดภัยในการใช้งาน  
ออกให้ ณ วันที่ ๒๗ เดือน กุมภาพันธ์ พ.ศ. ๒๕๕๘  
  
(นายเกษม แซ่ลี)  
ตำแหน่ง นายกองค์การบริหารส่วนตำบลบางเสาธง  
เจ้าพนักงานท้องถิ่น

### เอกสารรับรองความปลอดภัยในการใช้บันได

- มีรอกแต่ไม่เข้าข่ายที่ต้องตรวจวัด



โครงการส่งเสริมอุตสาหกรรมให้มีการพัฒนาด้านความรับผิดชอบต่อสังคม  
(ภายใต้ค่าใช้จ่ายในการพัฒนาและถ่ายทอดเทคโนโลยีระบบผลิตสีเขียวให้เป็นมิตรกับสิ่งแวดล้อมและชุมชน)  
ปีงบประมาณ 2558



## การตรวจวัดสภาพแวดล้อมในการทำงาน



บริษัท ซี.ที. เอ็นไวรอนเม้นท์ แอนด์ เคมีคัล จำกัด  
C.T. ENVIRONMENT AND CHEMICAL CO., LTD E-mail: cte\_envi@yahoo.com  
61/38 ม.7 ต.บางกระสอบ อ.เมืองนนทบุรี จ.นนทบุรี 11000 โทรศัพท์: 02-965-8848-9 โทรสาร: 02-965-8850  
61/38 Moo. 7 T.Bankrasor A.Muanonhaburi Northaburi 11000 TEL: 02-965-8848-9 FAX: 02-965-8850

รายงาน  
การตรวจวัดคุณภาพสิ่งแวดล้อมภายในสถานประกอบการ  
การตรวจวัดคุณภาพอากาศจากปล่องระบายอากาศ  
และการตรวจวัดคุณภาพน้ำทิ้ง  
ของ  
บริษัท ซี.บี.แพค (ประเทศไทย) จำกัด

### 1. ข้อมูลของบริษัท

ชื่อบริษัท : บริษัท ซี.บี.แพค (ประเทศไทย) จำกัด  
ที่อยู่ : 109/108-111 หมู่ 2 ซอย ซี.บี.แพค ถนนเทพารักษ์ กม.26 ตำบลบางเสาธง  
อำเภอบางเสาธง จังหวัดสมุทรปราการ 10540  
โทรศัพท์ : (02) – 708 1062-4  
โทรสาร : (02) – 338 1869-9  
ชื่อบุคคลผู้ติดต่อ : คุณอรวรรณ  
ตำแหน่ง : เจ้าหน้าที่สิ่งแวดล้อม  
วันที่ทำการตรวจวัด : 16, 20, 21, 26 มีนาคม 2558

### 2. วัตถุประสงค์ในการตรวจวัด

- 2.1 เพื่อวิเคราะห์ผลที่ได้จากตัวอย่างที่เก็บและเปรียบเทียบกับมาตรฐานที่กำหนด
- 2.2 เพื่อเป็นข้อมูลพื้นฐานในการปรับปรุงและพัฒนากระบวนการควบคุมคุณภาพอากาศในโอกาสต่อไป
- 2.3 เพื่อเป็นข้อมูลพื้นฐานเกี่ยวกับสภาพแวดล้อมในการทำงานของพนักงาน
- 2.4 เพื่อเป็นข้อมูลพื้นฐานเกี่ยวกับคุณภาพอากาศจากปล่องระบายอากาศ
- 2.5 เพื่อเป็นข้อมูลพื้นฐานเกี่ยวกับคุณภาพน้ำทิ้ง



โครงการส่งเสริมอุตสาหกรรมให้มีการพัฒนาด้านความรับผิดชอบต่อสังคม  
(ภายใต้ค่าใช้จ่ายในการพัฒนาและถ่ายทอดเทคโนโลยีระบบผลิตสีเขียวให้เป็นมิตรกับสิ่งแวดล้อมและชุมชน)  
ปีงบประมาณ 2558



## เอกสารรับรองรายงานโดยเจ้าหน้าที่ความปลอดภัยในการทำงานระดับวิชาชีพ (จป)

**CBTACT** บริษัท ซี.บี. แทค (ประเทศไทย) จำกัด  
**C.B. Tact (Thailand) Co., Ltd.**

109/109-111 M.2, SOI C.B.TACT, THEPARAK Rd., K.M.26, TAMBOL BANGSAOTHONG, AMPHUR BANGSAOTHONG, SAMUTPRAKARN 10540, THAILAND  
TEL : (662)02-708-1062 (18 LINES) FAX: (662) 02-338-1888-9, 02-708-2171 E-mail : cbtact@cbtact.co.th, http://www.cb-group.jp

ISO 9001  
ISO 14001  
BUREAU VERITAS  
Certificate of registration

UKAS  
9001

UKAS  
14001

แบบ สอ.2  
ที่ สอ.บ. ๕๕๗๗๒๕๕๘

23 มกราคม 2558

เรื่อง ส่งรายงานผลการตรวจวัดและวิเคราะห์สภาวะการทำงานเกี่ยวกับระดับความร้อน แสงสว่าง และเสียง

เรียน สวัสดิการและคุ้มครองแรงงาน จังหวัดสมุทรปราการ

สิ่งที่ส่งมาด้วย รายงานผลการตรวจวัดและวิเคราะห์สภาวะการทำงานเกี่ยวกับระดับความร้อน แสงสว่าง และเสียง

อ้างอิงกฎกระทรวง กำหนดมาตรฐานในการบริหารและการจัดการด้านความปลอดภัย อาชีวอนามัย และสภาพแวดล้อมในการทำงานเกี่ยวกับ ความร้อน แสงสว่าง และเสียง พ.ศ. 2549 หมวด 5 ข้อ 15 นายจ้างต้องจัดให้มีการตรวจวัดและวิเคราะห์สภาวะการทำงานเกี่ยวกับระดับความร้อน แสงสว่าง หรือเสียงในสถานประกอบการ หมวด 5 ข้อ 16 นายจ้างต้องจัดทำรายงานการตรวจวัด และวิเคราะห์สภาวะการทำงานตามข้อ 15 โดยเจ้าหน้าที่ความปลอดภัยในการทำงานระดับวิชาชีพหรือผู้สำเร็จการศึกษาไม่ต่ำกว่าปริญญาตรี สาขาอาชีวอนามัย หรือเทียบเท่าตามที่ได้ขึ้นทะเบียนไว้เป็นผู้รับรองรายงาน และให้นายจ้างเก็บรายงานดังกล่าวไว้ ณ สถานประกอบการ เพื่อให้พนักงานตรวจแรงงานตรวจสอบได้ตลอดเวลาทำการ พร้อมทั้งส่งรายงานกลุ่มบันทึกออริบติ หรือผู้ซึ่งออริบติมอบหมาย ภายในสามสิบวันนับแต่วันที่ทำการตรวจวัด

บัดนี้ บริษัท ซี.บี. แทค (ประเทศไทย) จำกัด ได้ดำเนินการจัดตรวจวัดตามกฎหมายข้างต้นแล้ว ดังรายละเอียดที่แนบมา

จึงเรียนมาเพื่อทราบ

ขอแสดงความนับถือ

  
บริษัท ซี.บี. แทค (ประเทศไทย) จำกัด  
C.B.TACT (THAILAND) COMPANY LIMITED

(นายเชาวชาติ เจริญเจริญวุฒิ)  
กรรมการและผู้จัดการทั่วไป

ได้รับเอกสารต้นฉบับแล้ว  
(ลงชื่อ) \_\_\_\_\_ ผู้รับ

27 ม.ค. 2558



โครงการส่งเสริมอุตสาหกรรมให้มีการพัฒนาด้านความรับผิดชอบต่อสังคม  
(ภายใต้ค่าใช้จ่ายในการพัฒนาและถ่ายทอดเทคโนโลยีระบบผลิตสีเขียวให้เป็นมิตรกับสิ่งแวดล้อมและชุมชน)  
ปีงบประมาณ 2558



1. ผลการตรวจวัดระดับความร้อน  
( รอผลการตรวจวัด )





โครงการส่งเสริมอุตสาหกรรมให้มีการพัฒนาด้านความรับผิดชอบต่อสังคม  
(ภายใต้ค่าใช้จ่ายในการพัฒนาและถ่ายทอดเทคโนโลยีระบบผลิตสีเขียวให้เป็นมิตรกับสิ่งแวดล้อมและชุมชน)  
ปีงบประมาณ 2558



2. ผลการตรวจวัดระดับแสงสว่าง

มีความถี่ทุก 1 ครั้ง/ปี สุ่มตรวจวัดพื้นที่ หรือแหล่งกำเนิดที่ จป.วิชาชีพ มีความเห็นให้มีการตรวจวัด ดำเนินการล่าสุดเมื่อ 16 ตุลาคม 2557

จุดตรวจวัด	สถานที่ตรวจวัด	ชั้นที่ตรวจวัด	หน่วยงานที่ตรวจวัด	พื้นที่ที่ตรวจวัด	ลักษณะงานที่ตรวจวัด	เมโทรไลท์ 2		วันที่ดำเนินการตรวจวัด: มีนาคม 2557, 16 ตุลาคม 2557										
						การตรวจวัดความร้อน (FCI/WBGTT) (ผลการตรวจวัดภายนอก)			การตรวจวัดแสงสว่าง (LUX) (ผลการตรวจวัดภายนอก)			การตรวจวัดเสียง (เดซิเบล เอ) (ผลการตรวจวัดภายนอก)						
						ค่ามาตรฐาน	ค่าที่วัดได้จริง	ตรวจวัดเวลา	ค่ามาตรฐาน	ค่าที่วัดได้จริง	ตรวจวัดเวลา	ค่ามาตรฐาน	ค่าที่วัดได้จริง	ตรวจวัดเวลา				
82	109/135	ชั้น 4	Sewing 16	จักรเย็บงาน	เย็บงาน Part รองเท้านักเรียน	400 Lux	568 Lux	11.10น.05/03/57										
83	109/135	ชั้น 3	พันกาวรองเท้า	โต๊ะพันกาวรองเท้า	กระเป๋ายาลูซี่	400 Lux	400 Lux	11.10น.05/03/57										
84	109/136	ชั้น 4	Sewing 17	จักรเย็บงาน	เย็บงาน Part รองเท้านักเรียน	400 Lux	568 Lux	11.15น.05/03/57										
85	109/137	ส่วนโรงงาน	Production 2	Rubber Line	Press Rubber Line				90 dBA	77.4dBA	09:30-17:30 น.(16/10/57)							
86	109/137	ส่วนโรงงาน	Production 2	โต๊ะตรวจงาน QC	ตรวจงาน Rubber	400 Lux	460 Lux	11.17น.05/03/57										
87	109/137	ชั้น 2	QC M/L	โต๊ะตรวจงาน QC M/L	ตรวจงานเหล็ก	400 Lux	840 Lux	11.20น.05/03/57										
88	109/138	ชั้น 2	QC M/L	โต๊ะตรวจงาน QC M/L	ตรวจงาน M/L 100%	600 Lux	1300 Lux	11.24น.05/11/57										
89	109/138	ส่วนโรงงาน		งาน Press จีดี โกลม	งาน Press จีดี โกลม				90 dBA	84.4 dBA	09:30-17:30 น.(16/10/57)							
90	109/138	ส่วนโรงงาน	Rubber line	โต๊ะ Finishing งานยาง	ตกแต่งชิ้นงาน	400 Lux	484 Lux	10.30 น.16/10/57										
91	109/138	ส่วนโรงงาน	Rubber line	ห้อง Finishing งานจีโอโกล	แกะชิ้นงาน	401 Lux	1284 Lux	10.35 น.16/10/57										
92	109/139	ส่วนโรงงาน	Production 2	พื้นที่คัดลอกาว	เคี๊ยบกาว PE, PU	200 Lux	205 Lux	11.30น.05/03/57										
93	109/139	ชั้น 2	Sewing 5	โต๊ะตรวจงาน QC	ตรวจงาน Ornament	400 Lux	850 Lux	11.47น.05/03/57										
94	109/139	ชั้น 3	Sewing 7	โต๊ะตรวจงาน QC	ตรวจงาน ARST	400 Lux	845 Lux	11.50น.05/03/57										
95	109/139	ชั้น 4	Sewing 6	โต๊ะตรวจงาน QC	ตรวจงาน Part รองเท้านักเรียน	400 Lux	630 Lux	11.55น.05/03/57										
96	109/140	ส่วนโรงงาน	FR Treatment	บริเวณพื้นที่ทำงาน	พื้นที่เครื่องเย็บงาน				90 dBA	80.1 dBA	09:30-17:30 น.(14/03/57)							
97	109/140	ส่วนโรงงาน	FR Treatment	ห้องเครื่อง FR Treatment		32 °C	28.8 °C	11:30น.(17/03/57)										
98	109/141	ส่วนโรงงาน	FR Treatment	ห้องเครื่อง FR Treatment	นำมันเคี๊ยบสกรกกับถ่านไฟ	400 Lux	467 Lux	10.30 น. 11/12/57										
99	109/140	ส่วนโรงงาน	Production 2	โต๊ะตรวจงาน QC	ตรวจงานชิ้นรูป Vacuum	400 Lux	688 Lux	11.33น.05/03/57										
100	109/140	ชั้น 2	Sewing 5	จักรเย็บงาน	จักรเย็บงาน	400 Lux	564 Lux	11.37น.05/03/57										
101	109/140	ชั้น 2	QC Sewing 5	โต๊ะตรวจงาน QC	ตรวจสอบชิ้นงาน	600 Lux	728 Lux	11.37น.16/10/57										
102	109/140	ชั้น 3	Sewing 7	โต๊ะเย็บงาน	เย็บงาน Part รองเท้านักเรียน	400 Lux	568 Lux	11.40น.05/03/57										
103	109/140	ชั้น 4	Sewing 6	โต๊ะเย็บงาน	เย็บงาน Part รองเท้านักเรียน	400 Lux	640 Lux	11.45น.05/03/57										
104	109/142	ส่วนโรงงาน	Production 1	Band Knife	เคี๊ยบ Band Knife	400 Lux	420 Lux	13.05น.05/03/57										
105	109/145	ชั้น 4	Sewing 17	จักรเย็บงาน	เย็บงาน NHK, YKK	400 Lux	568 Lux	11.15น.05/03/57										
106	109/146	ส่วนโรงงาน	Store	คลังสินค้า	คลังสินค้า	200 Lux	210 Lux	13.10น.05/03/57										

3. ผลการตรวจวัดระดับเสียง

( รวบรวมผลการตรวจวัด )



โครงการส่งเสริมอุตสาหกรรมให้มีการพัฒนาด้านความรับผิดชอบต่อสังคม  
(ภายใต้ค่าใช้จ่ายในการพัฒนาและถ่ายทอดเทคโนโลยีระบบผลิตสีเขียวให้เป็นมิตรกับสิ่งแวดล้อมและชุมชน)  
ปีงบประมาณ 2558



### การตรวจวัดความเข้มข้นสารเคมีในพื้นที่ทำงาน



บริษัท ซี.ที. เอ็นไวรอนเม้นท์ แอนด์ เคมีคัล จำกัด

C.T. ENVIRONMENT AND CHEMICAL CO., LTD E-mail: cte\_envi@yahoo.com

61/38 น.7 ต.บางกระสอบ อ.เมืองนนทบุรี จ.นนทบุรี 11000 โทรศัพท์: 02-965-8848-9 โทรสาร: 02-965-8850

61/38 Moo. 7 T.Bananasor A.Muananonthaburi Northaburi 11000 TEL: 02-965-8848-9 FAX: 02-965-8850

#### 4. ผลการตรวจติดตามคุณภาพสิ่งแวดล้อม

##### 4.1 ผลการตรวจวัดคุณภาพอากาศในสถานประกอบการ

###### ตารางที่ 4.1.1 แสดงผลการตรวจวัดสารเคมีภายในสถานประกอบการ

วัน/เดือน/ปี	ตำแหน่งตรวจวัด	ดัชนีคุณภาพอากาศในสถานประกอบการ	หน่วย	ผลการตรวจวัด	ค่ามาตรฐาน <sup>1)</sup>	หมายเหตุ <sup>2)</sup>	
16/03/2558	Sound Proof Press (ทากาว) ตึก 95 (หลัง)	Total Dust	mg/m <sup>3</sup>	5.833	15	✓	
		Ceramic ตึก 94	Total Dust	mg/m <sup>3</sup>	8.333	15	✓
		Sound Proof Press ตึก 94	Total Dust	mg/m <sup>3</sup>	8.333	15	✓
	Sound Proof Press ตึก 93	Total Dust	mg/m <sup>3</sup>	4.500	15	✓	
	Glue เคลือบกาวตึก 139 โรงงาน 1	Toluene	mg/m <sup>3</sup>	0.116	375*	✓	
	Glue เคลือบกาวตึก 139 โรงงาน 1 (กาว 636)	Ethyl Acetate	mg/m <sup>3</sup>	4.675	1,400	✓	
20/03/2558	Mixing Area ตึก 78	Styrene	mg/m <sup>3</sup>	5.699	215*	✓	
		Acetone	mg/m <sup>3</sup>	0.040	590*	✓	
		Total VOC	mg/m <sup>3</sup>	<0.001	-	-	
	Lay Up Area ตึก 79	Styrene	mg/m <sup>3</sup>	0.315	215*	✓	
		Acetone	mg/m <sup>3</sup>	<0.001	590*	✓	
		Total VOC	mg/m <sup>3</sup>	0.068	-	-	
	Mixing Area ตึก 79 หน้าที่อง Spray 1	Styrene	mg/m <sup>3</sup>	0.023	215*	✓	
Acetone		mg/m <sup>3</sup>	<0.001	590*	✓		
Lay Up Area Nefmac	Styrene	mg/m <sup>3</sup>	94.443	215*	✓		
	Acetone	mg/m <sup>3</sup>	0.082	590*	✓		
	Total VOC	mg/m <sup>3</sup>	0.068	-	-		

ที่มา : <sup>1)</sup> ประกาศกระทรวงมหาดไทย พ.ศ. 2520 เรื่อง "ความปลอดภัยในการทำงานเกี่ยวกับภาวะแวดล้อม (สารเคมี)"

\* มาตรฐานอ้างอิงโดย National Institute of Occupational Safety and Health (NIOSH)

มก/ลบ.ม = มิลลิกรัมต่อลูกบาศก์เมตร (mg/m<sup>3</sup>) ppm = ส่วนในล้านส่วน

<sup>2)</sup> ✓ = อยู่ในเกณฑ์มาตรฐาน ✗ = ควรทำการปรับปรุง



โครงการส่งเสริมอุตสาหกรรมให้มีการพัฒนาด้านความรับผิดชอบต่อสังคม  
(ภายใต้ค่าใช้จ่ายในการพัฒนาและถ่ายทอดเทคโนโลยีระบบผลิตสีเขียวให้เป็นมิตรกับสิ่งแวดล้อมและชุมชน)  
ปีงบประมาณ 2558



## การตรวจสุขภาพตามลักษณะงาน/ตามปัจจัยเสี่ยง

**บริษัท ซี บี แทค (ประเทศไทย) จำกัด**  
**ตรวจวันที่ 18 - 19 กันยายน 2557**

รายงานผลการตรวจสุขภาพประจำปี  
Annual Health Check up Record

1728  
Sikornit

โรงพยาบาลราชสิรินธร (ศรีนครินทร์)  
Rattarin Hospital  
โรงพยาบาลราชสิรินธร 999/23-29 สุขุมวิท บางขุนนนท์ กรุงเทพฯ 10280  
โทร 02-323-2991-7, 02-323-3927 แฟกซ์ 02-3232-985

วันที่ 14 ตุลาคม 2557

เรื่อง แจ้งผลการตรวจสุขภาพประจำปี

เรียน คุณธีรพร ทองเปรม  
บริษัท ซี บี แทค (ประเทศไทย) จำกัด

สิ่งที่ส่งมาด้วย 1. ผลการตรวจสุขภาพทั่วไปโดยแพทย์ (PE)  
2. ผลการตรวจทางห้องปฏิบัติการ  
3. ผลการเอกซเรย์ปอด (Chest X-ray)

ตามที่ท่านได้มอบความไว้วางใจให้ ทางโรงพยาบาลราชสิรินธร (ศรีนครินทร์) ตรวจสุขภาพประจำปี ได้กับพนักงาน  
ในบริษัทของท่านเมื่อวันที่ 18 - 19 กันยายน 2557 โรงพยาบาลราชสิรินธร (ศรีนครินทร์) ขอแจ้งผลการตรวจสุขภาพให้ท่าน  
ทราบดังนี้

: รายการตรวจสำหรับพนักงาน

รายการตรวจ	จำนวน(คน)	รายการตรวจ	
		ปกติ (คน)	ผิดปกติ (คน)
1. ตรวจสุขภาพทั่วไปโดยแพทย์ (PE)	1442	1420	22
2. ตรวจวัดดัชนีมวลกาย (BMI)	1436	913	523
3. เอกซเรย์ปอดฟิล์มใหญ่ (Chest X-ray)	311	304	7
4. เอกซเรย์ปอดฟิล์มเล็ก (Chest X-ray)	1110	1104	6
5. ตรวจความสมบูรณ์ของเม็ดเลือด (CBC)	1450	1117	333
6. ตรวจความสมบูรณ์ของปัสสาวะ (Urine Analysis)	1450	1425	25
7. ตรวจระดับน้ำตาลในเลือด (FBS)	1450	1307	143
8. ตรวจระดับคอเลสเตอรอล (Cholesterol)	1450	773	677
9. ตรวจระดับไขมันในเลือด (Triglyceride)	1450	1078	372
10. ตรวจสมรรถภาพการทำงานของตับ (SGOT)	1450	1331	119
11. ตรวจสมรรถภาพการทำงานของตับ (SGPT)	1450	1264	186

ทุกปีควรมีหัวใจ มุ่งหวังเป็นประโยชน์สูงสุด  
Rattarin Mobile Check Up : ISO 9001 : 2008





โครงการส่งเสริมอุตสาหกรรมให้มีการพัฒนาด้านความรับผิดชอบต่อสังคม  
(ภายใต้ค่าใช้จ่ายในการพัฒนาและถ่ายทอดเทคโนโลยีระบบผลิตสีเขียวให้เป็นมิตรกับสิ่งแวดล้อมและชุมชน)  
ปีงบประมาณ 2558



การดำเนินการเกี่ยวกับวัตถุอันตราย (ถ้ามี)

ระบบการประมวลผลข้อมูลการตรวจปล่อยสินค้า

Page 1 of 2

ใบแจ้งข้อเท็จจริงของผู้ผลิต ผู้นำเข้า ผู้ส่งออกหรือผู้มิไว้ในครอบครอง  
ซึ่งวัตถุอันตรายในความรับผิดชอบของกรมโรงงานอุตสาหกรรม

แบบ วร

ข้อมูลการแจ้ง วอ./อก.7

ประจําปี 2557 ช่วงประกอบการที่ 2

จำนวนผู้ประกอบการที่แจ้งทั้งสิ้น ราย จำนวนสารที่แจ้งทั้งสิ้น 12 สาร

แสดงข้อมูลหน้าที่ 1

สำเนาที่ 1 บริษัท ซี.บี.แทค (ประเทศไทย) จำกัด เลขประจำตัวผู้เสียภาษี 3271027189  
ที่อยู่ตาม(ก.บ.20): 109/108-111 หมู่ 2 ตำบลบางเสาธง อำเภอบางเสาธง สมุทรปราการ โทร.0 2708 1062-4  
สถานที่เก็บบริษัท ซี.บี.แทค (ประเทศไทย) จำกัด 109/108-111 หมู่ 2 ตำบลบางเสาธง อำเภอบางเสาธง  
สมุทรปราการ โทร.0 2708 1062-4

ช่วง ประกอบ การ	รายการ ที่	ชื่อวัตถุ อันตราย/สูตร	ชื่อทางการ ค้า	เกณฑ์ (กก.)	รับ(กก.)	จ่าย (กก.)	คงเหลือ (กก.)	วันที่แจ้ง
2/2557	1	อะซิโตน (acetone) CH <sub>3</sub> COCH <sub>3</sub>	อะซิโตน (ACETONE)	1,120.00	6,400.00	7,520.00	0.00	12/01/2558
	2	เมทิลเอทิลคีโตน (methyl ethyl ketone) CH <sub>3</sub> COCH <sub>2</sub> CH <sub>3</sub>	CRISVON ACCEL HM- S	135.00	45.00	120.00	60.00	12/01/2558
	3	โทลูอีน (toluene) C <sub>6</sub> H <sub>5</sub> CH <sub>3</sub>	SOLVENT FOR WASHING T-15	915.00	4,695.00	4,200.00	1,410.00	12/01/2558
	4	ฮาโลน 1211 (halon 1211) CF <sub>2</sub> BrCl	HALON	370.00	0.00	102.20	267.80	12/01/2558
	5	โทลูอีน (toluene) C <sub>6</sub> H <sub>5</sub> CH <sub>3</sub>	TOLUENE LP 501	0.00	375.00	315.00	60.00	12/01/2558
	6	โทลูอีน (toluene) C <sub>6</sub> H <sub>5</sub> CH <sub>3</sub>	THINNER NO.81	0.00	40.00	31.00	9.00	12/01/2558
	7	เมทานอล (methanol) หรือ เมทิลแอลกอฮอล์ (methyl alcohol) CH <sub>3</sub> OH	methyl alcohol 100%	8.00	88.00	80.00	16.00	12/01/2558
	8	HCFC-22 CHF <sub>2</sub> Cl	HCFC-22 (น้ำยาแอร์)	6.00	80.00	70.00	16.00	12/01/2558
	9	ซีเอฟซี-12 (CFC-12) CF <sub>2</sub> Cl <sub>2</sub>	R-12 (น้ำยา แอร์)	5.00	0.00	0.00	5.00	12/01/2558
	10	เฮกซะฟลูออโรอีเทน (HFC-134a) C <sub>2</sub> H <sub>2</sub> F <sub>4</sub>	HFC-134a	4.00	0.00	0.00	4.00	12/01/2558

ชื่อผู้ประกอบการ บริษัท ซี.บี.แทค (ประเทศไทย) จำกัด  
ที่อยู่ 109/108-111 หมู่ 2 ตำบลบางเสาธง อำเภอบางเสาธง  
หมายเลขสมาชิก 5 7 7 7 7 7 เลขประจำตัวผู้เสียภาษี 3271027189 โทรศัพท์  
ประกอบ  ช่วงที่ 1 (มกราคม-มิถุนายน พ.ศ.        ช่วงที่ 2 (กรกฎาคม-ธันวาคม พ.ศ.

รายการ	ชื่อวัตถุอันตราย / ชื่อทางการค้า	ยอดยก	ปริมาณ (กก.)		ปริมาณคงเหลือสะสม
			รับ	จ่าย	
1	อะซิโตน (acetone)	1,120	6,400	7,520	0
2	เมทิลเอทิลคีโตน (methyl ethyl ketone)	135	45	120	60
3	โทลูอีน (toluene)	915	4,695	4,200	1,410
4	ฮาโลน 1211 (halon 1211)	370	0	102.2	267.8
5	โทลูอีน (toluene)	0	375	315	60
6	โทลูอีน (toluene)	0	40	31	9
7	เมทานอล (methanol) หรือ เมทิลแอลกอฮอล์	8	88	80	16
8	HCFC-22	6	80	70	16
9	ซีเอฟซี-12 (CFC-12)	5	0	0	5
10	เฮกซะฟลูออโรอีเทน (HFC-134a)	4	0	0	4
11	เมทานอล (methanol) หรือ เมทิลแอลกอฮอล์	5.5	14	13	6.5
12	เมทานอล (methanol) หรือ เมทิลแอลกอฮอล์	135	0	0	135

วันที่.....เดือน..... (ลงชื่อ) *บ.บ./ค.ร.*

<http://haz2.diw.go.th/vk7/Servlet/VerifyServlet?action=SV7>

12/1/2015

รายงานการแจ้ง วอ./อก. 7 ของผู้ผลิต ผู้นำเข้า

วันที่พิมพ์	12/01/2558	หน้า	1
เลขที่รับ	94 / 2558	วันที่แจ้ง	12/01/255
ชื่อผู้ประกอบการ	บริษัท ซี.บี.แทค (ประเทศไทย) จำกัด	ช่วงประกอบ	2 / 2557
ที่อยู่	109/108-111 หมู่ 2 ตำบลบางเสาธง อำเภอบางเสาธง สมุทรปราการ โทร.0 2708 1062-4	เลขประจำตัวผู้เสีย	3271027189
ชื่อวัตถุ	อะซิโตน (acetone)	วัตถุอันตรายชนิด	3
สูตรและอัตรา	CH <sub>3</sub> COCH <sub>3</sub>	ปริมาณรับ	6,400
ยอดยก	1,120	ปริมาณจ่าย	7,520
		ปริมาณคงเหลือ	0
เลขที่รับ	94 / 2558	วันที่แจ้ง	12/01/255
ชื่อผู้ประกอบการ	บริษัท ซี.บี.แทค (ประเทศไทย) จำกัด	ช่วงประกอบ	2 / 2557
ที่อยู่	109/108-111 หมู่ 2 ตำบลบางเสาธง อำเภอบางเสาธง สมุทรปราการ โทร.0 2708 1062-4	เลขประจำตัวผู้เสีย	3271027189
ชื่อวัตถุ	เมทิลเอทิลคีโตน (methyl ethyl ketone)	วัตถุอันตรายชนิด	3
สูตรและอัตรา	CH <sub>3</sub> COCH <sub>2</sub> CH <sub>3</sub>	ปริมาณรับ	45
ยอดยก	135	ปริมาณจ่าย	120
		ปริมาณคงเหลือ	60



โครงการส่งเสริมอุตสาหกรรมให้มีการพัฒนาด้านความรับผิดชอบต่อสังคม  
(ภายใต้ค่าใช้จ่ายในการพัฒนาและถ่ายทอดเทคโนโลยีระบบผลิตสีเขียวให้เป็นมิตรกับสิ่งแวดล้อมและชุมชน)  
ปีงบประมาณ 2558



## การตรวจวัดคุณภาพสิ่งแวดล้อม

### 4) การตรวจวัดคุณภาพน้ำทิ้งที่ระบายออกจากโรงงาน



บริษัท ซี. ที. เอ็นไวรอนเม้นท์ แอนด์ เคมีคัล จำกัด  
C.T. ENVIRONMENT AND CHEMICAL CO., LTD E-mail: cte\_envi@yahoo.com  
61/38 ม.7 ต.บางกระสอบ อ.เมืองนนทบุรี จ.นนทบุรี 11000 โทรศัพท์: 02-965-8848-9 โทรสาร: 02-965-8850  
61/38 Moo. 7 T.Bankrasor A.Muananonthaburi Nonthaburi 11000 TEL: 02-965-8848-9 FAX: 02-965-8850

รายงาน  
การตรวจวัดคุณภาพสิ่งแวดล้อมภายในสถานประกอบการ  
การตรวจวัดคุณภาพอากาศจากปล่องระบายอากาศ  
และการตรวจวัดคุณภาพน้ำทิ้ง  
ของ  
บริษัท ซี.บี.แทค (ประเทศไทย) จำกัด

#### 1. ข้อมูลของบริษัท

ชื่อบริษัท : บริษัท ซี.บี.แทค (ประเทศไทย) จำกัด  
ที่อยู่ : 109/108-111 หมู่ 2 ซอย ซี.บี.แทค ถนนเทพารักษ์ กม.26 ตำบลบางเสาธง  
อำเภอบางเสาธง จังหวัดสมุทรปราการ 10540  
โทรศัพท์ : (02) – 708 1062-4  
โทรสาร : (02) – 338 1869-9  
ชื่อบุคคลผู้ติดต่อ : คุณอรพรรณ  
ตำแหน่ง : เจ้าหน้าที่สิ่งแวดล้อม  
วันที่ทำการตรวจวัด : 16, 20, 21, 26 มีนาคม 2558

#### 2. วัตถุประสงค์ในการตรวจวัด

- 2.1 เพื่อวิเคราะห์ผลที่ได้จากตัวอย่างที่เก็บและเปรียบเทียบกับมาตรฐานที่กำหนด
- 2.2 เพื่อเป็นข้อมูลพื้นฐานในการปรับปรุงและพัฒนากระบวนการควบคุมคุณภาพอากาศในอนาคตต่อไป
- 2.3 เพื่อเป็นข้อมูลพื้นฐานเกี่ยวกับสภาพแวดล้อมในการทำงานของพนักงาน
- 2.4 เพื่อเป็นข้อมูลพื้นฐานเกี่ยวกับคุณภาพอากาศจากปล่องระบายอากาศ
- 2.5 เพื่อเป็นข้อมูลพื้นฐานเกี่ยวกับคุณภาพน้ำทิ้ง



โครงการส่งเสริมอุตสาหกรรมให้มีการพัฒนาด้านความรับผิดชอบต่อสังคม  
(ภายใต้ค่าใช้จ่ายในการพัฒนาและถ่ายทอดเทคโนโลยีระบบผลิตสีเขียวให้เป็นมิตรกับสิ่งแวดล้อมและชุมชน)  
ปีงบประมาณ 2558



## ผลการทดสอบคุณภาพน้ำทิ้ง ท้ายซอยบ่อที่ 1



บริษัท ซี.ที. เอ็นไวรอนเม้นท์ แอนด์ เคมีคัล จำกัด  
C.T. ENVIRONMENT AND CHEMICAL CO., LTD E-mail: cte\_envi@yahoo.com  
61/38 น.7 ต.บางกระสอ อ.เมืองนนทบุรี จ.นนทบุรี 11000 โทรศัพท์: 02-965-8848-9 โทรสาร: 02-965-8850  
61/38 Moo. 7 T.Bankrasor A.Muananonthaburi Nonthaburi 11000 TEL: 02-965-8848-9 FAX: 02-965-8850

### 4.3 ผลการตรวจวัดคุณภาพน้ำทิ้ง

ตารางที่ 4.3.1 แสดงผลการตรวจวัดคุณภาพน้ำทิ้ง

ว/ด/ป	พารามิเตอร์	หน่วย	ผลการตรวจวัด	ค่ามาตรฐาน <sup>1)</sup>	หมายเหตุ <sup>2)</sup>
			จุดเก็บน้ำทิ้งท้ายซอย บ่อที่ 1		
26/03/2558	pH value	-	7.2	5.5 – 9.0	✓
	Suspended Solids	mg/l	20	50	✓
	Total Dissolve Solids	mg/l	400	3,000	✓
	Temperature	°C	26.6	40	✓
	Order	-	ไม่เป็นที่พึงรังเกียจ	ไม่เป็นที่พึงรังเกียจ	✓
	Color	-	ไม่เป็นที่พึงรังเกียจ	ไม่เป็นที่พึงรังเกียจ	✓
	Hydrogen Sulfide	mg/l	ND	1.0	✓
	Oil and Grease	mg/l	3.6	5.0	✓
	Chemical Oxygen Demand	mg/l	115	120	✓
	Biochemical Oxygen Demand	mg/l	11	20	✓
	Total Kjeldahl Nitrogen	mg/l	8.96	100	✓
	DO	mg/l	1.38	-	-
	Total Nitrogen	mg/l	9.108	-	-
	Total Phosphorus	mg/l	1.343	-	-

ที่มา : <sup>1)</sup> ประกาศกระทรวงอุตสาหกรรม ฉบับที่ 2 (พ.ศ.2539) ออกตาม พรบ.โรงงาน พ.ศ.2535 เรื่อง กำหนดคุณลักษณะของน้ำทิ้ง ที่ระบายออกจากโรงงาน

<sup>2)</sup> ✓ = อยู่ในเกณฑ์มาตรฐาน ✗ = ควรทำการปรับปรุง



โครงการส่งเสริมอุตสาหกรรมให้มีการพัฒนาด้านความรับผิดชอบต่อสังคม  
(ภายใต้ค่าใช้จ่ายในการพัฒนาและถ่ายทอดเทคโนโลยีระบบผลิตสีเขียวให้เป็นมิตรกับสิ่งแวดล้อมและชุมชน)  
ปีงบประมาณ 2558



## ผลการทดสอบคุณภาพน้ำทิ้ง ท้ายซอยบ่อที่ 2 และ ท้ายซอยบ่อที่ 3



บริษัท ซี.ที. เอ็นไวรอนเมนท์ แอนด์ เคมีคอล จำกัด  
C.T. ENVIRONMENT AND CHEMICAL CO., LTD E-mail: cte\_envi@yahoo.com  
61/38 ม.7 ต.บางกระสอบ อ.เมืองนนทบุรี จ.นนทบุรี 11000 โทรศัพท์ : 02-965-8848-9 โทรสาร: 02-965-8850  
61/38 Moo. 7 T.Bankrasor A.Muanonthaburi Nonthaburi 11000 TEL: 02-965-8848-9 FAX: 02-965-8850

ตารางที่ 4.3.1 แสดงผลการตรวจวัดคุณภาพน้ำทิ้ง (ต่อ)

ว/ค/ป	พารามิเตอร์	หน่วย	ผลการตรวจวัด		ค่ามาตรฐาน <sup>1)</sup>	หมายเหตุ <sup>2)</sup>
			จุดเก็บน้ำทิ้ง ท้ายซอย บ่อที่ 2	จุดเก็บน้ำทิ้ง ท้ายซอย บ่อที่ 3		
26/03/2558	pH value	-	7.7	7.5	5.5 – 9.0	✓
	Suspended Solids	mg/l	12	10	50	✓
	Total Dissolve Solids	mg/l	406	386	3,000	✓
	Temperature	°C	27.3	26.7	40	✓
	Order	-	ไม่เป็นที่พึงรังเกียจ	ไม่เป็นที่พึงรังเกียจ	ไม่เป็นที่พึงรังเกียจ	✓
	Color	-	ไม่เป็นที่พึงรังเกียจ	ไม่เป็นที่พึงรังเกียจ	ไม่เป็นที่พึงรังเกียจ	✓
	Hydrogen Sulfide	mg/l	ND	ND	1.0	✓
	Oil and Grease	mg/l	4.6	2.7	5.0	✓
	Chemical Oxygen Demand	mg/l	119	118	120	✓
	Biochemical Oxygen Demand	mg/l	12	12	20	✓
	Total Kjeldahl Nitrogen	mg/l	6.16	7.00	100	✓
	DO	mg/l	1.63	1.57	-	-
	Total Nitrogen	mg/l	6.677	7.185	-	-
	Total Phosphorus	mg/l	0.269	0.291	-	-

ที่มา : <sup>1)</sup> ประกาศกระทรวงอุตสาหกรรม ฉบับที่ 2 (พ.ศ.2539) ออกตาม พรบ.โรงงาน พ.ศ.2535 เรื่อง กำหนดคุณลักษณะของน้ำทิ้ง ที่ระบายออกจากโรงงาน

<sup>2)</sup> ✓ = อยู่ในเกณฑ์มาตรฐาน ✗ = ควรทำการปรับปรุง

5) การตรวจวัดคุณภาพอากาศที่ระบายออกนอกโรงงาน (Stack)

ผลการทดสอบคุณภาพอากาศจากปล่องระบายอากาศ ( Rubber Line ตึก 137-138 )



บริษัท ซี.ที. เอ็นไวรอนเม้นท์ แอนด์ เคมีคัล จำกัด

C. T. ENVIRONMENT AND CHEMICAL CO., LTD E-mail: cte\_envi@yahoo.com

61/38 น.7 ต.บางกระสอบ อ.เมืองนนทบุรี จ.นนทบุรี 11000 โทรศัพท์: 02-965-8848-9 โทรสาร: 02-965-8850

61/38 Moo. 7 T.Banakrasor A.Muananonthaburi Norththaburi 11000 TEL: 02-965-8848-9 FAX: 02-965-8850

4.2 ผลการวิเคราะห์คุณภาพอากาศจากปล่องระบายอากาศ

1. ตำแหน่ง : Rubber Line (ตึก 137-138)

ตารางที่ 4.2.1 แสดงผลการตรวจวัดคุณภาพอากาศจากปล่องระบายอากาศ

ข้อมูลลักษณะของปล่อง				
วันที่เก็บตัวอย่าง	16/03/2558		ชั่วโมงการทำงาน	24.00 Hrs.
ความสูงของปล่อง	8.00 m.		เวลาเก็บตัวอย่าง	10.45 a.m.
เส้นผ่านศูนย์กลางของปล่อง ณ จุดตรวจวัด	1.00 x 1.00 m.		ร้อยละของ O <sub>2</sub>	20.90
อุณหภูมิภายในปล่อง	33.00 °C		ร้อยละของ CO <sub>2</sub>	0.00
ความเร็วของก๊าซภายในปล่อง	6.09 m / s		ชนิดของเชื้อเพลิง	-
อัตราการไหลของอากาศแห้ง	5.55 Nm <sup>3</sup> /s		กระบวนการ	-
ความดันอากาศในปล่อง	749.01 mm.Hg		รูปร่างของปล่อง	Rectangle



ดัชนีคุณภาพอากาศ	หน่วย	ค่าความเข้มข้น <sup>1)</sup>		ค่ามาตรฐาน <sup>3)</sup>
		% 20.90 O <sub>2</sub> <sup>2)</sup>		
Total Suspended Particulate (TSP)	mg/m <sup>3</sup>	7.769		400
	Kg/day	3.725		-
Total VOC	ppm.	<0.001		-
	mg/m <sup>3</sup>	<0.001		-
	Kg/day	<0.001		-

ที่มา : <sup>1)</sup> ค่าความเข้มข้นมลพิษที่สภาวะอากาศแห้ง ความดันมาตรฐาน 760 มิลลิเมตรปรอท อุณหภูมิ 25 องศาเซลเซียส

<sup>2)</sup> ค่าความเข้มข้นของมลพิษขณะตรวจวัด

<sup>3)</sup> ประกาศกระทรวงอุตสาหกรรม เรื่อง กำหนดค่าปริมาณของสารเจือปนในอากาศที่ระบายออกจากโรงงาน พ.ศ. 2549



 <p>กระทรวงอุตสาหกรรม</p>	<p>โครงการส่งเสริมอุตสาหกรรมให้มีการพัฒนาด้านความรับผิดชอบต่อสังคม (ภายใต้ค่าใช้จ่ายในการพัฒนาและถ่ายทอดเทคโนโลยีระบบผลิตสีเขียวให้เป็นมิตรกับสิ่งแวดล้อมและชุมชน) ปีงบประมาณ 2558</p>	 <p>กรมโรงงานอุตสาหกรรม</p>
--	--	--

- 6) การตรวจวัดเสี่ยงจากการประกอบกิจการโรงงาน (เสี่ยง 24 hr)  
ผลการตรวจวัดระดับเสียงรบกวน  
( รอผลการตรวจวัด )



โครงการส่งเสริมอุตสาหกรรมให้มีการพัฒนาด้านความรับผิดชอบต่อสังคม  
(ภายใต้ค่าใช้จ่ายในการพัฒนาและถ่ายทอดเทคโนโลยีระบบผลิตสีเขียวให้เป็นมิตรกับสิ่งแวดล้อมและชุมชน)  
ปีงบประมาณ 2558



## 7) การตรวจวัดคุณภาพอากาศในบรรยากาศ (Ambient)



บริษัท ซี.ที. เอ็นไวรอนเม้นท์ แอนด์ เคมีคัล จำกัด  
C.T. ENVIRONMENT AND CHEMICAL CO., LTD E-mail: cte\_envi@yahoo.com  
61/38 ม.7 ต.บางกระสอบ อ.เมืองนนทบุรี จ.นนทบุรี 11000 โทรศัพท์: 02-965-8848-9 โทรสาร: 02-965-8850  
61/38 Moo. 7 T.Banokrator A.Muanonhaburi Nonhaburi 11000 TEL: 02-965-8848-9 FAX: 02-965-8850

### 4. ผลการตรวจติดตามคุณภาพสิ่งแวดล้อม

#### 4.1 ผลการตรวจวัดคุณภาพอากาศในสถานประกอบการ

ตารางที่ 4.1.1 แสดงผลการตรวจวัดสารเคมีภายในสถานประกอบการ

วัน/เดือน/ปี	ตำแหน่งตรวจวัด	ดัชนีคุณภาพอากาศในสถานประกอบการ	หน่วย	ผลการตรวจวัด	ค่ามาตรฐาน <sup>1)</sup>	หมายเหตุ <sup>2)</sup>	
16/03/2558	Sound Proof Press (ทากาว) ตึก 95 (หลัง)	Total Dust	mg/m <sup>3</sup>	5.833	15	✓	
		Ceramic ตึก 94	Total Dust	mg/m <sup>3</sup>	8.333	15	✓
		Sound Proof Press ตึก 94	Total Dust	mg/m <sup>3</sup>	8.333	15	✓
		Sound Proof Press ตึก 93	Total Dust	mg/m <sup>3</sup>	4.500	15	✓
	Glue เคลือบกาวตึก 139 โรงงาน 1	Toluene	mg/m <sup>3</sup>	0.116	375*	✓	
		Ethyl Acetate	mg/m <sup>3</sup>	4.675	1,400	✓	
20/03/2558	Mixing Area ตึก 78	Styrene	mg/m <sup>3</sup>	5.699	215*	✓	
		Acetone	mg/m <sup>3</sup>	0.040	590*	✓	
		Total VOC	mg/m <sup>3</sup>	<0.001	-	-	
	Lay Up Area ตึก 79	Styrene	mg/m <sup>3</sup>	0.315	215*	✓	
		Acetone	mg/m <sup>3</sup>	<0.001	590*	✓	
		Total VOC	mg/m <sup>3</sup>	0.068	-	-	
	Mixing Area ตึก 79 หน้าห้อง Spray 1	Styrene	mg/m <sup>3</sup>	0.023	215*	✓	
		Acetone	mg/m <sup>3</sup>	<0.001	590*	✓	
	Lay Up Area Nefmac	Styrene	mg/m <sup>3</sup>	94.443	215*	✓	
		Acetone	mg/m <sup>3</sup>	0.082	590*	✓	
		Total VOC	mg/m <sup>3</sup>	0.068	-	-	

ที่มา : <sup>1)</sup> ประกาศกระทรวงมหาดไทย พ.ศ. 2520 เรื่อง "ความปลอดภัยในการทำงานเกี่ยวกับภาวะแวดล้อม (สารเคมี)"

\* มาตรฐานอ้างอิงโดย National Institute of Occupational Safety and Health (NIOSH)

มก/ลบ.ม = มิลลิกรัมต่อลูกบาศก์เมตร (mg/m<sup>3</sup>) ppm = ส่วนในล้านส่วน

<sup>2)</sup> ✓ = อยู่ในเกณฑ์มาตรฐาน ✗ = ควรทำการปรับปรุง





โครงการส่งเสริมอุตสาหกรรมให้มีการพัฒนาด้านความรับผิดชอบต่อสังคม  
(ภายใต้ค่าใช้จ่ายในการพัฒนาและถ่ายทอดเทคโนโลยีระบบผลิตสีเขียวให้เป็นมิตรกับสิ่งแวดล้อมและชุมชน)  
ปีงบประมาณ 2558



## การจัดการสิ่งปฏิกูลและวัสดุที่ไม่ใช้แล้ว

- 1) กรณีจัดเก็บเกิน 90 วัน มีการแจ้ง สก.1 เมื่อ 30 กรกฎาคม 2557
  - a. ใบอนุญาตเลขที่ สก1.(E)-7874/2557
  - b. อนุญาตตั้งแต่วันที่ 31 กรกฎาคม 2557 – 29 กรกฎาคม 2558



### หนังสือแจ้งผลการพิจารณา

การขอขยายระยะเวลาในการกักเก็บสิ่งปฏิกูลหรือวัสดุที่ไม่ใช้แล้วในบริเวณโรงงาน

กรมโรงงานอุตสาหกรรม

เลขที่ สก1(E)-7874/2557

หนังสือฉบับนี้ออกให้เพื่อแจ้งผลการพิจารณาของ

บริษัท ซี.บี.แทค (ประเทศไทย) จำกัด

เลขทะเบียนโรงงาน จ3-73-2/38สป

โดยมีรายละเอียดผลการพิจารณาดังนี้

ลำดับที่	รหัสหนังสือ	ชื่อวัสดุที่ไม่ใช้แล้ว	ปริมาณ(ตัน)	ลักษณะของภาชนะบรรจุ	ผลการพิจารณา
1	130208	น้ำมันที่รั่วแล้ว	0.02	ถัง	อนุญาต

รายการวัสดุที่ไม่ใช้แล้วที่ได้รับอนุญาตให้ขยายระยะเวลาในการเก็บสิ่งปฏิกูลหรือวัสดุที่ไม่ใช้แล้ว

ในโรงงาน ได้จนถึงวันที่ 29 กรกฎาคม 2558

ออกให้ ณ วันที่ 31 กรกฎาคม 2557

โดยกรมโรงงานอุตสาหกรรม

หนังสือแจ้งผลการพิจารณาฉบับนี้อนุญาตโดยใช้ระบบอิเล็กทรอนิกส์



โครงการส่งเสริมอุตสาหกรรมให้มีการพัฒนาด้านความรับผิดชอบต่อสังคม  
(ภายใต้ค่าใช้จ่ายในการพัฒนาและถ่ายทอดเทคโนโลยีระบบผลิตสีเขียวให้เป็นมิตรกับสิ่งแวดล้อมและชุมชน)  
ปีงบประมาณ 2558



2) กรณีมีการนำสิ่งปฏิกูลและวัสดุไม่ใช้แล้วออกนอกโรงงาน

a. ใบอนุญาตเลขที่ อก.5801-1141

b. อนุญาตตั้งแต่วันที่ 3 กุมภาพันธ์ 2558 – 22 มกราคม 2559



หนังสือแจ้งผลการพิจารณา  
การขออนุญาตให้นำสิ่งปฏิกูลหรือวัสดุไม่ใช้แล้วออกนอกบริเวณโรงงาน  
กรมโรงงานอุตสาหกรรม  
เลขที่ อก.5801-1141

หนังสือฉบับนี้ออกให้เพื่อแจ้งผลการพิจารณาของ  
บริษัท ซี.บี.แอนด์ (ประเทศไทย) จำกัด  
ทะเบียนโรงงานเลขที่ จ3-70-5/38สป  
โดยมีรายละเอียดผลการพิจารณาดังนี้

ลำดับที่	รหัสวัสดุที่ไม่ใช้แล้ว	ชื่อวัสดุที่ไม่ใช้แล้ว	ปริมาณ (ตัน)	วิธีการกำจัด	ทะเบียนโรงงานผู้รับดำเนินการ	ผลการพิจารณา	เหตุผล
1	15 01 02	เศษพลาสติก	10	011	จ3-105-66/51ซบ	อนุญาต	
2	19 12 08	เศษผ้า	15	011	จ3-105-66/51ซบ	อนุญาต	
3	12 01 05	เศษหนังเทียม	15	011	จ3-105-66/51ซบ	อนุญาต	
4	07 02 13	เศษพลาสติก(PE PU)	150	011	จ3-105-66/51ซบ	อนุญาต	
5	12 01 05	Felt	20	011	จ3-105-66/51ซบ	อนุญาต	
6	15 01 01	เศษกระดาษ	80	011	จ3-105-66/51ซบ	อนุญาต	
7	15 02 02	เศษผ้าปนเบรียน	10	042	3-106-51/51ซบ	อนุญาต	
8	13 02 08	น้ำมันที่ใช้แล้ว	5	041	3-106-51/51ซบ	เอกสารไม่เพียงพอ	99
9	15 01 10	ภาชนะปนเบรียน	10	049	3-106-51/51ซบ	เอกสารไม่เพียงพอ	99
10	19 12 01	กระดาษมัน	5	071	จ3-101-2/40สบ	อนุญาต	
11	15 01 11	กระป๋องสเปรย์	5	073	จ3-101-2/40สบ	อนุญาต	
12	15 01 10	อุปกรณ์สำนักงาน	5	073	จ3-101-2/40สบ	อนุญาต	
13	15 01 10	ภาชนะปนเบรียน(สี หมึก สารเคมี)	5	073	จ3-101-2/40สบ	อนุญาต	
14	15 02 02	เศษผ้าปนเบรียน	5	042	3-106-8/49สบ	อนุญาต	
15	19 12 08	เศษผ้า	10	011	จ3-105-45/52จข	อนุญาต	
16	15 01 02	เศษพลาสติก	20	011	จ3-105-45/52จข	อนุญาต	
17	07 02 13	เศษพลาสติก(PE PU)	100	011	จ3-105-45/52จข	อนุญาต	
18	15 01 01	เศษกระดาษ	50	011	จ3-105-45/52จข	อนุญาต	

รายการที่ได้รับอนุญาตมีผลบังคับใช้ตั้งแต่วันที่ 3 กุมภาพันธ์ 2558 ถึงวันที่ 22 มกราคม 2559

ออกให้ ณ วันที่ 3 กุมภาพันธ์ 2558

โดยกรมโรงงานอุตสาหกรรม

หนังสือแจ้งผลการพิจารณาฉบับนี้ออกโดยใช้ระบบอิเล็กทรอนิกส์





โครงการส่งเสริมอุตสาหกรรมให้มีการพัฒนาด้านความรับผิดชอบต่อสังคม  
(ภายใต้ค่าใช้จ่ายในการพัฒนาและถ่ายทอดเทคโนโลยีระบบผลิตสีเขียวให้เป็นมิตรกับสิ่งแวดล้อมและชุมชน)  
ปีงบประมาณ 2558



กรณีมีการนำสิ่งปฏิกูลและวัสดุไม่ใช้แล้วออกนอกโรงงาน ( ต่อ )

บันทึกการเปลี่ยนแปลง แก๊โซ และยกเลิก รายละเอียดในหนังสือแจ้งผลการพิจารณา  
การขออนุญาตให้นำสิ่งปฏิกูลหรือวัสดุที่ไม่ใช้แล้วออกนอกบริเวณโรงงาน  
เลขที่ อก.5801-1141  
ของ บริษัท ซี.บี.แทค (ประเทศไทย) จำกัด  
ทะเบียนโรงงานเลขที่ จ3-70-5/38สป

เลขรับที่	วัน/เดือน/ปี	สาระสำคัญของการเปลี่ยนแปลงในหนังสือแจ้งผลการพิจารณา	ผลการพิจารณา	เหตุผล
5861/2558	21/3/58	ขอเพิ่มรายการวัสดุที่ไม่ใช่แล้ว รหัสวัสดุที่ไม่ใช่แล้ว 13 02 08 น้ำมันที่ใช่แล้ว โดยมีผู้รับดำเนินการคือ 3-106-51/51ซบ ปริมาณ 5 ตัน วิธีการกำจัด 042	อนุญาต	
5861/2558	21/3/58	ขอเพิ่มรายการวัสดุที่ไม่ใช่แล้ว รหัสวัสดุที่ไม่ใช่แล้ว 15 01 10 ภาวะระเหยเป็น Solvent โดยมีผู้รับดำเนินการคือ 3-106-51/51ซบ ปริมาณ 5 ตัน วิธีการกำจัด 049	อนุญาต	





โครงการส่งเสริมอุตสาหกรรมให้มีการพัฒนาด้านความรับผิดชอบต่อสังคม  
(ภายใต้ค่าใช้จ่ายในการพัฒนาและถ่ายทอดเทคโนโลยีระบบผลิตสีเขียวให้เป็นมิตรกับสิ่งแวดล้อมและชุมชน)  
ปีงบประมาณ 2558



ใบกำกับการขนส่งวัสดุที่ไม่ใช้แล้ว (อันตราย) จากอุตสาหกรรม

เลขที่อ้างอิง : Reference No.

ฉบับที่ 3

หมายเลขใบกำกับการขนส่งของเสียอันตราย Manifest No		2015-003	
<b>ใบกำกับการขนส่งของเสียอันตราย (Permit Hazardous Waste Manifest)</b>			
1. ส่วนของภาคกำเนิดของเสียอันตราย : This section must be completed by the Generator			
1) ชื่อ name บริษัท ซี.บี.แอนด์ (ประเทศไทย) จำกัด		2) เลขประจำตัวผู้เสียภาษีของภาคกำเนิด : Generator's ID : DW-G-115501073	
สถานที่เกิดภาคกำเนิด : Generator address 109/137-110 หมู่ 5 ต.บึงนาราง อ.บึงนาราง จ.พิจิตร 35120		โทรศัพท์ Phone 0-3708-1063 โทรสาร Fax 02-708-0437	
3) ผู้ขนส่งของเสียอันตราย : Transporter			
รายที่ 1 ชื่อบริษัท : First company name บริษัท ซี.บี.แอนด์ (ประเทศไทย) จำกัด		เลขประจำตัวผู้เสียภาษีของเสียอันตราย รายที่ 1 : Transporter's ID : DW-T-095800074	
รายที่ 2 ชื่อบริษัท : Second company name		เลขประจำตัวผู้เสียภาษีของเสียอันตราย รายที่ 2 : Transporter's ID	
4) ผู้เก็บรวบรวม นำไป และกำจัดของเสียอันตราย Treatment Storage Disposal Facilities (TSDFs)			
รายที่ 1 ชื่อบริษัท : First TSDFs name บริษัท ซี.บี.แอนด์ (ประเทศไทย) จำกัด		เลขประจำตัวผู้เก็บรวบรวม นำไป และกำจัดของเสียอันตราย รายที่ 1 : Disposer's ID : DW-D-090900085	
รายที่ 2 ชื่อบริษัท : Second TSDFs name		เลขประจำตัวผู้เก็บรวบรวม นำไป และกำจัดของเสียอันตราย รายที่ 2 : Disposer's ID	
5) รายละเอียดของของเสียอันตรายทั้งหมดที่ขนส่งแล้ว			
ลำดับ No.	รายละเอียด (Description)	รหัสของเสียอันตราย : Waste ID	ชนิดของของเสียอันตราย
1	เศษผ้าปนสี	15 02 02	ของแข็ง
รวมปริมาณของเสียอันตรายทั้งหมด : Total quantity ของเหลว : Liquid		ลักษณะของของเสียอันตราย : ลักษณะของของเสียอันตราย : Solid	
6) การปฏิบัติที่ผิดปกติพิเศษ และข้อมูลเพิ่มเติม Special handling instructions and additional information			
7) คำรับรอง : ข้าพเจ้าขอรับรองว่า เนื้อหาของใบกำกับการขนส่งของเสียอันตรายข้างต้น ถูกต้องและมีการบรรจุติดป้ายหรือฉลากอย่างเหมาะสมตามข้อกำหนดของกฎหมายทุกประการ : I hereby declare that the contents of this commitment are accurately described above and have been packed and labeled and are in proper condition for transport according to regulation			
ชื่อภาคกำเนิด : Generator's name ซี.บี.แอนด์ (ประเทศไทย) จำกัด		วันที่ Day/Month/Year 04/05/58	
2. ส่วนของภาคขนส่งของเสียอันตราย : This section must be completed by the Transporter			
1) ชื่อผู้ขนส่ง : Transporter's name บริษัท ซี.บี.แอนด์ (ประเทศไทย) จำกัด		2) ยานพาหนะที่ใช้ : Vehicle <input type="checkbox"/> รถบรรทุก <input type="checkbox"/> รถไฟ <input type="checkbox"/> เรือ <input type="checkbox"/> เครื่องบิน	
เลขประจำตัวผู้ขนส่ง : Transporter's ID : DW-T-095800074		31 เลขทะเบียน : 83-4443สป	
โทรศัพท์ Phone 0-2334-1070 โทรสาร Fax 0-2334-3495		หมายเลข : Vehicle ID	
4) คำรับรอง : ข้าพเจ้าขอรับรองว่า ได้รับของเสียอันตรายดังกล่าวตามที่ระบุข้างต้น และมีการขนส่งเป็นไปตามข้อกำหนดของกฎหมายทุกประการ : Transporter (or filiation) hereby declares that I have received the type and quantity of waste as described above by generator and that waste has been transported according to regulation			
โดยขนส่งจากจังหวัด From อ.บึงนาราง		ไปถึงจังหวัด ไปถึง : ไปจังหวัด พิจิตร	
และชื่อผู้ขนส่ง : Transporter's name บริษัท ซี.บี.แอนด์ (ประเทศไทย) จำกัด		ลายเซ็น : Signature กิ่งชัย ชัยชนะ	
วันที่ Day/Month/Year 04/05/58			
3. ส่วนของภาคการสัณฐานกับรวบรวม นำไป และกำจัดของเสียอันตราย : This section must be completed by TSDFs			
1) ชื่อผู้รับกำจัด TSDF's name บริษัท ซี.บี.แอนด์ (ประเทศไทย) จำกัด		2) เลขประจำตัวผู้รับกำจัด TSDF's ID : DW-D-090900085	
สถานที่กำจัด TSDF's address หมู่ 5 ต.บึงนาราง อ.บึงนาราง จ.พิจิตร		โทรศัพท์ Phone 0-2334-1070 โทรสาร Fax 0-2334-3495	
3) คำรับรอง : ข้าพเจ้าขอรับรองว่า ได้รับของเสียอันตรายดังกล่าวปริมาณที่ระบุไว้ในใบกำกับการขนส่งของเสียอันตราย : TSDF certificate of arrival : I hereby declare that I have received the reference load			
และระยะเวลาการกำจัดของเสียอันตรายที่ได้ภายในระยะเวลา Treatment period		<input type="checkbox"/> วัน <input type="checkbox"/> เดือน <input type="checkbox"/> ปี	
ลายเซ็นผู้รับกำจัด : TSDF's name บริษัท ซี.บี.แอนด์ (ประเทศไทย) จำกัด		ลายเซ็น : Signature กิ่งชัย ชัยชนะ	
วันที่ Day/Month/Year 04/05/58			
4) กรณีของเสียอันตรายไม่ตรงตามที่แจ้ง Discrepancy Notification			
ประเภทของของเสียอันตราย Type of waste		ปริมาณ Quantity	
การดำเนินการ Action taken <input type="checkbox"/> ส่งคืน <input type="checkbox"/> ส่งไปกำจัด <input type="checkbox"/>		รหัสของของเสียอันตราย Waste ID <input type="checkbox"/>	
วันที่ส่งคืน Date return (วันเดือนปี ค.ศ./mm/yyyy) ตามฉบับใบกำกับการขนส่งของเสียอันตรายที่ส่งกลับ : Returned manifest No.		วันที่รับกำจัด Accepted date Reason of action	
ชื่อผู้ส่งคืน : TSDF's name บริษัท ซี.บี.แอนด์ (ประเทศไทย) จำกัด		ลายเซ็นผู้ส่งคืน : TSDF's Signature	
ฉบับที่ 1 (ส่งฉบับ)	สำเนาผู้ให้บริการกำจัดของเสียอันตราย	ฉบับที่ 4 (สำเนา)	สำเนาผู้ขนส่งของเสียอันตราย
ฉบับที่ 2 (สำเนา)	สำเนาผู้ถือกำเนิดของเสียอันตราย	ฉบับที่ 5 (สำเนา)	สำเนาผู้ให้บริการกำจัดของเสียอันตราย
ฉบับที่ 3 (สำเนา)	สำเนาผู้ถือกำเนิดของเสียอันตราย	ฉบับที่ 6 (สำเนา)	สำเนาผู้ให้บริการกำจัดของเสียอันตราย



โครงการส่งเสริมอุตสาหกรรมให้มีการพัฒนาด้านความรับผิดชอบต่อสังคม  
(ภายใต้ค่าใช้จ่ายในการพัฒนาและถ่ายทอดเทคโนโลยีระบบผลิตสีเขียวให้เป็นมิตรกับสิ่งแวดล้อมและชุมชน)  
ปีงบประมาณ 2558



ใบกำกับการขนส่งวัสดุที่ไม่ใช้แล้ว (ไม่อันตราย) จากอุตสาหกรรม

เลขที่อ้างอิง : Reference No..... ฉบับที่..... ๓

ใบกำกับการขนส่งวัสดุที่ไม่ใช้แล้ว(ไม่อันตราย)จากอุตสาหกรรม

เลขที่ใบกำกับการขาย(Manifest No.) 2558-026

ส่วนที่ 1 รายละเอียดของผู้ก่อการใดวัสดุที่ไม่ใช้แล้วจากอุตสาหกรรม

1. ชื่อโรงงาน	บริษัท ซี.บี.แทค (ประเทศไทย) จำกัด	วันที่นำวัสดุที่ไม่ใช้แล้วออกนอกโรงงาน	12/05/58
เลขทะเบียนโรงงาน	จ3-73-2/43สป		(dd/mm/yy)

2. รายละเอียดวัสดุที่ไม่ใช้แล้วที่เป็นไปตามประกาศกระทรวงอุตสาหกรรม

รหัสของเสีย	ชื่อวัสดุที่ไม่ใช้แล้ว	ปริมาณทั้งหมด (กก.)	สีบนการจัดระเบียบโรงงาน	หมายเหตุ
12 01 05	Felt	2,150	จ3-105-66/51ชม	
15 01 01	เศษกระดาษ	1,050	จ3-105-66/51ชม	

3. รายละเอียดวัสดุที่ไม่ใช้แล้วเพิ่มเติม  ของเหลว  ของแข็ง  ของแข็งกึ่งเหลว  
 ภาชนะบรรจุวัสดุที่ไม่ใช้แล้ว  ลัง 200 กิโล (Drum)  Tank truck  Roll off box  อื่น ๆ.....

4. คำรับรอง : ข้าพเจ้าขอรับรองว่าได้ส่งมอบวัสดุที่ไม่ใช้แล้วให้ผู้ขนส่งตามที่ระบุข้างต้นและเป็นไปตามข้อกำหนดของกฎหมายทุกประการ

ลงชื่อ ..... ผู้ก่อการเกิด

ส่วนที่ 2 รายละเอียดของผู้ขนส่งวัสดุที่ไม่ใช้แล้ว

5. ชื่อผู้ขนส่ง	นายวันชัย ชัยชนะ	วันที่ขนส่งวัสดุที่ไม่ใช้แล้ว	12/05/58
ทะเบียนรถขนส่ง	83-4443 สป โทรศัพท 0-2334-1070 โทรสาร 0-2334-3495		(dd/mm/yy)

6. คำรับรอง : ข้าพเจ้าขอรับรองว่าได้รับมอบวัสดุที่ไม่ใช้แล้วให้ผู้ขนส่งตามที่ระบุข้างต้นและเป็นไปตามข้อกำหนดของกฎหมายทุกประการ

ลงชื่อ ..... ผู้ขนส่ง  
(นายวันชัย ชัยชนะ)

ส่วนที่ 3 รายละเอียดของผู้รับดำเนินการกำจัดวัสดุที่ไม่ใช้แล้ว

7. ชื่อโรงงาน	บริษัท จัสติน เอ็มไพโรเนเมินท์ จำกัด		
เลขทะเบียนโรงงาน	จ3-105-66/51		

8. รายละเอียดวัสดุที่ไม่ใช้แล้วที่เป็นไปตามประกาศกระทรวงอุตสาหกรรม

รหัสของเสีย	ชื่อวัสดุที่ไม่ใช้แล้ว	ปริมาณที่รับกำจัด (กก.)	หมายเหตุ
12 01 05	Felt	2,150	
15 01 01	เศษกระดาษ	1,050	

9.  ถูกต้อง  ไม่ถูกต้อง ระบุ.....

10. คำรับรอง : ข้าพเจ้าขอรับรองว่าได้รับมอบวัสดุที่ไม่ใช้แล้วให้ผู้ขนส่งตามที่ระบุข้างต้นและเป็นไปตามข้อกำหนดของกฎหมายทุกประการ

ลงชื่อ ..... ผู้รับกำจัด  
(นายเกษม บุญมา)





โครงการส่งเสริมอุตสาหกรรมให้มีการพัฒนาด้านความรับผิดชอบต่อสังคม  
(ภายใต้ค่าใช้จ่ายในการพัฒนาและถ่ายทอดเทคโนโลยีระบบผลิตสีเขียวให้เป็นมิตรกับสิ่งแวดล้อมและชุมชน)  
ปีงบประมาณ 2558



8) กรณีโรงงานอยู่ในนิคมอุตสาหกรรมมีการขออนุญาตนำสิ่งปฏิกูลและวัสดุไม่ใช้แล้วออกนอก  
โรงงาน (ขยะมูลฝอย)



ที่ สป.7301/ว2015

ที่ทำการองค์การบริหารส่วนตำบลบางเสาธง  
101 ม.7 ถ.บางนา-ตราด กม.26 ต.บางเสาธง

ที่ 3 ส.ค. 2558

เรื่อง แจ้งรายการค่าธรรมเนียมจัดเก็บขยะมูลฝอย

เรียน ท่านผู้ประกอบการ อ.อ. อี.อี. นาค (ประเทศไทย)

สิ่งที่ส่งมาด้วย ใบบันทึกจำนวนเที่ยวรถในการเข้าจัดเก็บขยะมูลฝอย จำนวน 1 ฉบับ

องค์การบริหารส่วนตำบลบางเสาธง ขอแจ้งค่าธรรมเนียมการจัดเก็บขยะมูลฝอย ของอาคาร  
ที่ตั้งเลขที่ 102/108-111 หมู่ที่ 2 ตำบลบางเสาธง อำเภอบางเสาธง สมุทรปราการ อันเป็นทรัพย์สินของ  
ท่าน เป็นเงินค่าธรรมเนียมขยะมูลฝอย ประจำเดือน ธันวาคม รวมทั้งสิ้น 4100 บาท

ดังนั้น จึงขอให้ท่านดำเนินการชำระค่าธรรมเนียมจัดเก็บขยะมูลฝอย ให้องค์การบริหารส่วน  
ตำบลบางเสาธง ภายใน 7 วัน นับแต่วันที่ได้รับหนังสือฉบับนี้ โดยติดต่อ งานพัฒนาและจัดเก็บรายได้ กองคลัง  
องค์การบริหารส่วนตำบลบางเสาธง อำเภอบางเสาธง สมุทรปราการ

จึงแจ้งมาเพื่อโปรดดำเนินการชำระค่าธรรมเนียมจัดเก็บขยะมูลฝอย ภายในกำหนด จักเป็น  
พระคุณยิ่ง

ขอแสดงความนับถือ

(นางสาวสุชาดา หงษ์จร)

ปลัดองค์การบริหารส่วนตำบลบางเสาธง

ชำระเป็นเงินสด หรือ จ่ายเป็นเช็คเขียรรีเช็ค ในนาม อบต.บางเสาธง เท่านั้น  
โทรศัพท์ 0-2707-1671-2 ต่อ 210 (กองคลัง งานพัฒนาและจัดเก็บรายได้)

หมายเหตุ เพื่อความสะดวกในการชำระค่าธรรมเนียมขยะมูลฝอย

ขอให้ท่านนำใบเสร็จของเดือนล่าสุด มาแสดงด้วย



โครงการส่งเสริมอุตสาหกรรมให้มีการพัฒนาด้านความรับผิดชอบต่อสังคม  
(ภายใต้ค่าใช้จ่ายในการพัฒนาและถ่ายทอดเทคโนโลยีระบบผลิตสีเขียวให้เป็นมิตรกับสิ่งแวดล้อมและชุมชน)  
ปีงบประมาณ 2558



กรณีโรงงานอยู่ในนิคมอุตสาหกรรมมีการขออนุญาตนำสิ่งปฏิกูลและวัสดุไม่ใช้แล้วออกนอก  
โรงงาน (ขยะมูลฝอย) (ต่อ)

ใบบันทึกจำนวนเที่ยวในการเข้าจัดเก็บขยะมูลฝอย

สถานประกอบการ บจก.ซี.บี.แทค (ปทท)

ที่อยู่ 109/108-111 หมู่ 2

ประจำเดือน

.....ค.ย. ....

พ.ศ. 2557

ถึงใหญ่

3600

วันที่เข้าจัดเก็บ	เวลาเข้าเก็บ	จำนวน	รายชื่อ พจน.บริษัท	รายชื่อพจน. ขับรถ	หมายเหตุ
12-12-57	12.00	1	วิมลรัตน์	วิมลรัตน์	
20-12-57	10.10	1	ประสิทธิ์	วิมลรัตน์	



ใบเสร็จรับเงินค่ามูลฝอย  
เลขที่ 43/58 เลขที่ 05  
อบต. บางเสาธง  
ได้รับเงินค่ามูลฝอยอัตรา.....ลิตร.....เดือน  
ประจำเดือน ธันวาคม 2557 จาก มท.รังสิต (วิ-แทค/ปท) .....

บ้านเลขที่ 109/108-111 หมู่ 2 ตำบล บางเสาธง  
อำเภอ บางเสาธง เป็นเงิน 3,600 บาท .....สตางค์  
ไว้แล้ว แต่วันที่ 16 มกราคม 2558  
ผู้รับเงิน  
หัวหน้าหน่วยงานคลัง





โครงการส่งเสริมอุตสาหกรรมให้มีการพัฒนาด้านความรับผิดชอบต่อสังคม  
(ภายใต้ค่าใช้จ่ายในการพัฒนาและถ่ายทอดเทคโนโลยีระบบผลิตสีเขียวให้เป็นมิตรกับสิ่งแวดล้อมและชุมชน)  
ปีงบประมาณ 2558



1) การรายงานปริมาณของเสียประจำปี สก.3 ล่าสุดเมื่อ

**ระบบการจัดการวัสดุที่ไม่ใช้แล้วทางอิเล็กทรอนิกส์**

ชื่อโรงงาน : บริษัท ซี.บี.แทค (ประเทศไทย) จำกัด DIW-G-065800450

รายละเอียดเกี่ยวกับสิ่งปฏิกูลหรือวัสดุที่ไม่ใช้แล้วและวิธีการกำจัด ประจำปี 2557 (สก.3 , เอกสารลำดับที่ 1 )

ลำดับ	รหัส	ชื่อและคำบรรยาย	ปริมาณ	หน่วย	วิธีการกำจัด	ผู้ขนส่ง/จัดการ
1	070213	เศษพลาสติก(PE PU)	19.21	ตัน	011	บ.จัสมีน เอ็น ไวรอนเมนท์ จำกัด
2	070213	เศษพลาสติก(PE PU)	0.00	ตัน	011	หจก. หยกเจริญกิจ
3	120105	Felt	2.90	ตัน	011	บ.จัสมีน เอ็น ไวรอนเมนท์ จำกัด
4	120105	เศษพลาสติก	0.00	ตัน	011	บ.จัสมีน เอ็น ไวรอนเมนท์ จำกัด
5	120105	เศษพลาสติก	0.79	ตัน	011	หจก. หยกเจริญกิจ
6	120105	เศษหนังเทียม	3.79	ตัน	011	บ.จัสมีน เอ็น ไวรอนเมนท์ จำกัด
7	130208	น้ำมันที่ใช้แล้ว	0.00	ตัน	041	บ.จัสมีน เอ็น ไวรอนเมนท์ จำกัด
8	150101	เศษกระดาษ	1.00	ตัน	011	หจก. หยกเจริญกิจ
9	150101	เศษกระดาษ	34.03	ตัน	011	บ.จัสมีน เอ็น ไวรอนเมนท์ จำกัด
10	150110	ยานะปนเปื้อน Solvent	0.19	ตัน	049	บ.จัสมีน เอ็น ไวรอนเมนท์ จำกัด
11	150110	ยานะปนเปื้อน(สี หมึก สารเคมี)	0.00	ตัน	073	บ. เบตเตอร์ เวลด์ กรีน จำกัด (มหาชน)
12	150110	อุปกรณ์สำนักงาน	0.00	ตัน	073	บ. เบตเตอร์ เวลด์ กรีน จำกัด (มหาชน)
13	150111	กระดาษเปื้อนหมึก	0.00	ตัน	073	บ. เบตเตอร์ เวลด์ กรีน จำกัด (มหาชน)
14	150202	เศษผ้าปนเปื้อน	0.00	ตัน	042	บ. เบตเตอร์ เวลด์ กรีน จำกัด (มหาชน)
15	150202	เศษผ้าปนเปื้อน	0.38	ตัน	042	บ.จัสมีน เอ็น ไวรอนเมนท์ จำกัด
16	191201	กระดาษมัน	0.00	ตัน	071	บ. เบตเตอร์ เวลด์ กรีน จำกัด (มหาชน)
17	191208	เศษผ้า	0.00	ตัน	011	หจก. หยกเจริญกิจ
18	191208	เศษผ้า	2.83	ตัน	011	บ.จัสมีน เอ็น ไวรอนเมนท์ จำกัด

ดำเนินการต่อ    กลับไป

รายงานนี้ได้อัปโหลดกรงานเรียบร้อยแล้ว เลขที่รับเรื่อง รป(E)-3182/2557

- ปัญหาเกี่ยวกับติดตามการอนุญาต หรือ ข้องกฎหมาย ติดต่อส่วนบริหารจัดการกากอุตสาหกรรมภายในประเทศ หมายเลขโทรศัพท์ 0-2354-3183,0-2202-4195 โทรสาร 0-2202-4003  
- ปัญหาเกี่ยวกับการแจ้งการขนส่ง เลขประจำตัว 13 หลัก ติดต่อส่วนกำกับการขนส่ง สำนักบริหารจัดการกากอุตสาหกรรม หมายเลขโทรศัพท์ 0-2202-4017 โทรสาร 0-2202-4003,0-2354-1639 (ชั้น 4) หรือโทร 0-2202-4127 (ห้อง Single Window)  
- ปัญหาการเข้าใช้ระบบ ติดต่อศูนย์สารสนเทศโรงงานอุตสาหกรรม ส่งอีเมลที่ w-support@diw.mail.go.th

การขึ้นทะเบียนบุคลากรด้านสิ่งแวดล้อม (ถ้าโรงงานเกี่ยวข้อง)

- ไม่เข้าข่ายต้องมีบุคลากรด้านสิ่งแวดล้อม

การรายงานวิเคราะห์มลพิษ (รว.) ทุกกรกฎาคมและมกราคมของทุกปี

- ไม่อยู่ในเครือข่ายที่ต้องจัดทำรายงาน

รายงานวิเคราะห์ความเสี่ยงจากอันตรายที่อาจเกิดจากการประกอบกิจการ



โครงการส่งเสริมอุตสาหกรรมให้มีการพัฒนาด้านความรับผิดชอบต่อสังคม  
(ภายใต้ค่าใช้จ่ายในการพัฒนาและถ่ายทอดเทคโนโลยีระบบผลิตสีเขียวให้เป็นมิตรกับสิ่งแวดล้อมและชุมชน)

ปีงบประมาณ 2558



กรมโรงงานอุตสาหกรรม

- การ Group Training วันที่ 27 กุมภาพันธ์ 2558



- การประชุมคณะทำงาน CSR-DIW Continuous ปี 2558







โครงการส่งเสริมอุตสาหกรรมให้มีการพัฒนาด้านความรับผิดชอบต่อสังคม  
(ภายใต้ค่าใช้จ่ายในการพัฒนาและถ่ายทอดเทคโนโลยีระบบผลิตสีเขียวให้เป็นมิตรกับสิ่งแวดล้อมและชุมชน)  
ปีงบประมาณ 2558



- กิจกรรมการอบรมให้ความรู้กับพนักงาน เรื่อง CSR



- ประชุมติดตามผลและทบทวนความก้าวหน้าและผลการดำเนินงานด้านความรับผิดชอบต่อสังคม  
ขององค์กร วันที่ 26 พฤษภาคม 2558

